«Вясна» — экстремистское формирование.
Что нужно знать?

Поддержи "Весну" на PATREON

Дело Потаповича: суд решил повторить следственный эксперимент

17.12.2020 **Тэги**: общество, суды, уголовное преследование, давление



Александр Потапович

В суде Волковысского района 16-17 декабря, продолжилось рассмотрение уголовного дела Александра Потаповича, которого обвиняют по ст. 364 УК РБ.

Дело рассматривает судья **Леонард Диванель**. Пострадавшие – **Владимир Буйницкий и Олег Викторко**.

Потаповича обвиняют в том, что 9-го августа после 23.00 он попытался наехать автомобилем на двух сотрудников Волковысской милиции с целью помешать их работе во время несанкционированного мероприятия, а также, чтобы отомстить.



Суд над Потаповичем: упоминание о белой рубашке и болезни потерпевшего

На первом заседании пострадавшие милиционеры Владимир Буйницкий и Олег Викторко говорили, что никаких повреждений или материальных потерь не понесли.

16 декабря суд смотрел записи с камер видеонаблюдения с места происшествия, а также рассматривал проведенный на предварительном следствии эксперимент. Большая часть заседания участники процесса толпились у экрана ноутбука и спорили, что точно они там видят, временами казалось, что видят они там противоположное. Следственный эксперимент должен был оценить, что можно было рассмотреть из окна автомобиля в ту ночь.

Понятые (в их роли выступили офицеры МЧС) пытались из-за руля автомобиля в ночное время ответить, видят ли они статистов в позициях, где находились милиционеры, и могут ли они понять, что это сотрудники. Но если у Потаповича на то были буквально секунды, время для понятых было никак не ограничено: они могли всматриваться, пока не примут окончательное решение. На этом этап судебного следствия практически закончен.

17 декабря в суд все же пришли те сотрудники МЧС, которые были понятыми. Они подтвердили, что вглядываться им можно было долго и распознавали милиционеров они только в последний момент. Поэтому суд решил сам повторить следственный эксперимент. Когда – пока неизвестно.

Опубликовать





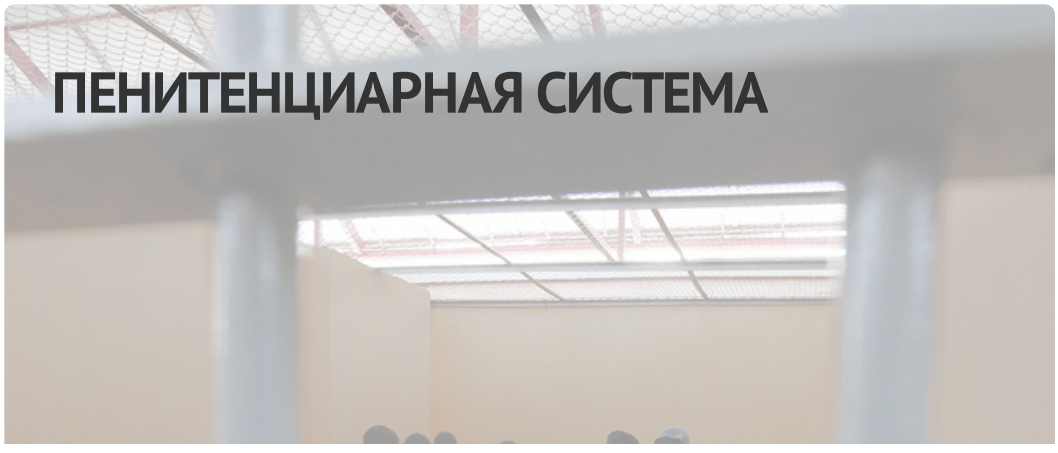

"Это было своего рода показательным унижением". Как сотрудники нарушают нормы в местах заключения

Экс-заключённый рассказал про медицинскую помощь в колонии, где за восемь месяцев умерли два политзаключённых

Заявление правозащитного сообщества Беларуси по поводу смерти политзаключённого Вадима Храско

Правозащитная программа "Вясна"

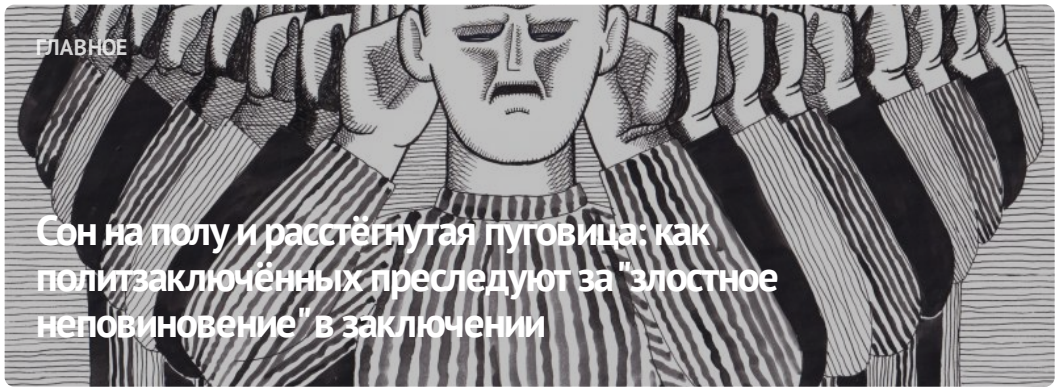

ГЛАВНОЕ

Сон на полу и расстёгнутая пуговица: как политзаключённых преследуют за "злостное неповиновение" в заключении



#СвободуВясне

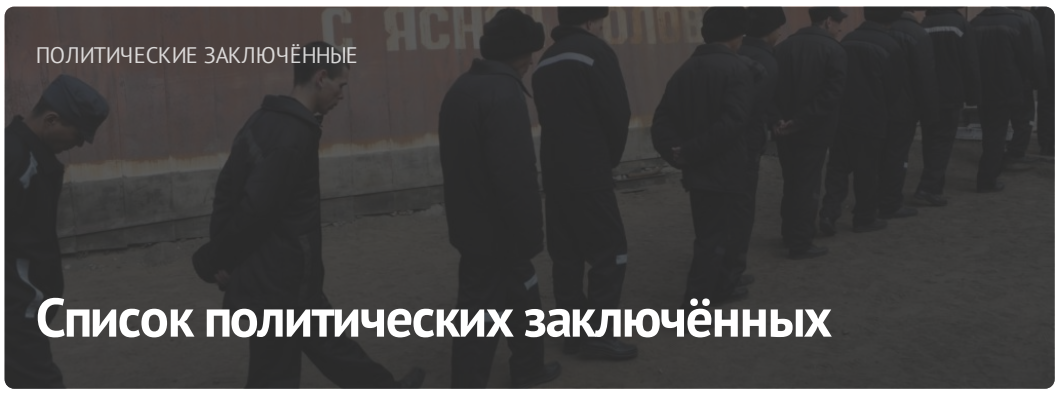

ПОЛИТИЧЕСКИЕ ЗАКЛЮЧЁННЫЕ

Список политических заключённых

ПОСЛЕДНИЕ НОВОСТИ

Ситуация с правами человека в Беларуси в 2023 году (документ)

Гомельщина: большинство участков для голосования расположены в зданиях учреждений образования и культуры

Заявление о признании семи человек политическими заключенными

Правозащитная программа "Вясна"

Уголовные дела на журналиста в изгнании, атака на инстаграмы инициатив: хроника преследования 20-23 января

В Хойникском районе, по-прежнему, мест для агитации очень мало

За три комментария гособвинительница запросила три года колонии

В Минске с опозданием определили места для агитации, но уже

МОНИТОРИНГ НАРУШЕНИЙ

Ситуация с правами человека в Беларуси в 2023 году

ИЗБИРАТЕЛЬНАЯ КАМПАНИЯ

Выборы*2024

ИЗДАНИЯ

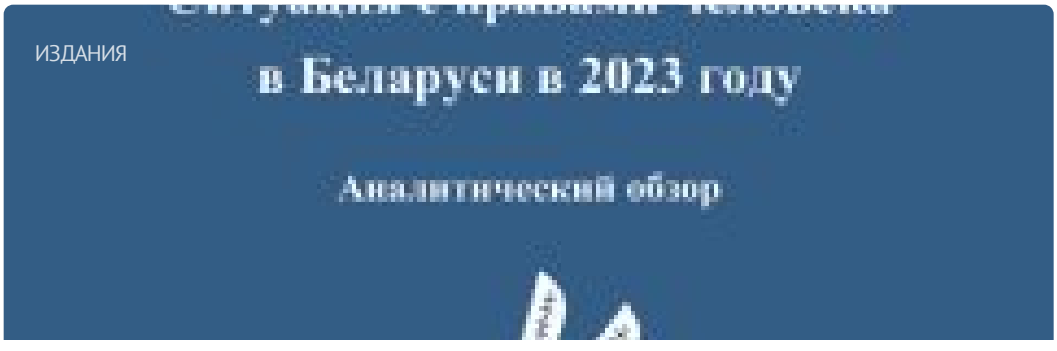

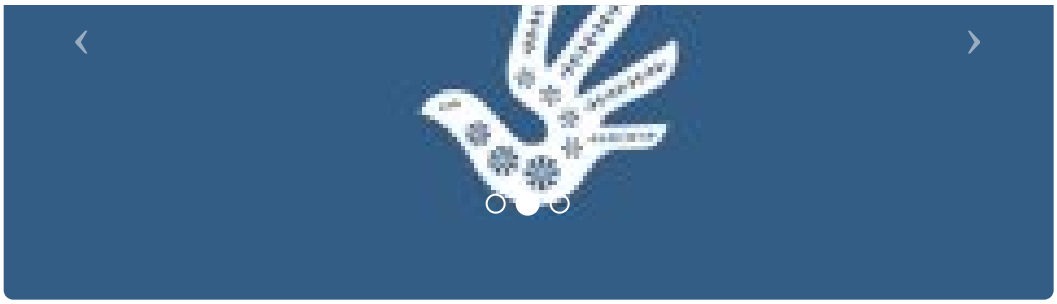

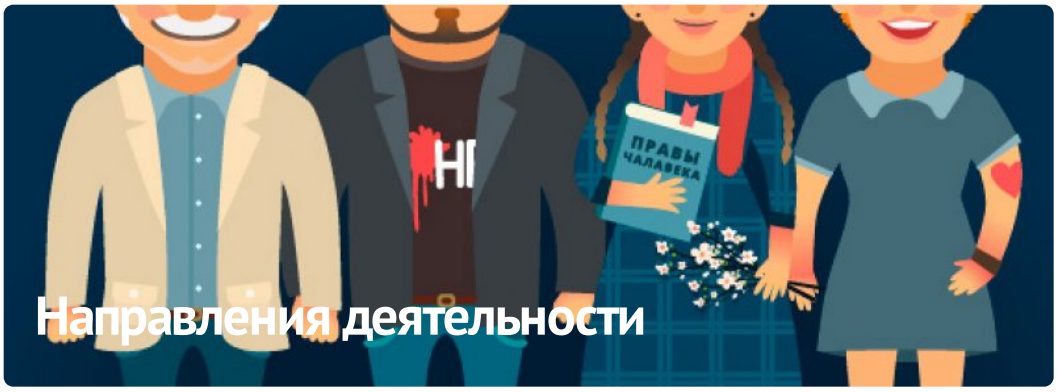

ПАРТНЁРСТВО

РАЦЫЯ

kamunikat
Беларуская інтэрнэт-бібліятэка

ВЫТОКІ

ADC memorial
Anti-Discrimination Centre

Московская Хельсинкская Группа

AMNESTY INTERNATIONAL

ЧЛЕНСТВО

EENEMO

HUMAN RIGHTS HOUSE NETWORK

fidh

МІЖНАРОДНЫ КАМІТЭТ ПА РАССЛЕДАВАННІ КАТАВАННЯЎ У БЕЛАРУСІ

Беларуская асацыяцыя журналістаў
baj.by

VOICE OF BELARUS

E-mail: viasna@spring96.org | При использовании материалов активная ссылка на сайт обязательна | RSS

