ОБРАЗОВАНИЕ (/COMPONENT/TAGS/TAG/OBRAZOVANIE)



ИТОГ УСЕРДНОГО УЧЕБНОГО ТРУДА

Автор: Super User. Дата публикации: 12 апреля 2024.

Во время весенних каникул состоялся заключительный этап республиканской олимпиады по учебным предметам.

В команду Брестской области вошли девять умников и умниц из нашего района. Отрадно, что две школьницы стали победителями. Так, дипломом второй степени по химии награждена гимназистка Дарья Ткачук, третьей степени по обществоведению – учащаяся четвертой городской школы Милана Перковская. Обе девушки десятикЗдравствуйте! Пообщаемся?ка
как им посчастливилось стать лидерами в таком престижном интеллектуальном конкурсе. …

нет, данный глагол здесь точно не уместен, поскольку он предполагает определенную долю везения, а успех моих юных героинь – это в первую очередь закономерный итог их усердного учебного труда.

– Как правило, победителями олимпиады становятся умные, старательные и целеустремленные дети, – рассказывает учитель истории и обществоведения СШ № 4 Инна Михайловна Максимович, подготовившая к серьезному испытанию свою ученицу. – Наша Милана – одна из таких эрудитов. Она скромная девочка, очень трудоспособная и сверх-ответственная. Высокоинтеллектуальных ребят в наше время достаточно, но до такой степени мотивированных и талантливых подростков надо поискать. С Миланой работать одно удовольствие, рейтинг ее учебных достижений составляет 9,6 балла.

– Мне нравится учиться, участвовать в олимпиадах, – делится школьница. – В прошлом году я проверила свои силы по физике, заняла первое место в районном этапе. Сейчас захотелось поучаствовать по обществоведению. Этот предмет мне нравится больше, он разносторонний и интересный, здесь находит свое отражение и политика, и экономика, и психология. Люблю также математику, особый интерес вызывают нестандартные задачки. А вообще, я не привыкла сидеть без дела, перепробовала себя в разных сферах. В минувшем году, например, окончила музыкальное отделение в школе, играю на аккордеоне, также в свободное время занимаюсь бисероплетением, катаюсь на роликах.

Милана Перковская в наш райцентр переехала в 2020 году, до этого жила в агрогородке Долгиново Вилейского района Минской области.

– Иваново я полюбила всем сердцем и душой, это именно то место, где хочется жить, развиваться, добиваться успехов и побед, – искренне признается десятиклассница. – Город за эти пару лет стал мне поистине родным, здесь уютно, красиво, окружают прекрасные люди. В будущем я мечтаю поступить на юридический факультет БГУ, буду и дальше оттачивать свои знания и дай Бог стану студенткой престижного вуза в столице.

Конечно, школьница не знает, как сложится ее дальнейшая жизнь, но она очень хочет, получив профессию, вернуться на Ивановщину, жить и работать именно здесь.

Уверенно и настойчиво идет навстречу своим мечтам и Дарья Ткачук, которая ежегодно покоряет новые высоты знаний в области химии. В олимпиадном движении девушка участвовала не первый раз. Так, в минувшем году она также была в числе победителей республиканского этапа и награждена дипломом третьей степени, сейчас шагнула на ступеньку выше и пополнила копилку достижений дипломом второй степени.

– Опыт участия в подобного рода мероприятии у меня, конечно же, имелся, – говорит Даша. – Олимпиада состояла из двух туров: теоретического, где пришлось решить пять сложных задач, совмещающих в себе разные разделы химии, и дать правильные ответы на тест из 20 вопросов (на него отводилось 45 минут); практического, в котором нужно было определить стрептоциды в препарате, иными словами, выявить сколько действующего вещества содержится в лекарстве. Именно эту работу с учителем мы в гимназии не выполняли, но я справилась достойно (из 60 баллов набрала 56).

Привить интерес к науке, а также помочь юному дарованию грамотно расставить жизненные приоритеты сумела учитель химии Алла Васильевна Таболина.

– Именно благодаря этому человеку химия стала моим любимым уроком, – уверенно констатирует факт гимназистка. – До того как в школьной программе появился этот предмет, я более углубленно занималась математикой, но потом всё кардинально изменилось, и химия стала приоритетнее. В этом заслуга, несомненно, моего Педагога. Алла Васильевна делает процесс обучения не только продуктивным, но и очень интересным.

В результате плодотворного сотрудничества с наставником Дарья Ткачук определилась с будущей профессией. Девушка планирует связать свою дальнейшую жизнь с медициной. Как известно, победа в республиканском этапе олимпиады дает право поступления в высшие учебные заведения страны без вступительных испытаний.

Усердный труд и самосовершенствование сегодня – это успех, призвание и студенческий билет в кармане завтра. А такое под силу только упорным и настойчивым. Успехов вам и покорения новых вершин, юные эрудиты!





Катерина Кухарчук.

0

Добавить комментарий

JComments (http://www.joomlatune.ru)



(/gazeta-yana-ski-kraj/nashi-rubriki/2024-god-kachestva)



(https://pravo.by/novosti/novosti-pravo-by/2024/jule/78303/)



(/gazeta-yana-ski-kraj/nashi-rubriki/k-80-letiyu-osvobozhdeniya-belarusi)



(http://www.janow.by/)



(/gazeta-yana-ski-kraj/nashi-rubriki/kolonka-glavnogo-redaktora)

Брестоблимущество (https://brest-region.gov.by/ru/fond-brestoblimushchestvo-39-ru/)

ОФИЦИАЛЬНЫЙ ИНТЕРНЕТ-ПОРТАЛ ПРЕЗИДЕНТА РЕСПУБЛИКИ БЕЛАРУСЬ (https://president.gov.by/ru)

Министерство информации Республики Беларусь (http://mininform.gov.by/)

Брестский областной исполнительный комитет (https://www.brest-region.gov.by/ru)

ИВАНОВСКИЙ РАЙОННЫЙ ИСПОЛНИТЕЛЬНЫЙ КОМИТЕТ (http://ivanovo.brest-region.gov.by/ru)

КУМПП ЖКХ «Ивановское ЖКХ»
магазин «РИТУАЛ»
по адресу: г. Иваново, ул. Ленина, 13
реализует ритуальную продукцию
ВЕНКИ, ГРОБЫ, РИТУАЛЬНУЮ ОДЕЖДУ
ПО НИЗКИМ ЦЕНАМ
УНП 200073416
Доп. информация по тел. 8-029-720-85-06
(звонить можно до 24.00).

В новый торговый объект
ОАО «Заднепровье»
г. Иваново
ТРЕБУЮТСЯ
продавцы
Тел. +375297473830.
УНП 700048575

КУМПП ЖКХ
«Ивановское ЖКХ»
на работу срочно требуются:

- мастер ПУ №1 Мотоль;
- машинисты (кочегары) котельных в аг. Мотоль, аг. Тышковичи, аг. Псыщево (на отопительный период);
- рабочий по комплексному обслуживанию и ремонту зданий и сооружений;
- слесарь КИПиА;
- электрогазосварщик ПУ №1 Мотоль;
- вальщик леса;
- слесарь-ремонтник (водопровод, очистные сооружения);
- уборщик помещений (административное здание);
- водитель автомобиля (категория «С», «Д»);
- машинист бульдозера;
- машинист экскаватора;
- машинист автогрейдера;
- тракторист;
- электромонтер по ремонту и обслуживанию электрооборудования;
- приемщик заказов (парикмахер) КПП аг. Мотоль.

Оплата труда повременно-премиальная.

Телефон для справок:
2-81-61 (отдел кадров).

УНН 200073416



ОАО «Пинский опытно-механический завод»
требуются на постоянную работу или вахтовым методом:

- токарь;
- токарь-расточник;
- токарь-карусельщик;
- слесарь МСР;
- сверловщик.

Возможно обучение на производстве,
з/п на время обучения 1500 руб.,
после присвоения разряда
з/п сдельно-премиальная
от 2500 до 3500 руб.

ИНОГОРОДНИМ ПРЕДОСТАВЛЯЕТСЯ ЖИЛЬЕ.

Телефоны для связи:
8-0165-64-14-19,
+375-44-586-64-21,
+375-29-192-22-24.

Электронная почта **allmet@omz.by**
УНП 200294708






Окна, Двери, Кровля
Натяжные потолки
Ворота секционные (Роллеты) и автоматические
Ламинат
Дмитрий
dmitriy_senchuk@mail.ru
Тел. 8 (029) 897-42-17


Павильон «ЛЕСОВОЗ» реализует
ПИЛОМАТЕРИАЛЫ
ОТ АРХАНГЕЛЬСКИХ ПРОИЗВОДИТЕЛЕЙ
Евровагонка
Вагонка из осины
Имитация бруса
Элементы лестниц
Мебельные щиты
Плинтусы, уголки, накладки
ВОЗМОЖНА ДОСТАВКА
г. Пинск, ул. Калиновского, 20
+375 44 490 22 88 www.lesovoz.by


Бел·Морис
ПРОИЗВОДИТ:
вареные колбасные изделия
варено-копченые изделия
полукопченые колбасные изделия
сырокопченые колбасные и мясные изделия
мясные деликатесы
сосиски, сардельки
полуфабрикаты
полуфабрикаты в тесте
изделия из субпродуктов
мясные консервы
Ждем Вас по адресу: г. Иваново, ул. К.Маркса, д. 79а
Вторник-суббота: 9.00-18.00.
Обед: 14.00-15.00. Воскресенье: 9.00-15.00.
Выходной понедельник.
Телефон для связи: +375 29 538 20 68


БУРЕНИЕ СКВАЖИН
НА ВОДУ ПОД КЛЮЧ
ЛЮБАЯ СЛОЖНОСТЬ
Диаметр 50-125 мм
Возможно пробурить в трудно-доступных местах
КАЧЕСТВО
ГАРАНТИЯ
РАССРОЧКА
ИП Гаврилюк Б.Н. УНП 291169283
8-029-526-54-47 8-029-997-12-00







ДРУГИЕ НОВОСТИ



«РОДНЫЕ РУКИ БЕРЕГУТ ДОМАШНИЙ...
(/gazeta-yana-ski-kraj/nashi-rubriki/obshchestvo/rodnye-ruki-beregut-domashnij-laskovyj-uyut)



ПРАЗДНИК ТЕПЛА И ЗАБОТЫ

(/gazeta-yana-ski-kraj/nashi-rubriki/obshchestvo/prazdnik-tepla-i-zaboty)



ДОМ СЕМЕЙНОГО ТИПА В ИВАНОВО...

(/gazeta-yana-ski-kraj/nashi-rubriki/obshchestvo/dom-semejnogo-tipa-v-ivanovo-posetili-na-nedele-roditelskoj-lyubvi)



АНАТОЛИЙ ДЕНИСЕЙКО УДОСТОЕН...

(/gazeta-yana-ski-kraj/nashi-rubriki/obshchestvo/anatolij-denisejko-udostoen-vysokoj-nagrady)



ЧТО ДЕЛАТЬ, ЕСЛИ НЕ ГОРИТ...

(/gazeta-yana-ski-kraj/nashi-rubriki/obshchestvo/chto-delat-esli-ne-gorit-fonar-v-selskoj-mestnosti)

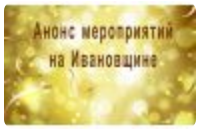

АНОНСЫ МЕРОПРИЯТИЙ

(/gazeta-yana-ski-kraj/nashi-rubriki/obshchestvo/anonsy-meropriyatij-48)



ПРОКУРОР ПОСЕТИЛ БОЛЬНИЦУ...

(/gazeta-yana-ski-kraj/nashi-rubriki/obshchestvo/prokuror-posetil-bolnitsu-sestrinskogo-ukhoda)



СЕРГЕЙ БОРИКО: «ИВАНОВО СЕГОДНЯ...

(/gazeta-yana-ski-kraj/nashi-rubriki/obshchestvo/sergej-boriko-ivanovo-segodnya-eto-sovremennyj-uyutnyj-evropejskij-gorodok)



ЕСТЬ ШАНС СТАТЬ СОТОЙ СЕМ...

(/gazeta-yana-ski-kraj/nashi-rubriki/obshchestvo/est-shans-stat-sotoj-semej)



В КАКИХ СЛУЧАЯХ АВТОМОБИЛЬ...

(/gazeta-yana-ski-kraj/nashi-rubriki/obshchestvo/v-kakikh-sluchayakh-avtomobil-mozhet-byt-evakuirovan)

СОЦИАЛЬНЫЕ ГРУППЫ

VK ОК

Янов.BY Информационный портал

2 682 participants

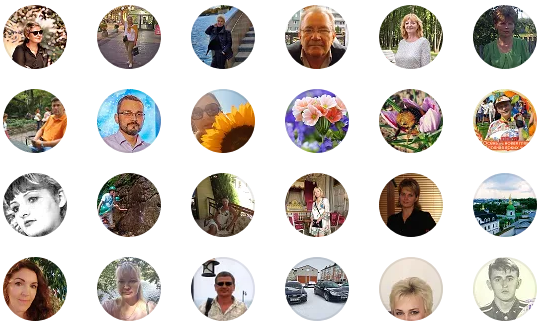

Join

Extension Joomla (http://joomline.org/)