НОВОСТЬ ДНЯ Чытаць па-беларуску

Умер соратник Лукашенко Леонид Козик

6 августа 2023 в 08:15
«Зеркало»

Вчера, 5 августа, умер Леонид Козик, соратник Александра Лукашенко, занимавший важные должности под его руководством. Об этом сообщила Федерация профсоюзов Беларуси.



Леонид Козик (слева), в центре — первый вице-премьер Владимир Семашко. 2013 год. Фото: government.by

Леонид Козик родился в 1948 году в Борисове. Работал токарем, шофером, инженером-технологом на Борисовское заводе автотракторного электрооборудования.

В 1977 году окончил БГУ. Был помощником прокурора Борисова, затем главой профсоюзного комитета Борисовского завода автотракторного электрооборудования. В 1985—1990 годах — директор Борисовской швейной фабрики.

СЕЙЧАС ЧИТАЮТ

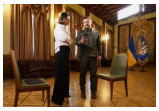

Зеленскому показали слова Тихановской об обращении к Украине для военного освобождения Беларуси. Вот как он отреагировал



«Били лбами о стены и оземь, пока не вытекали мозги». РПЦ может канонизировать Суворова — вот какую роль он сыграл в истории Беларуси

Затем победил на первых альтернативных парламентских выборах. В 1990—1995 годах — председатель Комиссии по экономической реформе, достижению экономической самостоятельности и суверенитета Верховного Совета XII созыва.

Козик представлял в парламенте официальный проект Декларации о государственном суверенитете. 25 августа 1991 года голосовал за провозглашение независимости Беларуси.

Затем находился в команде **Александра Лукашенко**. Среди должностей чиновника: вице-премьер (1998−2000), представитель Беларуси при Совете Министров Союзного государства (2000−2001), заместитель главы Администрации президента (2001−2002).



Леонид Козик. Фото: 1prof.by

В 2001 году глава Федерации профсоюзов Беларуси **Владимир Гончарик** бросил вызов Лукашенко и набрал — по официальным данным — на выборах 15,65% — больше, чем кто-либо из оппонентов этого политика. Но после этого Федерацией профсоюзов он руководил недолго. «После выборов профсоюзному аппарату дали понять: пока Гончарик руководит ФПБ, о диалоге с правительством не может быть и речи! И те, кто вчера поддерживал идею выдвижения Гончарика, теперь единодушно проводили его „на заслуженный отдых“. В конце концов профсоюзы были вынуждены избрать своим председателем не кого-нибудь, а заместителя главы Администрации Лукашенко Леонида Козика», — писал исследователь **Александр Федута**.

Козик руководил профсоюзами до 2014 года. При нем они, как и в СССР, стали одной из опор власти. Как отмечал TUT.BY, в том числе они обеспечивали нужную явку на досрочных выборах и в основной день голосования (речь как о президентских, так и о парламентских выборах).

Новости по теме

РЕКОМЕНДУЕМ

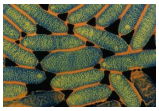

В Польше вспышка «болезни легионеров». Умерли 14 человек



Белорус на границе в Бресте проглотил содержимое своего кошелька. Что в нем было?

Лукашенко дал интервью пророссийской пропагандистке — и, кажется, был близок к рекорду по количеству лжи. Вот примеры

Лукашенко призвал «людей доброй воли» объединиться, чтобы вместе «выступить против поджигателей новой мировой войны». Речь не о Путине

Участник команды Виктора Бабарико рассказал, какой план был у объединенного штаба трех кандидатов в 2020 году

Если вы заметили ошибку в тексте новости, пожалуйста, выделите её и нажмите Ctrl+Enter

Александр Лукашенко | Некрологи | Политика | Профсоюзы

2 8 3 4

Популярное



Прибавка пенсионерам и бюджетникам, повышение цен от вузов, платежки по налогам и новшества от банков. Изменения сентября

«„Вагнер“ жил, „Вагнер“ жив и „Вагнер“ будет жить в Беларуси». Лукашенко — о судьбе наемников после смерти Пригожина

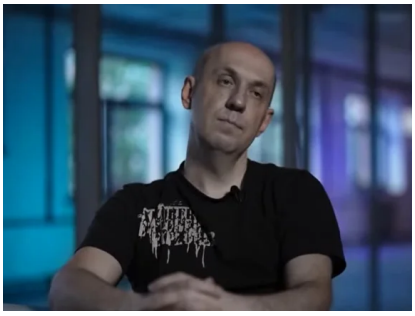

Аналитику Поротникову грозит до 15 лет свободы за измену государству. Его обвинили в том, что он умел анализировать открытые источники

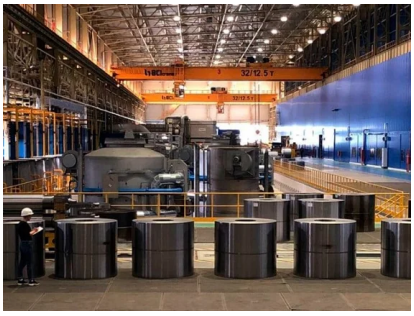

Чиновники похвастались «идеальным предприятием», которое «отжали» с согласия Лукашенко у частника, а о его национализации — ни слова





В США вскрыли двухсотлетнюю «капсулу времени», спрятанную в памятнике Тадеушу Костюшко. Заглянули внутрь и удивились

Украина, как и в прошлом году, массово атакует российские аэродромы. Но теперь тактика ВСУ стала иной — вот что происходит



Беспилотники атаковали аэродром в Пскове: повреждены четыре самолета Ил-76



Евгения Пригожина похоронили в Санкт-Петербурге. Силовики оцепили кладбище



Нацбанк напрягает кредитный «хапун». Регулятор подготовил изменения

Помните политзаключенную, которая потеряла ребенка в колонии? Она получила ранение в Херсоне



Пропагандист Азаренок нашел себе новое занятие — он будет преподавать. Как думаете, где и какой предмет?



Айтишник уехал в Польшу, но там «не вышло». Через полтора месяца он вернулся обратно в Беларусь, но уже «тунеядцем»

Листайте дальше, чтобы прочитать следующую новость