«Вясна» — экстремистское формирование. Что нужно знать?

Поддержи "Весну" на PATREON

"Был рад, что российские войска уезжают": политзаключенного Павла Ноздрю приговорили к двум годам колонии за сообщение "экстремистскому" телеграм-каналу о передвижении российских военных

19.09.2022 **Тэги**: репрессии, суды, уголовное преследование, политзаключенные, война в Украине



Павел Ноздря

15 сентября Гомельский областной суд вынес решение по делу Павла Ноздри, которому предъявили обвинение по ст. 361-4 УК РБ «Содействие экстремистскому формированию».

Дело рассматривала **Людмила Гринько.**

Павла задержали еще 11 мая, якобы за передачу фото российской военной техники Telegram-каналу «Беларускі Гаюн». С тех пор его держали под стражей.

Известно, что Павлу 46 лет. Уже почти 20 лет он является активистом.

Павел был координатором движения «Зелёный дозор» в Мозыре, которое контролирует выполнение природоохранного законодательства, фиксирует его нарушение и решает экологические проблемы. Является сооснователем незарегистрированной партии «Белорусская христианская демократия». Был участником кампании против аренды реки Припять и пойменных озер в Мозырском районе в 2017 году. Тогда более 7000 людей подписали петицию против аукциона, который всё-таки состоялся по решению властей. Также Павел был инициатором создания общества «Зоозащита» и открытия пункта временного содержания бездомных животных в Мозыре. Проводил локальные акции «Зробім» по уборке зелёных зон от мусора, к которым привлекал не только неравнодушных граждан, но даже представителей органов власти.

За свою активную позицию активист неоднократно подвергался репрессиям.

Так, например, за общественно-политическую деятельность его увольняли из Мозырского педуниверситета, где он работал электриком. Увольняли Павла и из ГП «Мозырский райжилкомхоз». Там мужчина он 5 лет проработал электромонтером, после чего его «убрали» с работы за членства в независимом профсоюзе РЭП.

На суде Павел был уверен в себе и четко отстаивал свою позицию. Ни свидетелей, ни представителей потерпевшей стороны на судебном заседании не было.

Суду Ноздря пояснил, что осуждает войну в Украине, и когда увидел, что военная российская техника уезжает из Мозыря, подумал, что российские войска «удирают», потому что терпят поражения на территории Украины. По этом поводу, с его слов, он и оставил сообщение в телеграм-канале, в котором расписал, какое количество военной российской техники и в каком направлении движется. К своему сообщению Павел приложил фото военной техники.

Суду обвиняемый пояснил, что с его стороны это было эмоциональным порывом, на что судья задала вопрос:

> *«А почему вы переживали за Украину и не боялись за то, что украинские войска нападут на нашу территорию»?*

Павел пояснил, что к моменту, когда отправил свое сообщение, факт того, что с территории Беларуси в Украину летят ракеты, был общеизвестным, поэтому, с его слов, переживал именно за Украину.

> *«Ну ладно, допустим, вы переживали за Украину, думали, что после того, что войска уедут из Мозыря, на территорию Украины не полетит ничего, что с Украины к нам тоже ничего не прилетит». А зачем вы пересчитывали военную технику и даже полевую кухню. Кого и о чем вы хотели предупредить»?* — спросила судья.

Павел объяснил это тем, что просто сосчитал технику. В том, что сообщение телеграм-каналу выслал именно он, активист не отрицал. Также Павел пояснил, что на момент, когда он высылал сообщение телеграм-каналу, он не знал, что «Беларускі Гаюн» признан «экстремистским». Обвиняемый признал свою вину и раскаялся в содеянном.

15 сентября Гомельский областной суд признал **Павла Ноздрю виновным** по **ст. 361-4 УК** «Содействие экстремистскому формированию», назначив ему 2 года лишения свободы с отбыванием наказания в исправительной колонии в условиях общего режима.

Как можно поддержать Павла

Пока решение суда не вступило в законную силу Павлу можно отправить посылку или бандероль. Не путайте с передачами, которые относят в СИЗО — этого не стоит делать, чтобы не превысить лимит передачи, которую и так, наверняка, передают родственники.

Но вы можете отправить денежный перевод на Белпочте или оформить его онлайн. Важной поддержкой будет даже символическая сумма. Павлу передадут на подпись уведомление, он увидит ваше имя и узнает, что о нем помнят. Для перевода нужен паспорт отправителя, а также данные Павла. Вот они: СИЗО-3. 246003, г. Гомель, ул. Книжная, 1А, Павлу Ивановичу Ноздре.

Реквизиты для перевода через интернет банкинг: СИЗО-3, Гомель УНП: 490313877 код BIC: BAPBBY2X IBAN, BY31BAPB36429000005630000000

𝕏 Опубликовать



СВОБОДА МИРНЫХ СОБРАНИЙ

В Минске осудили Елену Терешкову, двукратную чемпионку Беларуси по таэквондо, писательницу и хирургиню

В Минске судят Елену Терешкову, двукратную чемпионку Беларуси по таэквондо, писательницу и хирургиню

За участие в акциях протеста в Минске судят политзаключенную Галину Логацкую

В Жлобине за неделю – три суда за участие в акциях протеста в 2020 году

ПЕНИТЕНЦИАРНАЯ СИСТЕМА

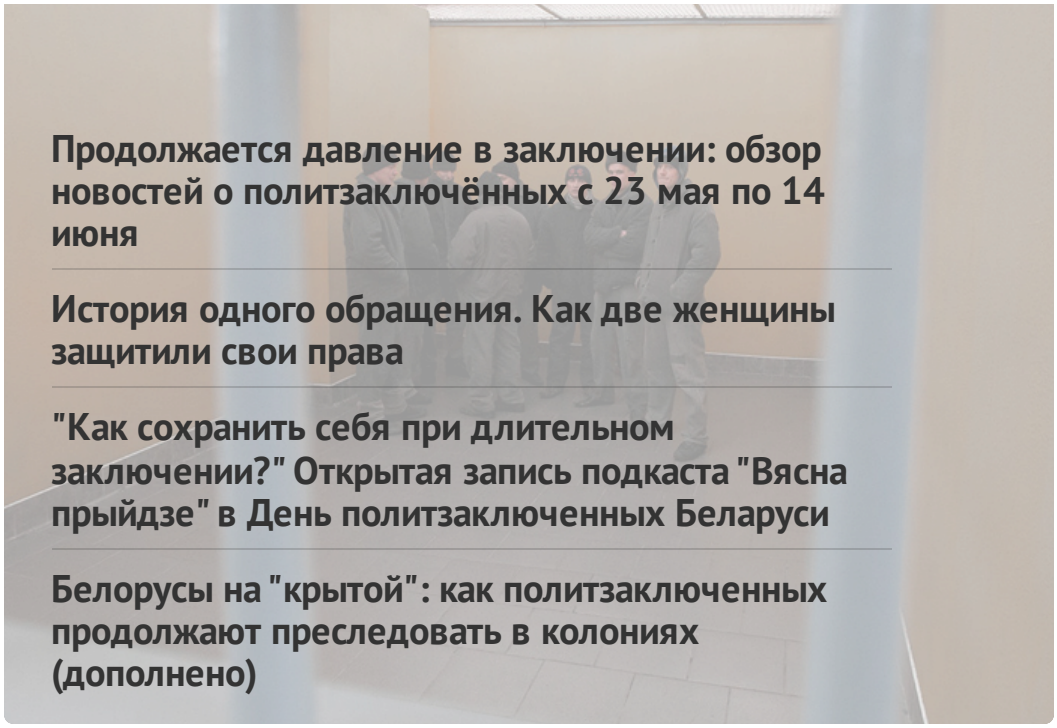

Продолжается давление в заключении: обзор новостей о политзаключённых с 23 мая по 14 июня

История одного обращения. Как две женщины защитили свои права

"Как сохранить себя при длительном заключении?" Открытая запись подкаста "Вясна прыйдзе" в День политзаключенных Беларуси

Белорусы на "крытой": как политзаключенных продолжают преследовать в колониях (дополнено)

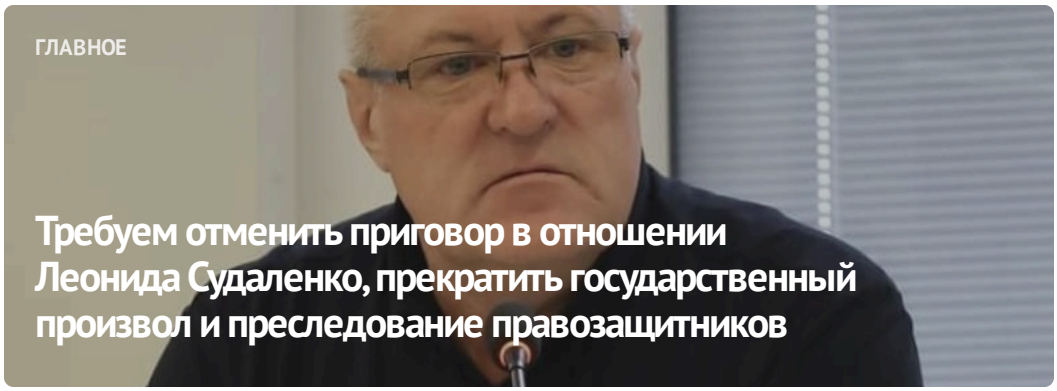

ГЛАВНОЕ

Требуем отменить приговор в отношении Леонида Судаленко, прекратить государственный произвол и преследование правозащитников



#СвободуВясне

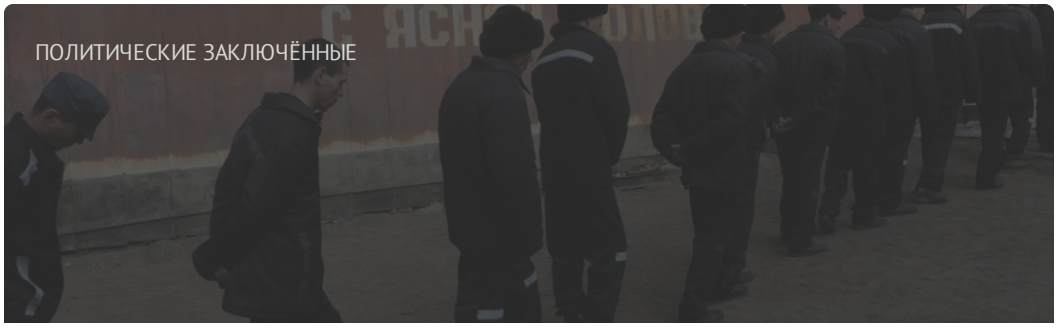

ПОЛИТИЧЕСКИЕ ЗАКЛЮЧЁННЫЕ

Список политических заключённых

ПОСЛЕДНИЕ НОВОСТИ

Пять лет лишения свободы в условиях строгого режима и огромный штраф: приговор правозащитнику Леониду Судаленко

Задержание, спецпроизводство, давление на политзаключённых: хроника преследования 21 июня

В Минске осудили Елену Терешкову, двукратную чемпионку Беларуси по таэквондо, писательницу и хирургиню

Ликвидация общественных организаций, новые задержания: хроника преследования 20 июня (дополнено)

Заявление правозащитников о признании 17 человек политическими заключёнными

Франаку Вечерко назначили 20 лет лишения свободы

Могилевскую керамистку осудили на 1,5 года колонии за

МОНИТОРИНГ НАРУШЕНИЙ

Ситуация с правами человека в Беларуси. Май 2024

ИЗБИРАТЕЛЬНАЯ КАМПАНИЯ

Выборы*2024

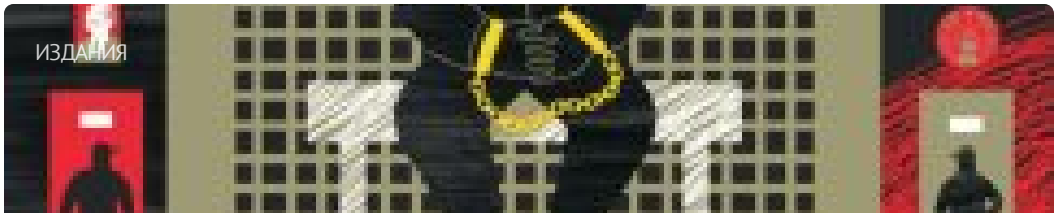

ИЗДАНИЯ

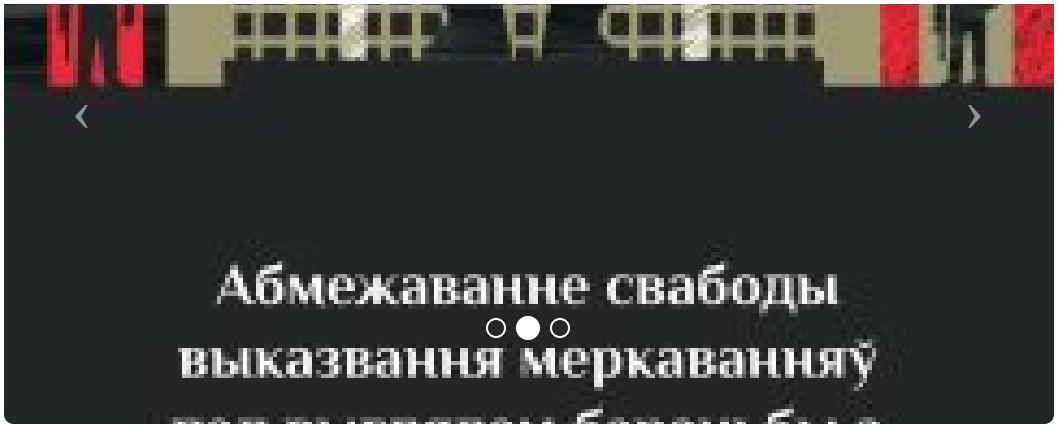

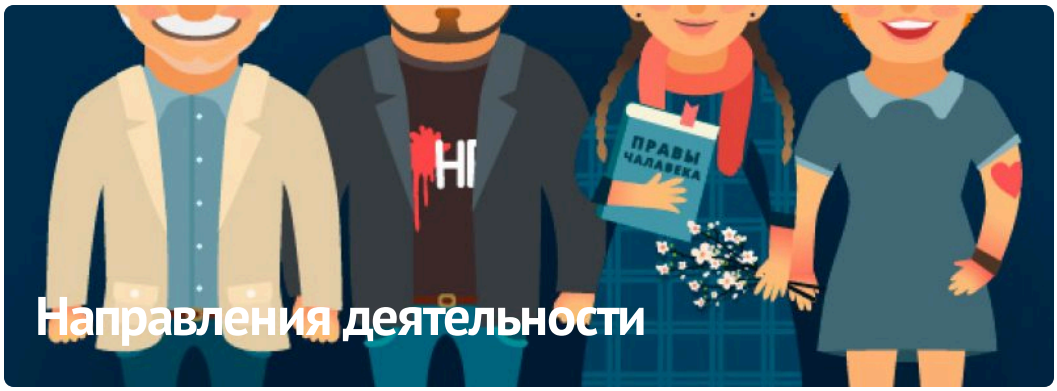

ПАРТНЁРСТВО

РАЦЫЯ

kamunikat
Беларуская інтэрнэт-бібліятэка

ВЫТОКІ

Anti-Discrimination Centre Memorial

Московская Хельсинкская Группа

ЧЛЕНСТВО

HUMAN RIGHTS HOUSE NETWORK

fidh

european platform for democratic elections
epde













E-mail: viasna@spring96.org | При использовании материалов активная ссылка на сайт обязательна | RSS

