Падтрымай "Вясну" на PATREON

Сёння - суды за Беларускі нацыянальны кангрэс (абнаўляецца)

24.05.2016 **Тэгі**: адміністратыўны пераслед, свабода мірных сходаў



Беларускі нацыянальны кангрэс 15 траўня 2016 года.

У судах Менска 24 траўня праходзіць разгляд адміністрацыйных спраў за ўдзел у ва ўстаноўчым сходзе Беларускага нацыянальнага кангрэса, які 15 траўня прайшоў у сталічным парку імя Янкі Купалы. Суддзя суду Ленінскага раёна сталіцы Андрэй Камушкін будзе разглядаць справу пісьменніка і палітыка **Уладзімір Някляева**. Яго вінавацяць ва ўдзеле ў несанкцыянаваным масавым мерапрыемстве (арт. 23.34 КаАП) і непадпарадкаванню законным патрабаванням супрацоўнікаў міліцыі (арт.23.4 КаАП). Пачатак ў 9-00.

У судзе Цэнтральнага раёна Мінска сёння разглядаюцца справы:

Міколы Аксаміта, артыкулы 23.34 і 23.4 КаАП, суддзя В. Свістунова.

Вячаслава Сіўчыка, артыкулы 23.34 і 23.4 КаАП, суддзя Іван Майсейчык. На суд не з'явіўся, паседжанне перанесенае на 10 гадзін 6 чэрвеня з прымусовым прыводам актывіста на суд.

Станіслава Шушкевіча, артыкул 23.34 КаАП, суддзя В. Шабуня. Сведкі – Алег Лук'янаў, Дзмітрый Шантар. Пастанова – штраф 30 базавых велічынь (6,3 млн. рублёў).

Уладзіміра Яроменкі, артыкулы 23.34, 23.4 і 17.1 КаАП, суддзя В. Шабуня.

Юрыя Лукашэвіча, артыкулы 23.34 і 23.4 КаАП, суддзя А Дзенкевіч, Пастанова - штраф - 15 базавых велічынь.

Генадзя Фядыніча, артыкулы 23.34 і 23.4 КаАП, суддзя А Дзенкевіч.

Мікалая Статкевіча, артыкул 23.34 КаАП, суддзя М. Хома. На суд не з'явіўся.

Зміцера Сільчанкі, артыкул 23.34 і 23.4 КаАП, суддзя М. Казлова, Пастанова - штраф - 30 базавых велічынь. Адзін пратакол накіраваны на дапрацоўку.

Кірыла Цыганка, артыкул 23.34 КаАП, штраф 25 базавых велічынь.

У судзе Фрунзенскага раёна Мінска 24 траўня будуць судзіць і актывіста "Еўрапейскай Беларусі" **Максіма Вінярскага.** Пачатак у 9 гадзін раніцы.

У Маскоўскім судзе вынесена пастанова па арт. 23.34 КаАП ў дачыненні да **Паўла Старавойтава**. Суддзя Таццяна Пірожнікава пакарала актывіста штрафам у памеры 15 базавых велічынь.

Барда і паэта **Зміцера Захарэвіча** будуць судзіць у Заводскім судзе Мінска. Пачатак - 9-00. Захарэвіч на суд не з'явіўся.

Міліцыя не перашкаджала ўдзельнікам кангрэсу, але складала пратаколы на яго арганізатараў і вядомых актывістаў. Паводле назіральнікаў, было складзена больш за 20 пратаколаў на актыўных удзельнікаў. Сярод іх **Мікалай Статкевіч, Вячаслаў Сіўчык, Генадзь Фядыніч, Леанід Кулакоў, Сяргей Мацкойць** ды іншыя.

Твитнуть



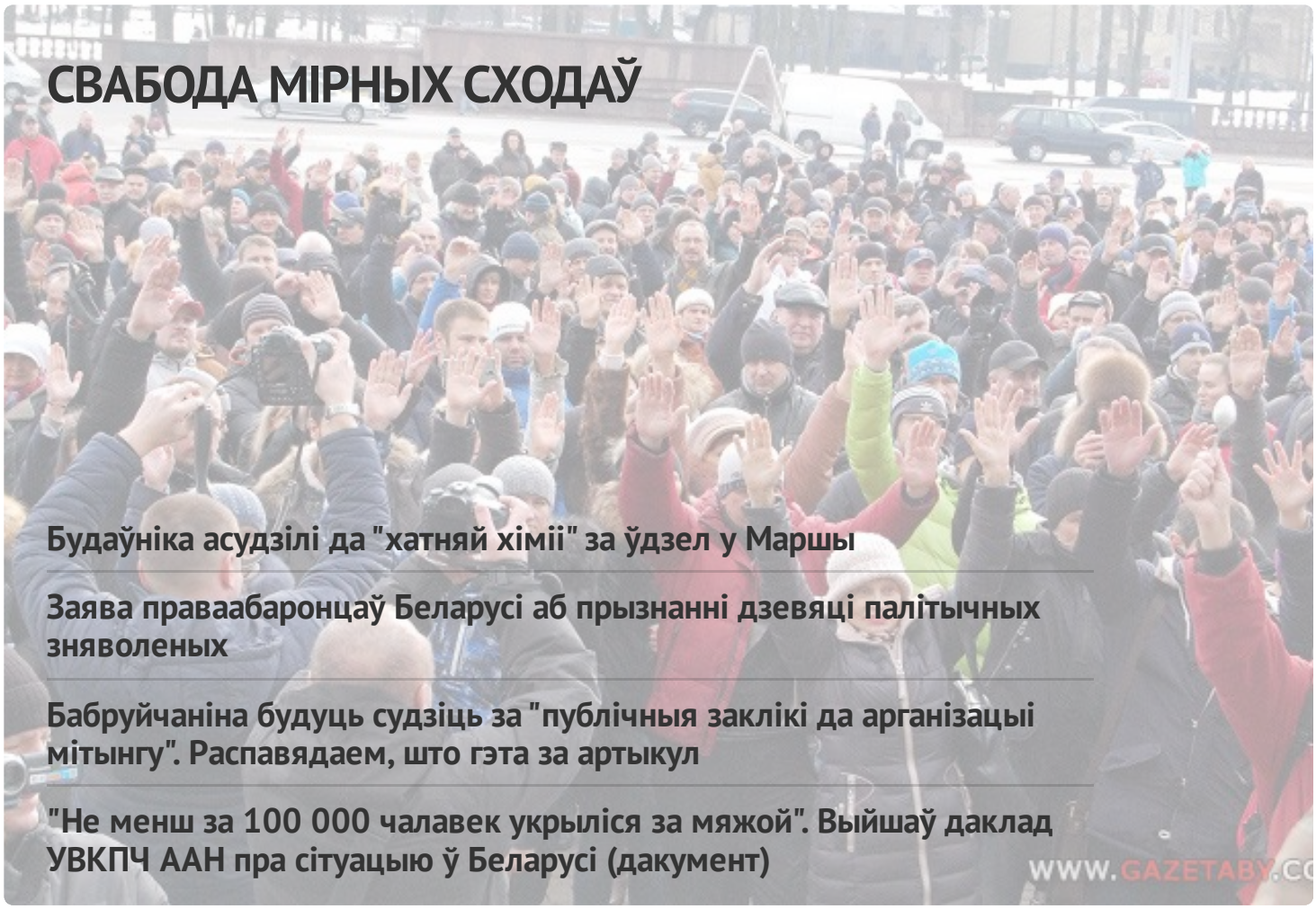

СВАБОДА МІРНЫХ СХОДАЎ

Будаўніка асудзілі да "хатняй хіміі" за ўдзел у Маршы

Заява праваабаронцаў Беларусі аб прызнанні дзевяці палітычных зняволеных

Бабруйчаніна будуць судзіць за "публічныя заклікі да арганізацыі мітынгу". Распавядаем, што гэта за артыкул

"Не менш за 100 000 чалавек укрыліся за мяжой". Выйшаў даклад УВКПЧ ААН пра сітуацыю ў Беларусі (дакумент)

WWW.GAZETABY.CO

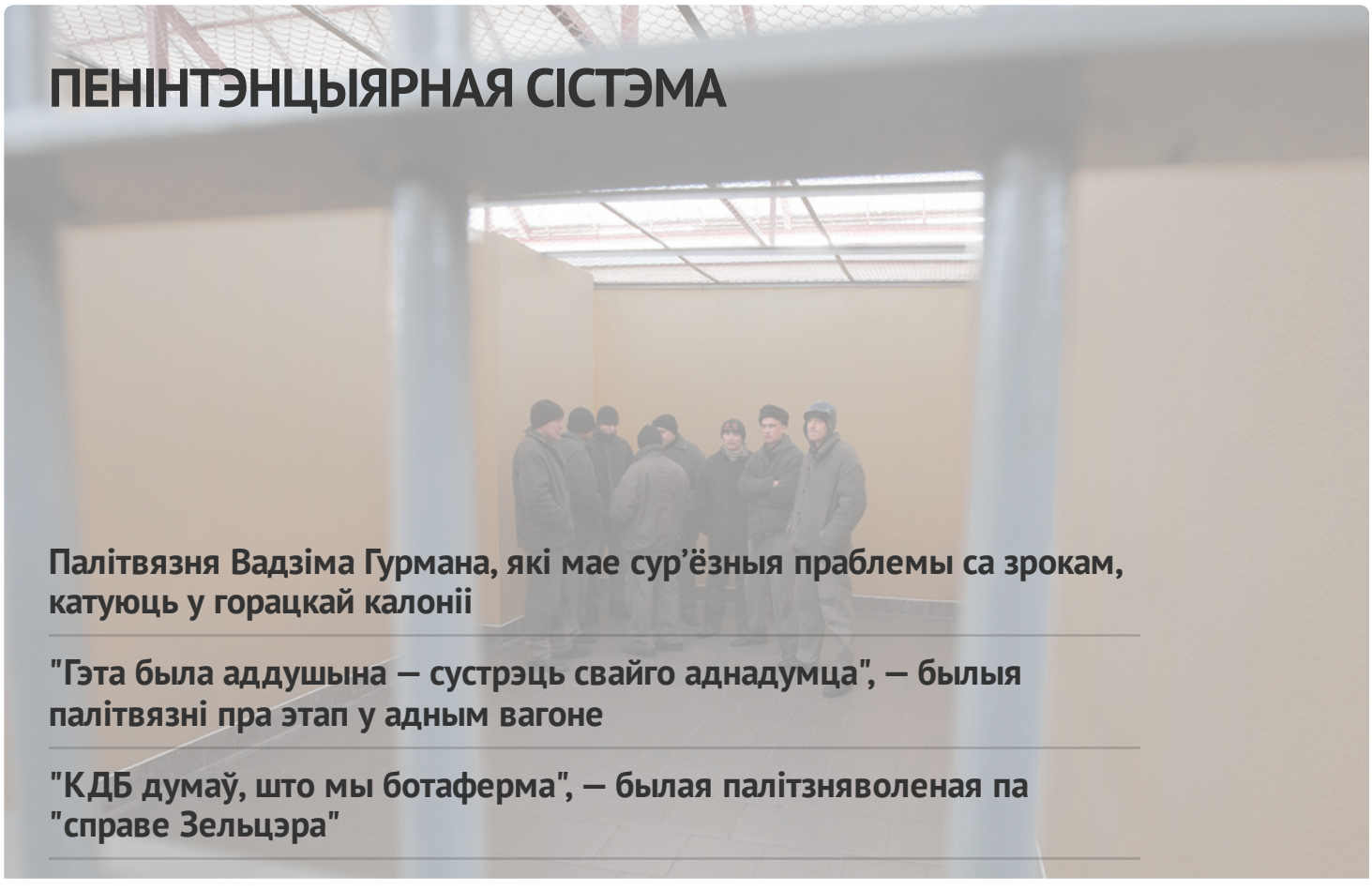

ПЕНІНТЭНЦЫЯРНАЯ СІСТЭМА

Палітвязня Вадзіма Гурмана, які мае сур'ёзныя праблемы са зрокам, катуюць у горацкай калоніі

"Гэта была аддушына — сустрэць свайго аднадумца", — былыя палітвязні пра этап у адным вагоне

"КДБ думаў, што мы ботаферма", — былая палітзняволеная па "справе Зельцэра"

У СІЗА-1 існуе "прэс-хата"? Сабралі сведчанні былых вязняў

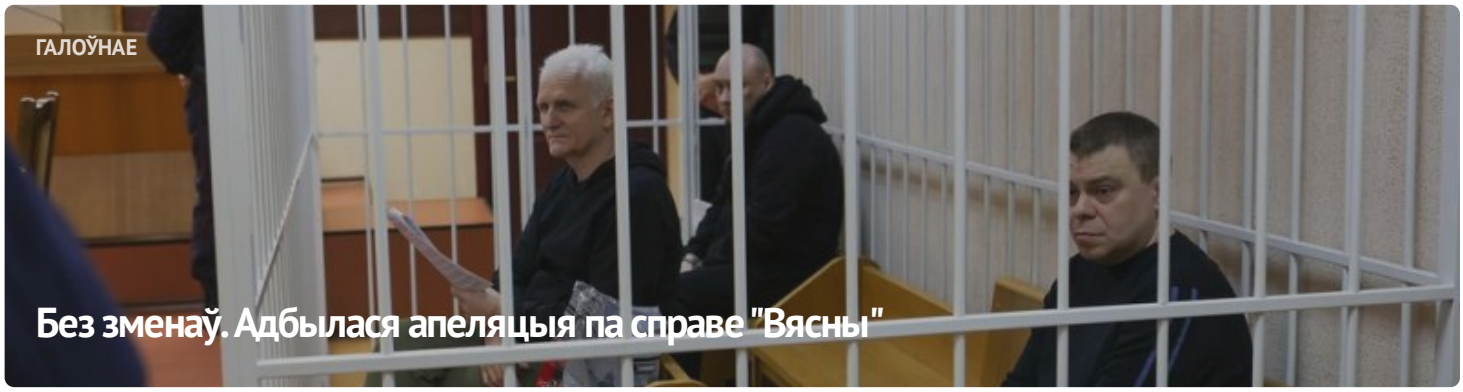





АПОШНІЯ НАВІНЫ

Заява праваабаронцаў аб прызнанні 11 палітычных зняволеных

Старэйшыну баптысцкай царквы “Новая Зямля” Андрэя Мамойку і яго жонку Веру асудзілі да “хатняй хіміі”

Будаўніка асудзілі да "хатняй хіміі" за ўдзел у Маршы

Шэсць еўрапейскіх парламентарыяў сталі "хроснымі" для беларускіх палітвязняў

Да 20 гадоў калоніі: фігурантам "справы Nexta" запрасілі тэрміны

Затрыманне футбольнага фаната, новы "тэрарыст": хроніка пераследу 21 красавіка (дапоўнена)

Былога ўчастковага асудзілі да 6 гадоў калоніі па справе "Чорнай кнігі Беларусі"

"Не хацелася, каб хтосьці трапляў туды". Экс-палітзняволены Аляксандр Бабко распавёў пра пераслед па "справе цюкоў"

МАНІТОРЫНГ ПАРУШЭННЯЎ

Сітуацыя з правамі чалавека ў Беларусі. Сакавік 2023

ВЫБАРЧАЯ КАМПАНІЯ

Рэферэндум 2022

ВЫДАННІ







ПАРТНЁРСТВА

РАЦЫЯ

kamunikat
Беларуская інтэрнэт-бібліятэка

ВЫТОКІ

ADC memorial
Anti-Discrimination Centre

Московская Хельсинкская группа

AMNESTY INTERNATIONAL

МІЖНАРОДНЫ КАМІТЭТ ПА РАССЛЕДАВАННІ КАТАВАННЯЎ У БЕЛАРУСІ

Беларуская асацыяцыя журналістаў
baj.by

VOICE OF BELARUS

СЯБРОЎСТВА

ENEMO

HUMAN RIGHTS HOUSE NETWORK

fidh

E-mail: viasna@spring96.org | Пры выкарыстанні матэрыялаў сайта актыўная спасылка абавязковая | RSS

