Поддержи "Весну" на PATREON

Игорь Банцер назвал абсурдом согласовывать с властями возложение цветов на кладбище

04.01.2019 **Тэги**: суды, административное преследование, жалобы, свобода мирных собраний



Игорь Банцер

В Гродненском областном суде 3-го января состоялось рассмотрение кассационной жалобы **Игорь Банцера** на решение Свислочского районного суда, где гродненского активиста наказали 15-ю базовыми величинами. Рассмотрение дела вел судья **Андрей Лихач.**

"Гродненская Весна" пишет, что Игорь Банцер свою защиту построил прежде всего на том, что когда он 27-го октября прошлого года возлагал цветы к могиле Виктора Калиновского и присутствовал у других памятных мест, ни один сотрудник милиции не сделал ему замечание, что его действия незаконны. Исходя из законодательства, если бы в его действиях были бы правонарушения, то

милиционеры были бы обязаны предупредить его и не дать продолжать делать их дальше. Поэтому активист поставил суд перед дилеммой, или суд признает его невиновным, или признает виновными сотрудников милиции, которые не выполнили свои обязанности.

В дополнение Игорь Банцер назвал абсурдом согласовывать возложение цветов на кладбище с властями и заявил, что ни присутствующий здесь судья, ни присутствующие в Свислочи милиционеры когда идут на кладбище к своим близким ни у кого разрешения не просят. Так же нелогичным он считает просить разрешение чтобы возложить цветы к официально установленному памятнику.

Суд предсказуемо оставил в силе решение Свислочского суда. А активист заявил, что будет обжаловать это решение дальше, во все учреждения.

Кто наказан за возложение цветов к могиле Виктора Калиновского?

Паказваць 10 запісаў

Пошук:

Дата	Імя	Артыкул	Дата суда	Суд	Арышт	Штраф
2018-11-06	Хільмановіч Уладзімір	24.23 ч.1 КаАП – «парушэньне парадку арганізацыі і правядзеньня масавых мерапрыемстваў» (былы 23.34)	2018-12-03	Сьвіслач, раённы		15 б.в. 367,50 руб.
2018-11-06	Грыгенча Ежы	24.23 ч.1 КаАП – «парушэньне парадку арганізацыі і правядзеньня масавых мерапрыемстваў» (былы 23.34)	2018-11-26	Сьвіслач, раённы		20 б.в. 490,00 руб.
		24.23 ч.1 КаАП – «парушэньне парадку арганізацыі				

Твитнуть



СВОБОДА МИРНЫХ СОБРАНИЙ

Строителя осудили на "домашнюю химию" за участие в Марше

Заявление правозащитников Беларуси о признании девяти политических заключённых

Бобруйчанина будут судить за "публичные призывы к организации митинга". Рассказываем, что это за статья

"Не менее 100 000 человек укрылись за границей". Вышел доклад УВКПЧ ООН о ситуации в Беларуси (документ)

ПЕНИТЕНЦИАРНАЯ СИСТЕМА

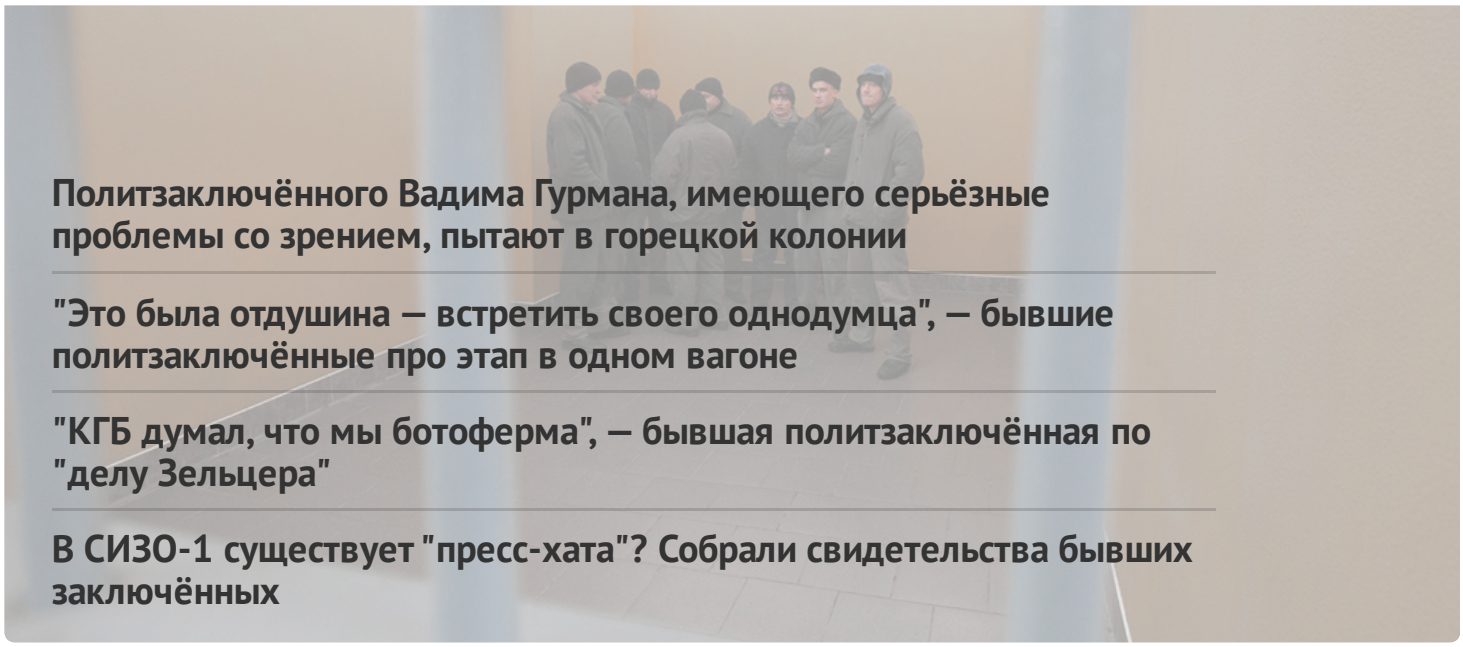

Политзаключённого Вадима Гурмана, имеющего серьёзные проблемы со зрением, пытают в горецкой колонии

"Это была отдушина — встретить своего однодумца", — бывшие политзаключённые про этап в одном вагоне

"КГБ думал, что мы ботоферма", — бывшая политзаключённая по "делу Зельцера"

В СИЗО-1 существует "пресс-хата"? Собрали свидетельства бывших заключённых

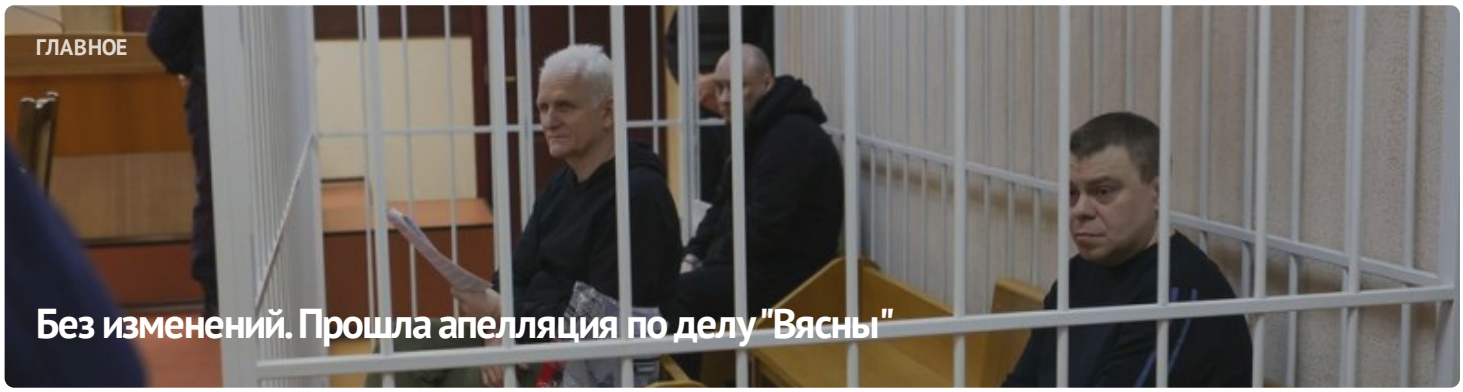

ГЛАВНОЕ

Без изменений. Прошла апелляция по делу "Вясны"



#СвободуВясне

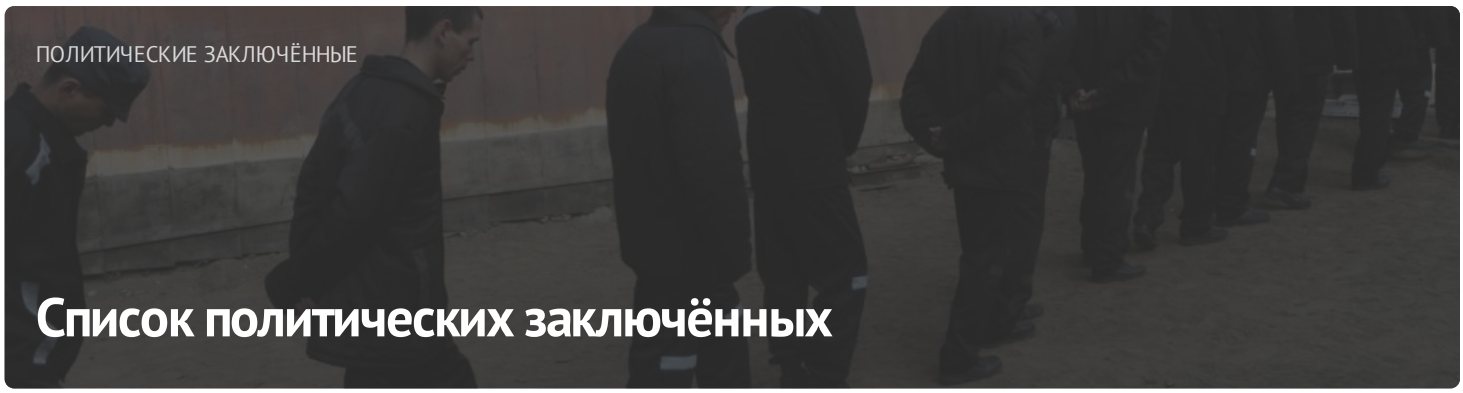

ПОЛИТИЧЕСКИЕ ЗАКЛЮЧЁННЫЕ

Список политических заключённых

ПОСЛЕДНИЕ НОВОСТИ

Заявление правозащитников о признании 11 политических заключённых

Старейшину баптистской церки "Новая Земля" Андрея Мамойко и его жену Веру осудили на "домашнюю химию"

Строителя осудили на "домашнюю химию" за участие в Марше

Шесть европейских парламентариев стали "крёстными" для беларусских политзаключённых

До 20 лет колонии: фигурантам "дела Nexta" запросили сроки

Задержание футбольного фаната, новый "террорист": хроника преследования 21 апреля (дополнено)

Бывшего участкового осудили на 6 лет колонии по делу "Чёрной книги Беларуси"

"Не хотелось, чтобы кто-то попадал туда". Экс-политзаключённый Александр Бобко рассказал про преследование по "делу тюков"

МОНИТОРИНГ НАРУШЕНИЙ

Ситуация с правами человека в Беларуси. Март 2023

ИЗБИРАТЕЛЬНАЯ КАМПАНИЯ

Референдум 2022



ИЗДАНИЯ

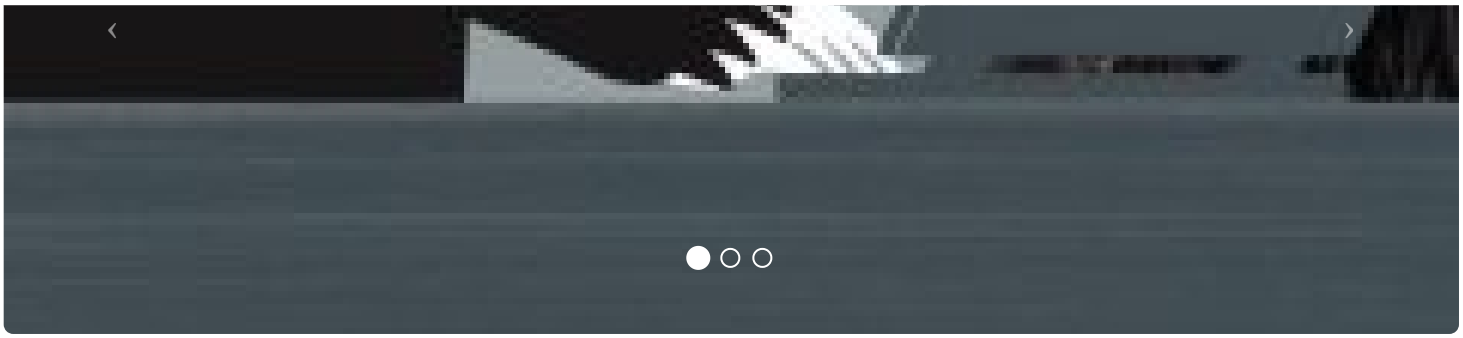

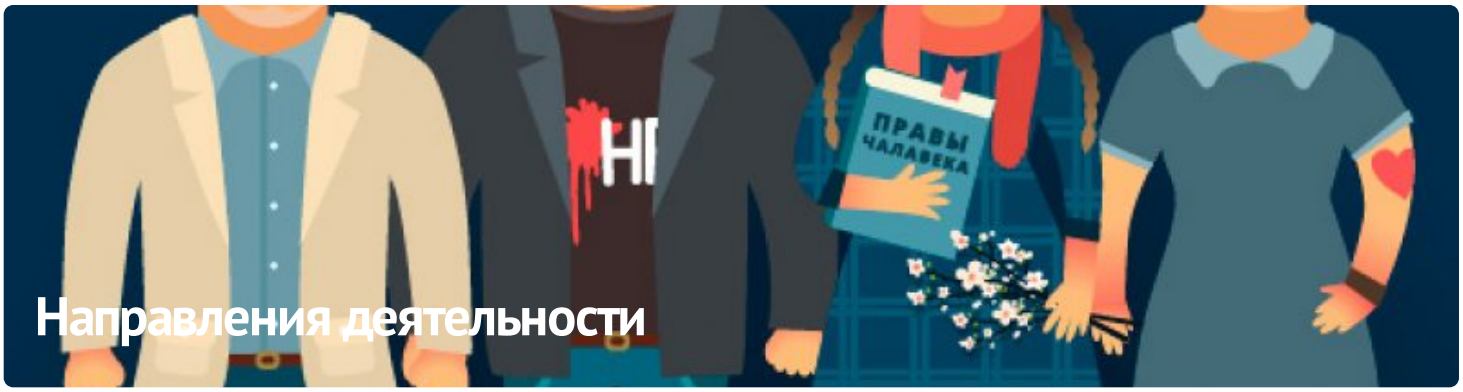

ПАРТНЁРСТВО

РАЦЫЯ

kamunikat
Беларуская Інтэрнэт-Бібліятэка

ВЫТОКІ

ADC memorial
Anti-Discrimination Centre

Московская Хельсинкская группа

AMNESTY INTERNATIONAL

ЧЛЕНСТВО

ENEMO

HUMAN RIGHTS HOUSE NETWORK

fidh

МІЖНАРОДНЫ КАМІТЭТ ПА РАССЛЕДАВАННІ КАТАВАННЯЎ У БЕЛАРУСІ

Беларуская асацыяцыя журналістаў
baj.by

VOICE OF BELARUS

E-mail: viasna@spring96.org | При использовании материалов активная ссылка на сайт обязательна | RSS

CC BY