«Вясна» — экстремистское формирование. Что нужно знать?

Поддержи "Весну" на PATREON

Стал известен приговор детскому поэту и преподавателю Дмитрию Юртаеву

28.07.2023 **Тэги**: суды, уголовное преследование, политзаключенные, экстремизм



Дмитрий Юртаев

Стал известен приговор, вынесенный Мингорсудом политзаключённому поэту Дмитрию Юртаеву. Суд над ним шёл с 14 по 29 апреля. Дело рассматривала судья Анжела Костюкевич.

Юртаева обвинили в оскорблении Александра Лукашенко (ч. 1 ст. 368 УК) и разжигании иной социальной вражды либо розни (ч. 1 ст. 130 УК).

Политзаключённый Дмитрий Юртаев был задержан 21 сентября 2022 года сотрудниками ГУБОПиК. Преподавателя заставили на камеру читать собственные стихотворения и оправдываться: якобы он в августе 2020

года ходил на акции, писал посты в Facebook и "Вконтакте". Также в провластных каналах появились скриншоты из его социальных сетей с критикой действий властей.

29 апреля Дмитрию огласили приговор — **два года лишения свободы в колонии в условиях общего режима**. Именно такой срок и запрашивал прокурор.

Юртаев подавал апелляцию, рассмотренную Верховным судом 11 июля 2023 г. Судья Татьяна Василевич оставила жалобу без удовлетворения. А 28 июля осуждённого поэта внести в Перечень "лиц, имеющих отношение к экстремистской деятельности".



"Кого вы назвали фашистами?" В Минске судят детского поэта и преподавателя Дмитрия Юртаева

Адвокат просил приобщить к делу два ходатайства: с места работы, где поэт работал более десяти лет — там его очень ценят; второе ходатайство от матери — она просит по возможности о минимальном сроке сыну.

Опубликовать



СВОБОДА МИРНЫХ СОБРАНИЙ

В Минске осудили Елену Терешкову, двукратную чемпионку Беларуси по таэквондо, писательницу и хирургиню

В Минске судят Елену Терешкову, двукратную чемпионку Беларуси по таэквондо, писательницу и хирургиню

За участие в акциях протеста в Минске судят политзаключенную Галину Логацкую

В Жлобине за неделю – три суда за участие в акциях протеста в 2020 году

ПЕНИТЕНЦИАРНАЯ СИСТЕМА

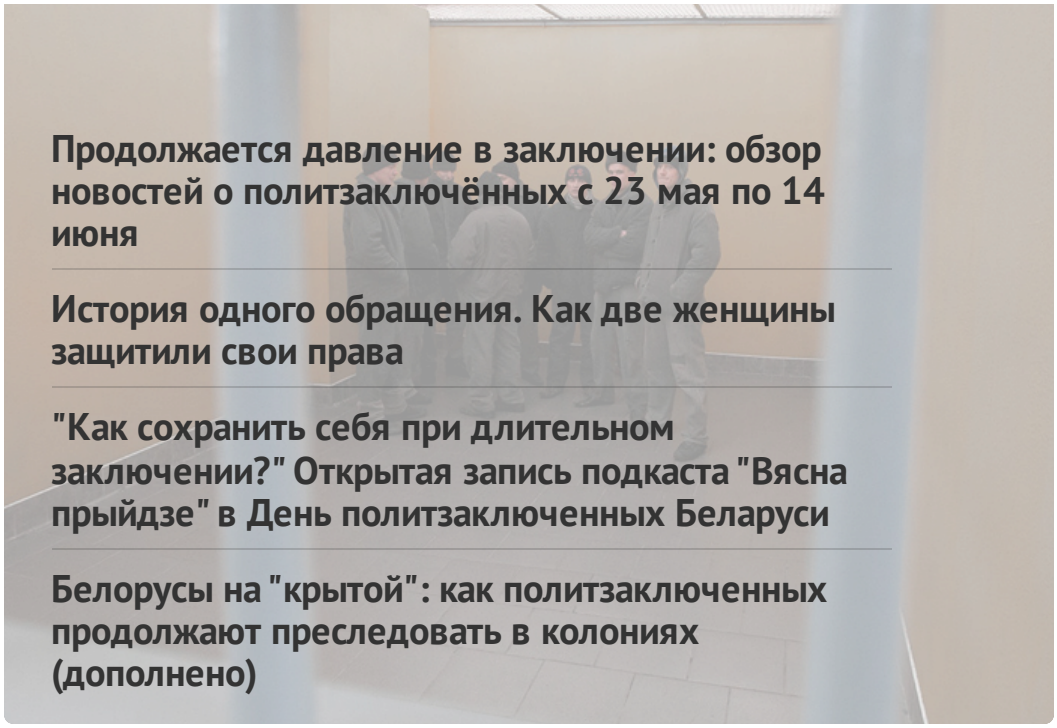

Продолжается давление в заключении: обзор новостей о политзаключённых с 23 мая по 14 июня

История одного обращения. Как две женщины защитили свои права

"Как сохранить себя при длительном заключении?" Открытая запись подкаста "Вясна прыйдзе" в День политзаключенных Беларуси

Белорусы на "крытой": как политзаключенных продолжают преследовать в колониях (дополнено)

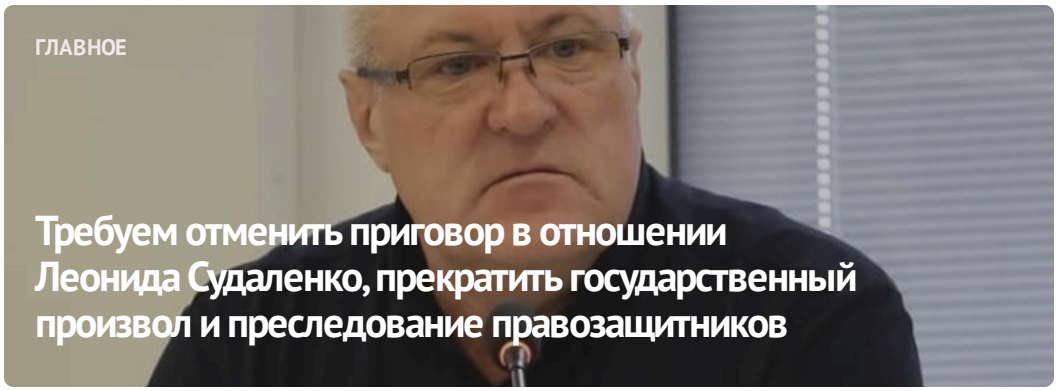

ГЛАВНОЕ

Требуем отменить приговор в отношении Леонида Судаленко, прекратить государственный произвол и преследование правозащитников



#СвободуВясне

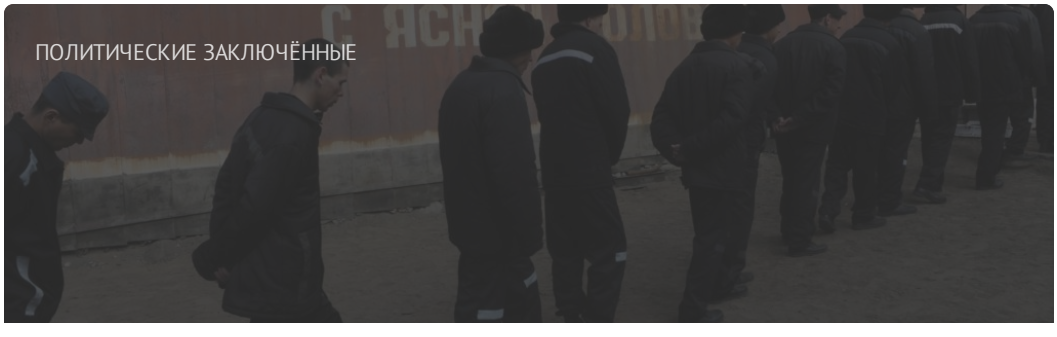

ПОЛИТИЧЕСКИЕ ЗАКЛЮЧЁННЫЕ

Список политических заключённых

ПОСЛЕДНИЕ НОВОСТИ

Пять лет лишения свободы в условиях строгого режима и огромный штраф: приговор правозащитнику Леониду Судаленко

В Минске осудили Елену Терешкову, двукратную чемпионку Беларуси по таэквондо, писательницу и хирургиню

Ликвидация общественных организаций, новые задержания: хроника преследования 20 июня (дополнено)

Заявление правозащитников о признании 17 человек политическими заключёнными

Франаку Вечерко назначили 20 лет лишения свободы

Могилевскую керамистку осудили на 1,5 года колонии за пересланное видео с избирательного участка

Спектакль, квиз, "тюремный эксперимент": какие мероприятия

МОНИТОРИНГ НАРУШЕНИЙ

Ситуация с правами человека в Беларуси. Май 2024

ИЗБИРАТЕЛЬНАЯ КАМПАНИЯ

Выборы*2024

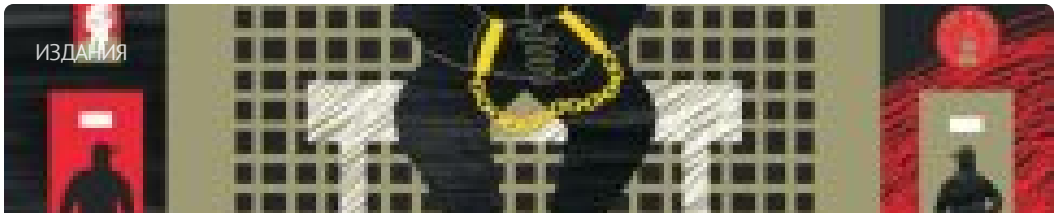

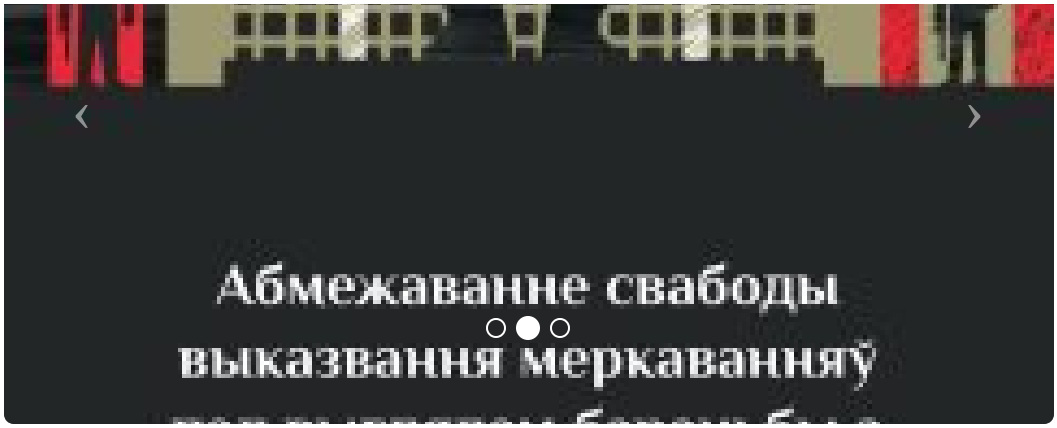

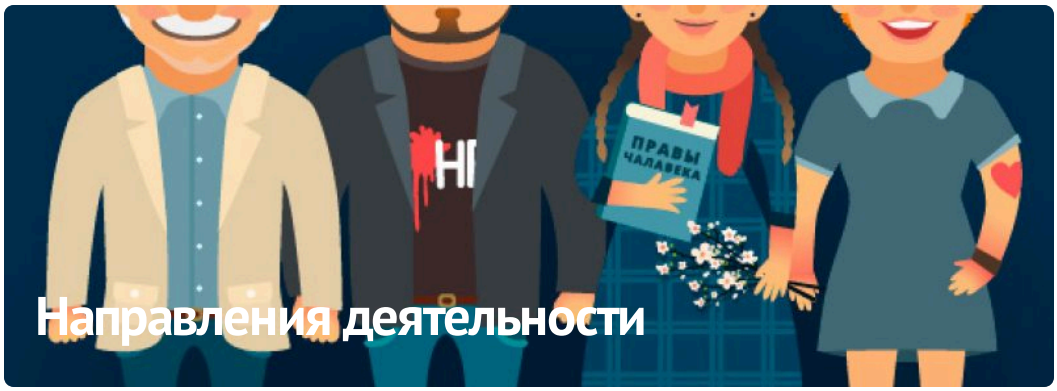

ПАРТНЁРСТВО

РАЦЫЯ

kamunikat
Беларуская інтэрнэт-бібліятэка

ВЫТОКІ

ADC memorial
Anti-Discrimination Centre

Московская Хельсинкская Группа

ЧЛЕНСТВО

HUMAN RIGHTS HOUSE NETWORK

fidh

european platform for democratic elections
epde













E-mail: viasna@spring96.org | При использовании материалов активная ссылка на сайт обязательна | RSS

