

Евгения Мироновская
Автор текста

18:20 | 09 Апреля 2018 Общество

В Гомеле прошёл областной семинар: "Современные технол ямочного ремонта покрытия"



К концу апреля все дороги в регионе должны быть отремонтированы. Как выполнить работу эффективно, используя со технологии? Об этом шла речь на областном семинаре, прошедшем на базе РУП «Гомельавтодор».

Участниками серьёзного разговора стали руководители и специалисты дорожных служб, жилищно-коммунального хозяйства р мероприятие, заместитель председателя облисполкома Владимир Горбачёв напомнил, что вопросы своевременного устранени автомобильных дорогах как республиканского значения, так и местных, а также на улицах населённых пунктов – одна из самых часто поднимается в обращениях граждан. Владимир Горбачёв акцентировал внимание участников семинара на том, что в нын сроки проведения работ откорректировали погодные условия, поэтому важно определить наиболее эффективные технологии, максимально результативные подходы для устранения ямочности.

Как поделился в беседе с представителями средств массовой информации генеральный директор РУП «Гомельавтодор» Игорь ответственности предприятия 2,3 тысячи километров дорог республиканского значения на территории области.

- Провести ямочный ремонт на них мы должны к концу апреля, - отметил он. - Зима была затяжная, сроки сжатые, поэтому весь технологий, все имеющиеся ресурсы задействованы для решения поставленной задачи.

Что касается ямочного ремонта сети местных дорог, то работы в данном направлении уже ведут специалисты КПРСУП «Гомель

- На нашем балансе, - сказал генеральный директор предприятия Игорь Кравченко, - находится более 6 тысяч километров асф целом за апрель мы планируем завершить работу по всем основным направлениям. Порядка 40 тысяч тонн асфальтобетона бу местной сети дорог, чтобы привести их в надлежащее состояние для весенне-летней эксплуатации. Кроме того, на 350 киломе автомобильных магистралей проведём текущий и капитальный ремонт.

Во время практической части участники семинара на объездной дороге Гомель – Хутор смогли ознакомиться с различными тех используемыми при ямочном ремонте. Работники РУП «Гомельавтодор» продемонстрировали применение горячих асфальтобе ремонт асфальтобетонных покрытий струйно-инъекционным способом и другие методы. Каждая технология может применятьс

определённых погодных условиях, у каждой свой срок службы. Очень важно при её выборе учитывать состояние участка дорог движения на нём и многие другие аспекты. Участникам семинара был также представлен технический арсенал, которым облад службы региона.






© Гомельские ведомости newsgomel.by


© Гомельские ведомости newsgomel.by


© Гомельские ведомости newsgomel.by


© Гомельские ведомости newsgomel.by

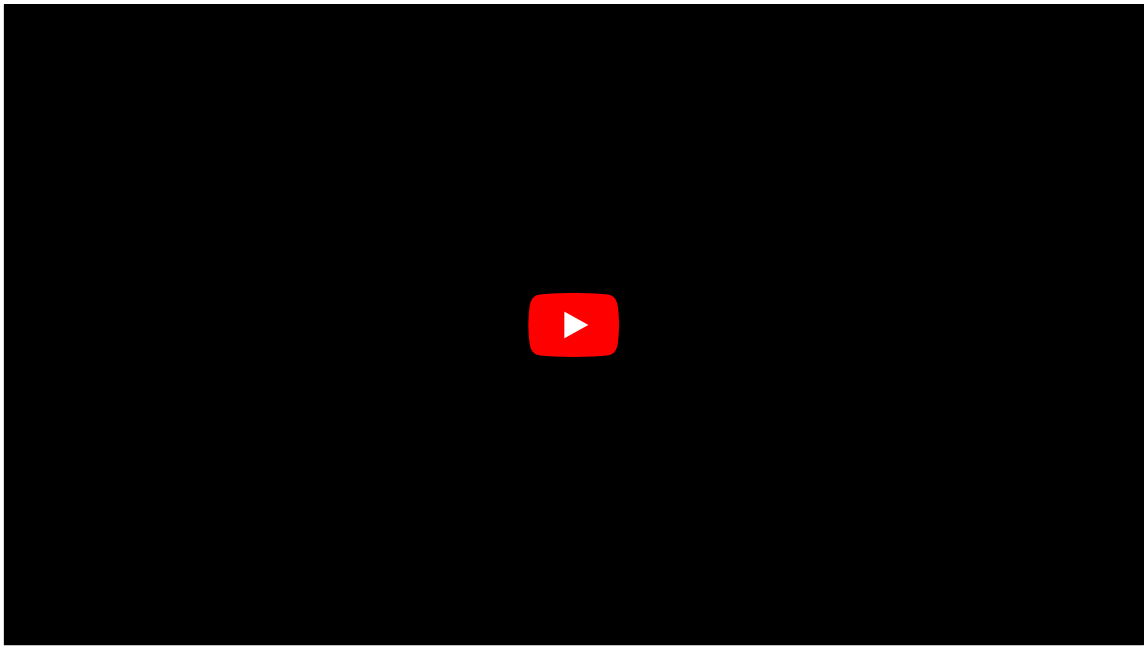


ПРОПАН
© Гомельские ведомости newsgomel.by


© Гомельские ведомости newsgomel.by


© Гомельские ведомости newsgomel.by


РУП «ГОМЕЛЬАВТОДОР»
© Гомельские ведомости newsgomel.by


ЩЕБЕНЬ
кубовидный
фр.10 – 15 мм
ГОСТ 8267-93
ЩЕБЕНЬ
кубовидный
фр.5 – 10 мм
ГОСТ 8267-93
Быстрораспадающаяся катионная дорожная битумная эмульсия
ЭБК-Б-65
СТБ 1245-2015
© Гомельские ведомости newsgomel.by


© Гомельские ведомости newsgomel.by


© Гомельские ведомости newsgomel.by


© Гомельские ведомости newsgomel.by


© Гомельские ведомости newsgomel.by


© Гомельские ведомости newsgomel.by


© Гомельские ведомости newsgomel.by


© Гомельские ведомости newsgomel.by


© Гомельские ведомости newsgomel.by


© Гомельские ведомости newsgomel.by


© Гомельские ведомости newsgomel.by


© Гомельские ведомости newsgomel.by


© Гомельские ведомости newsgomel.by


© Гомельские ведомости newsgomel.by


© Гомельские ведомости newsgomel.by


© Гомельские ведомости newsgomel.by


© Гомельские ведомости newsgomel.by


© Гомельские ведомости newsgomel.by


© Гомельские ведомости newsgomel.by





Автор фото: Игоря Степанцова

Нашли ошибку в тексте? Выделите ее, и нажмите Ctrl+Enter

Обсудить новость в соцсетях

Предыдущая статья
Рыбалка должна быть безопасной

След
Теплая погода и в основном без дождей
Беларуси на

Похожие новости

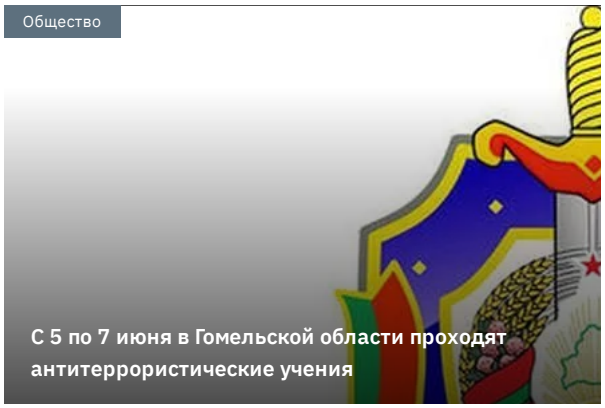

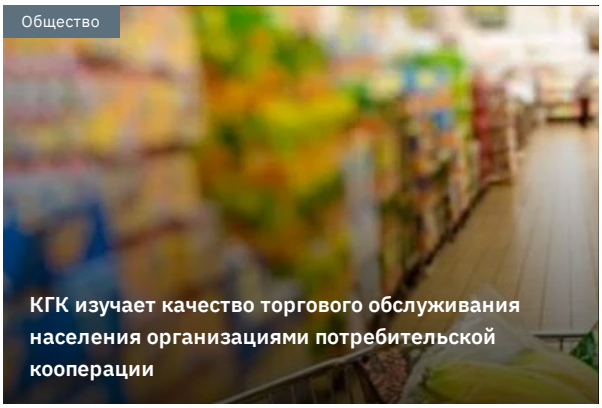

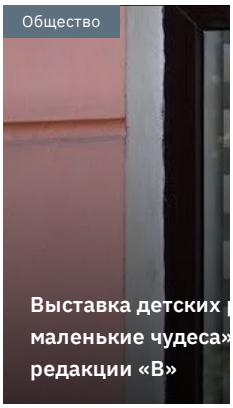

Сейчас на главной

Что произошло на дорогах Гомельщины за минувшие выходные
13:49 | 05 Июня 2023

С 5 по 7 июня в Гомельской области проходят антитеррористические учения
12:55 | 05 Июня 2023

**КГК изучает качество
населения организац
кооперации**
11:56 | 05 Июня 2023

Посл

Что
за ми
13:49

С 5 п
прох
учен
12:55

КГК
обсл
орга
кооп
11:56

Выст
и ма
окна
11:23

В чи
журн

стал
конк
11:11

Алек
Кали
нас и
полу
10:56

Гомельские Ведомости

© 2013-2023 Новости Гомеля

Учреждение "Редакция газеты "Гомельские ведомости"
УНП 400002131. Решением от 29.06.2001 №567 ведомости
Гомельского областного исполнительного комитета
за №40002131, дата выдачи: 11.07.2001

Нашли в тексте ошибку? Выделите её, нажмите Ctrl + Enter

Информация

- О нас
- Реклама
- Авторы

Перепечатка материалов возможна при условии активной прямой гиперссылки на страницу, содержащую оригинал публикации. Эта ссылка должна быть размещена в начале перепечатанного материала – в первом абзаце необходимо указать: «Сообщает newsgomel.by (здесь размещается гиперссылка на страницу-источник)».

Контакты

Пр-т Ленина, 18, 246017, г. Гомель
gomelved@newsgomel.by
8-0232-34-01-77 (факс)
Обратиться в редакцию

Мы в с

RSS

Гомель