

В Браславе прошел районный этап республиканского конкурса юных чтецов «Живая классика»

Новости

30.05.2023 admin

Лучшие стихи белорусских поэтов звучали со сцены Браславского центра детей и молодежи, где состоялся районный этап республиканского конкурса юных чтецов «Живая классика», посвященного Году мира и созидательного труда.

На творческое состязание собрались любители литературного слова из пяти учреждений общего среднего образования района. Конкурс проходил в четырех возрастных категориях: 1-4, 5-6, 7-8 и 9-10 классы.

Надо отметить, что талантливые ребята продемонстрировали высокое мастерство исполнения и хорошее понимание произведений. Ярких черт их выступлениям добавили удачно подобранные декорации, костюмы и презентации. Важными критериями оценки были также глубина проникновенности в образ, выбор текста и артистизм участников конкурса.

В 1-й возрастной категории внимание жюри привлек первоклассник СШ № 1 имени А. Н. Жданова Дамир Пуйша (учитель – Наталья Иванчик), эмоционально прочитавший стихотворную сказку В. Дубовки «Про деда и внука». Произведение Р. Бородулина «Батьке » декламировали несколько конкурсантов, лучшим же было признано выступление пятиклассника Видзевской СШ Евгения Желубовского (учитель – Татьяна Стома). В 3-й возрастной группе победителя не определяли, а среди старшеклассников первенство отдали учащемуся 10 класса Видзовской СШ Михаилу Григорьеву (учитель – Татьяна Стома) – он представил басню К. Крапивы «Махальник Иванов».

Руководитель районной организации профсоюза работников образования и науки Светлана Симанович, возглавлявшая жюри, поблагодарила детей и их педагогов за любовь к произведениям белорусских классиков, отметила яркие сценические образы и вручила дипломы и подарки победителям и призерам. А председатель РО Белорусского общественного объединения ветеранов Вера Селицкая в рамках мероприятия наградила участников областного этапа республиканского конкурса детского рисунка «Нам мир завещано беречь». ■

На какую помощь ...

Репортаж с праздни...

ЧИТАЙТЕ ТАКЖЕ

В Браславском районе за время акции «Внимание-дети!» зафиксировано 205 фактов нарушения ПДД

13.09.2023 admin

Как уберечь подростка от суицида. Комментарий психолога

13.09.2023 admin

В рамках осеннего призыва на военную службу планируют отправить 57 браславчан

13.09.2023 admin

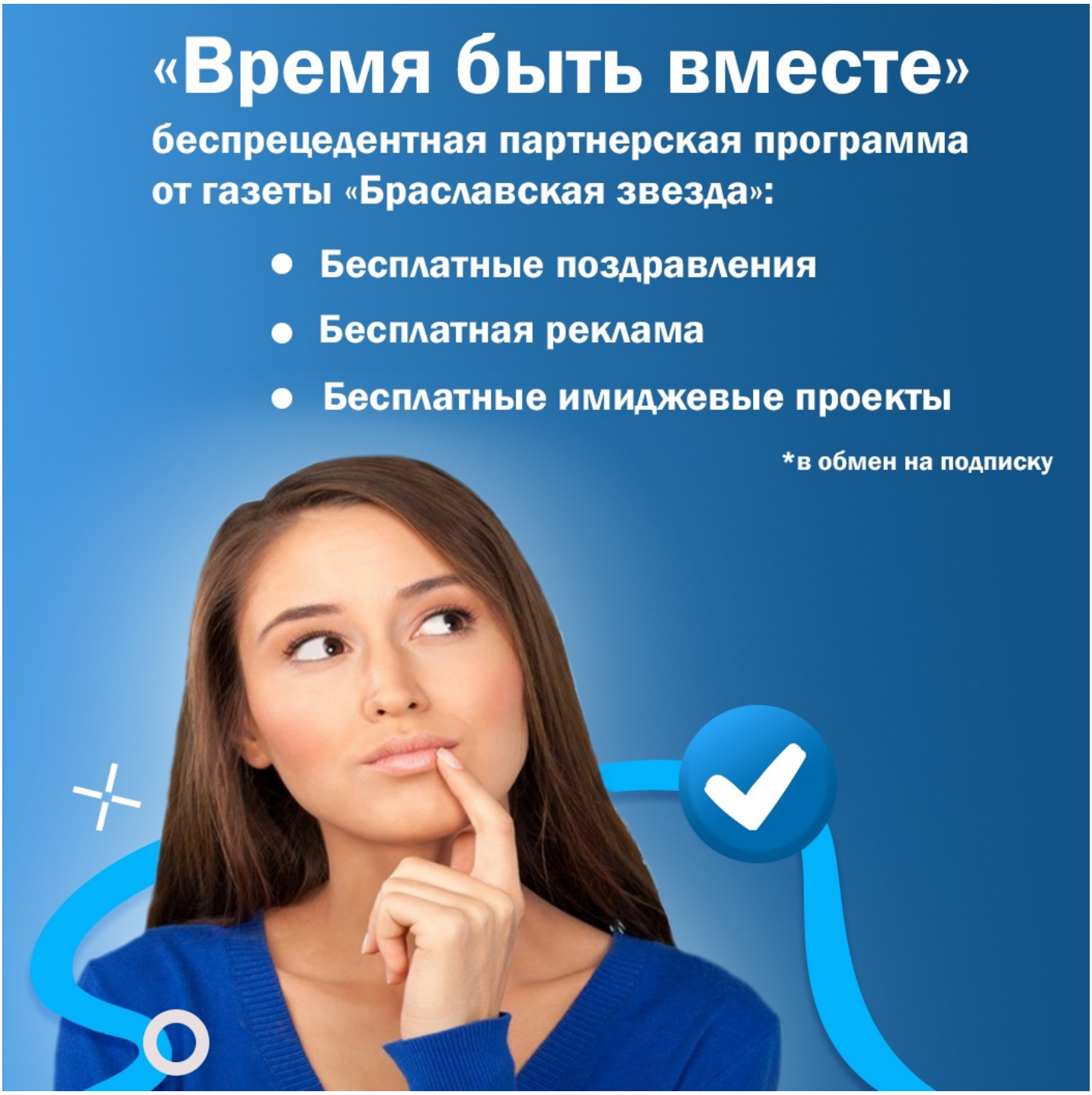
«Время быть вместе»
беспрецедентная партнерская программа
от газеты «Браславская звезда»:
Бесплатные поздравления
Бесплатная реклама
Бесплатные имиджевые проекты
*в обмен на подписку

Поиск...

Поиск

Браслав ONLINE

Новости Браслава и Браславского района

8,371 aangemeld

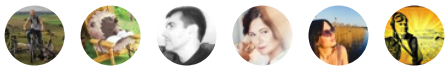

Aanmelden voor nieuws

Браслав ONLINE

5 522 участника

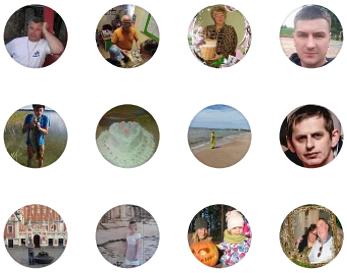

Вступить



|

|

| © 2022 Официальный сайт районной газеты «Браславская звезда». Все права защищены. При цитировании активная ссылка на braslav-star.by обязательна. Полная перепечатка текста допускается только с письменного разрешения редакции. |