Падтрымай "Вясну" на PATREON

Суды "шчыруюць" над удзельнікамі “Маршу абураных беларусаў-2.0”

10.11.2017 **Тэгі**: суды, адміністратыўны пераслед, свабода мірных сходаў



Акцыя «Марш раззлаваных беларусаў 2.0." 21 кастрычніка. Фота: Control.by

Больш за дзесяці чалавек падвергліся адміністратыўнаму пераследу за ўдзел у несанкцыянаваным масавым мерапрыемстве – “Маршы абураных беларусаў-2.0”, які адбыўся ў Мінску 21 кастрычніка. Пратаколаў складзена яшчэ болей і таму суды будуць працягвацца і надалей. Прынамсі, праваабаронцам вядома аб прызначэнні судовых паседжанняў па разгляду спраў **Леаніда Кулакова** і **Алены Талстой** (14 лістапада), **Валерыя Шчукіна** (16 лістапада).

Сярод тых, каго суды прызналі вінаватым у парушэнні артыкула 23.34 КаАП - актывіст аргкамітэта БСДП (Народная Грамада) **Сяргей Марцэлеў**. Суд Партызанскага раёна Мінска 9 лістапада аштрафаваў яго на 20 базавых велічынь (460 руб.).

Сяргей Марцэлеў паведаміў ў фэйсбуку пра вынікі суда наступнае:

> Пры абвяшчэнні прысуду суддзя ўедліва цытаваў: "улічваючы фінансавыя магчымасці... тратата ... яго асабістыя якасці ... тратата..". Ўлічылі, карацей. Не, я не знерваваўся. У мяне за спіной сядзела такая баявая каманда падтрымкі, што варта было іх разам сфатаграфаваць. М.В. Статкевіч, М. М. Адамовіч, партыйны намеснік С.В. Кулініч, лагодны калега па партыі Валянцін Трокскі, нясхільныя барацьбіты Вінярскі і Афнагель. Я зараз шкадую пра адно. Што так мала прыйшло нас у той дажджлівы кастрычніцкі дзень на мітынг. Нічога, ўсіх усё роўна не засудзяць.
>
> Martselev Sergey

Таксама 9 лістапада за акцыю 21 кастрычніка былі пакараныя штрафамі Сяргей Фалейчык з Кобрына і мінскі блогер Раман Пратасевіч.

Твитнуть



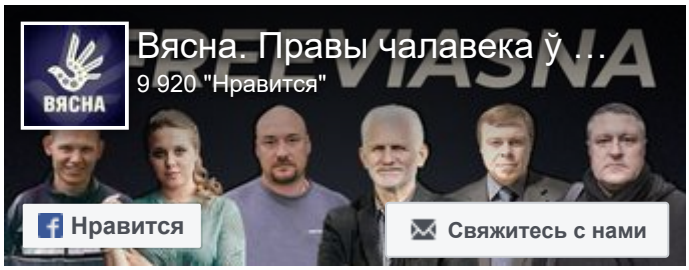



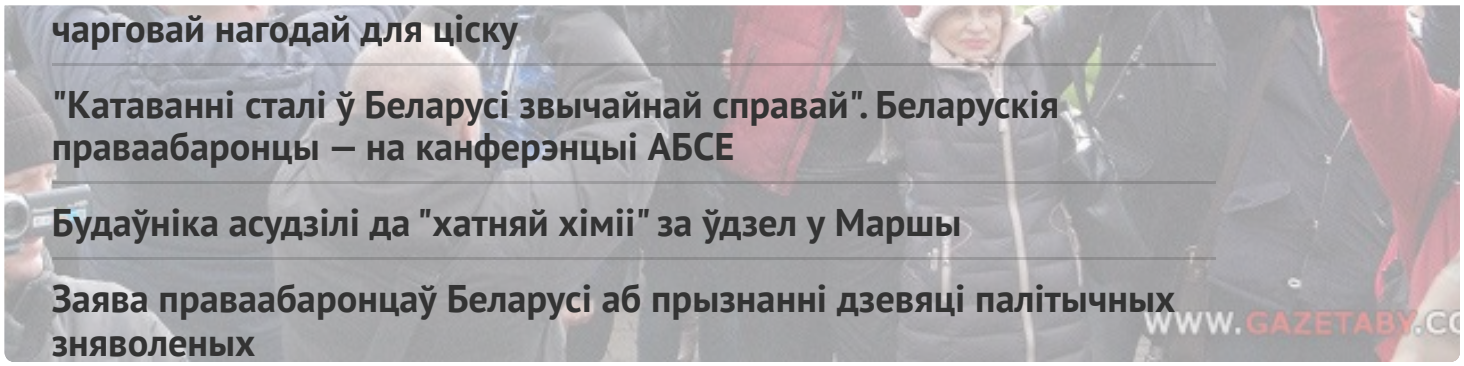

чарговай нагодай для ціску

"Катаванні сталі ў Беларусі звычайнай справай". Беларускія праваабаронцы — на канферэнцыі АБСЕ

Будаўніка асудзілі да "хатняй хіміі" за ўдзел у Маршы

Заява праваабаронцаў Беларусі аб прызнанні дзевяці палітычных зняволеных

WWW.GAZETABY.CO

ПЕНІНТЭНЦЫЯРНАЯ СІСТЭМА

"Калі адказ не падабаўся, то білі". У СІЗА-1 падчас жорсткай праверкі збівалі вязняў

Палітвязня Вадзіма Гурмана, які мае сур'ёзныя праблемы са зрокам, катуюць у горацкай калоніі

"Гэта была аддушына — сустрэць свайго аднадумца", — былыя палітвязні пра этап у адным вагоне

"КДБ думаў, што мы ботаферма", — былая палітзняволеная па "справе Зельцэра"

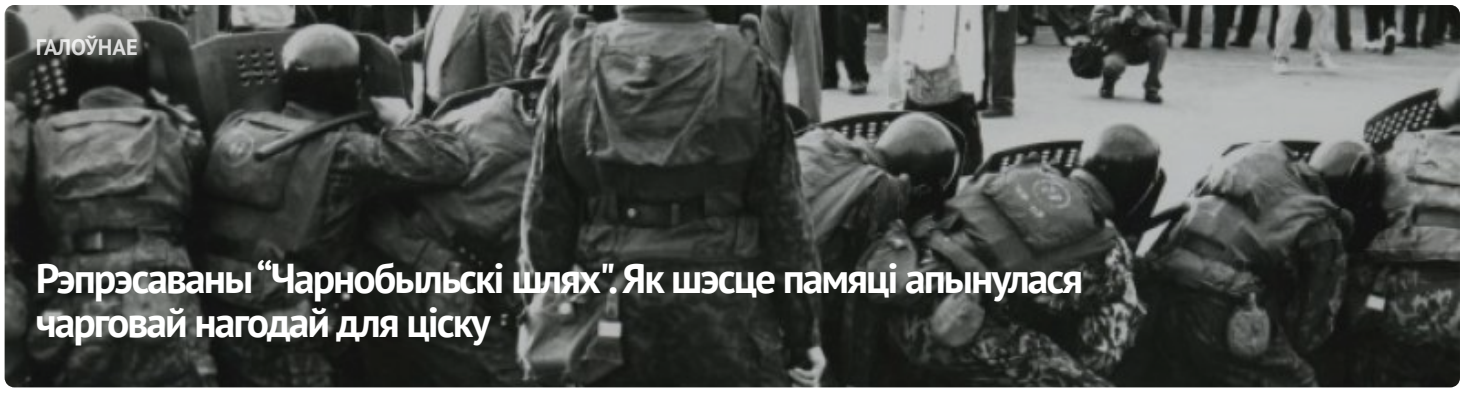

ГАЛОЎНАЕ

Рэпрэсаваны "Чарнобыльскі шлях". Як шэсце памяці апынулася чарговай нагодай для ціску





АПОШНІЯ НАВІНЫ

"Народжаная пад дубінкамі на Чарнобыльскім шляху". Як пачыналася "Вясна"

У Мінску судзяць стрыечнага брата намесніка камандзіра палка Каліноўскага Вадзіма Кабанчука: пракурор просіць тры гады калоніі

Міжнародная супольнасць віншуе “Вясну” з днём народзінаў

Мужчыну асудзілі на год "хіміі" за сарваны сцяг

"Мы не хочам быць заложнікамі", – вясноўцы на акцыі ў Вільні

Затрыманні і арышты: хроніка палітычнага пераследу 24-26 красавіка (дапоўнена)

Ліквідацыя, арышты, суды і выгнанне. Праз 27 гадоў рэпрэсій "Вясна" працягвае сваю дзейнасць

"Суды згубілі сваю функцыю, а грамадзянская супольнасць перанесла знішчальную атаку". Павел Сапелка — на канферэнцыі АБСЕ

Праваабарончая праграма "Вясна" на Беларускім Радыё Рацыя

МАНІТОРЫНГ ПАРУШЭННЯЎ

Ліквідацыя, арышты, суды і выгнанне. Праз 27 гадоў

рэпрэсій "Вясна" працягвае сваю дзейнасць



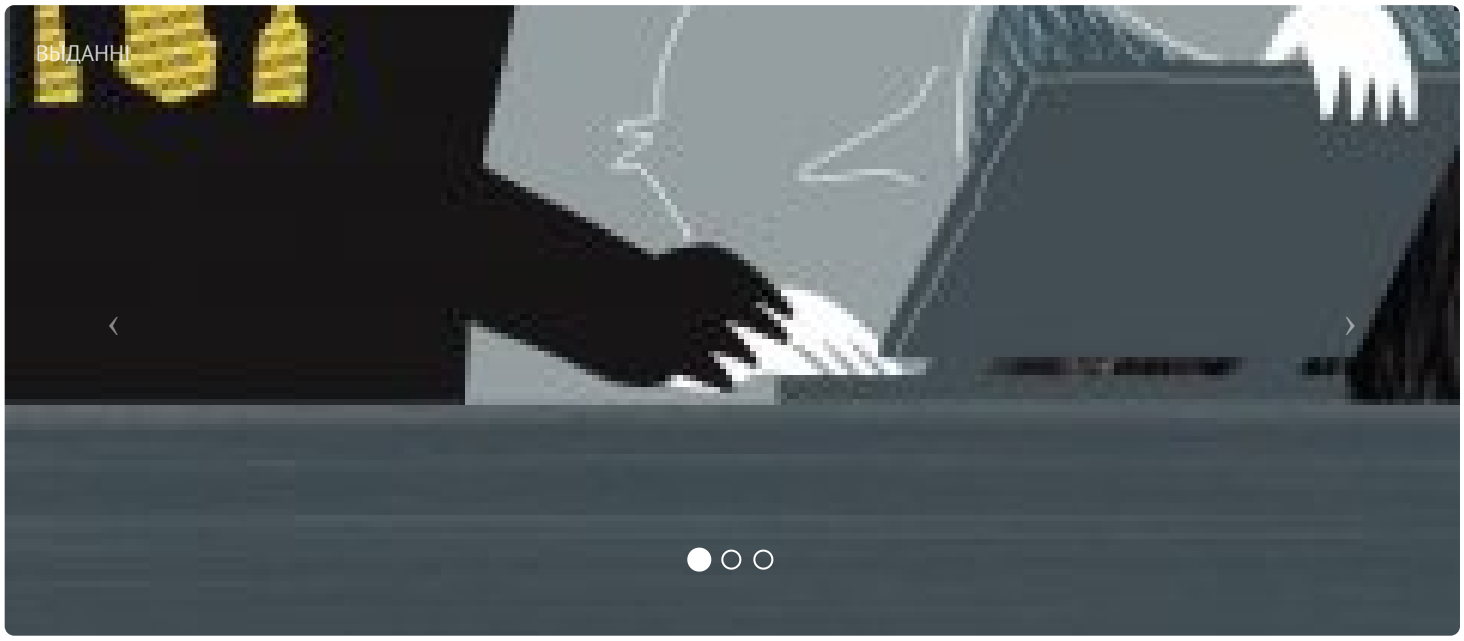



ПАРТНЁРСТВА

РАЦЫЯ

СЯБРОЎСТВА

ENEMO

E-mail: viasna@spring96.org | Пры выкарыстанні матэрыялаў сайта актыўная спасылка абавязковая | RSS

CC BY