Экс-директор пружанской школы искусств, которая участвовала в репрессиях, переехала в США

Хартыя'97 · 2 недель назад · 76



12.05.2023, 10:53

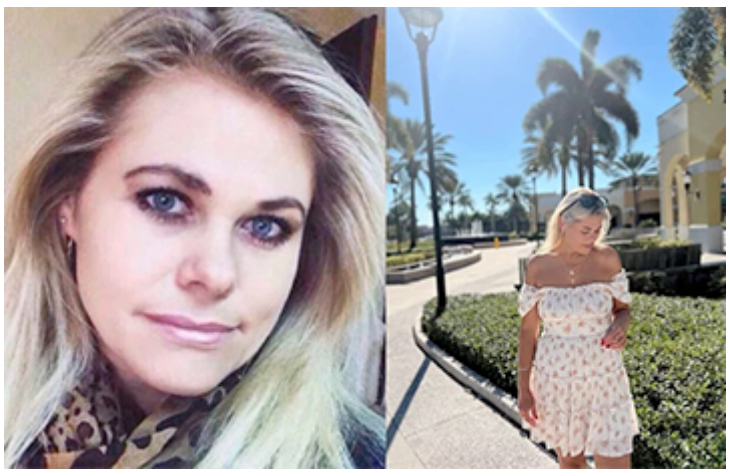

Вероника Крылова

Судя по соцсетям, Вероника Крылова перебралась в Америку недавно.

В Пружанах **Вероника Крылова** занимала должность директора Детской школы искусств имени Ширмы. Ее имя связывают с репрессиями из-за двух случаев, пишет nashaniva.com.

В школе искусств работала уборщицей **Людмила Царану**. Летом 2020 года она участвовала в цепях солидарности. 6 мая 2021-го женщину осудили на 1,5 года домашней химии за репост записи о местном участковом. Людмилу судили по статье 188 Уголовного кодекса («клевета»).

Во время пребывания на домашней химии начальница Крылова, по словам Царану, заставляла ее подписать заявление на увольнение по соглашению сторон. Возможно, такое давление она осуществляла по указанию сверху.

Последствием такого увольнения могла быть замена назначенного наказания на более строгое — лишение свободы (статья 55 Уголовного кодекса).

Крылова выписала на подчиненную два «дисциплинарных взыскания» — за «недостаточный контроль за дисциплиной» (в результате чего дети повредили трубу в туалете) и «за отсутствие записи в книге учета рабочего времени». Но в обязанности уборщицы не входит контроль за дисциплиной учащихся на переменах (согласно постановлению Министерства труда и социальной защиты от 08.10.2020 №83).

ПОУЛЯРНЫЕ

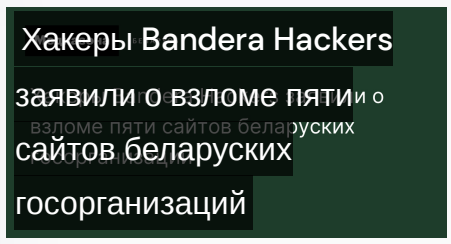
Хакеры Bandera Hackers заявили о взломе пяти сайтов беларуских госорганизаций

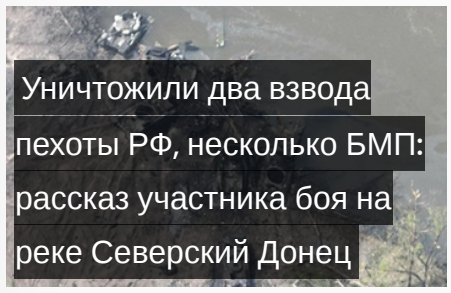
Уничтожили два взвода пехоты РФ, несколько БМП: рассказ участника боя на реке Северский Донец

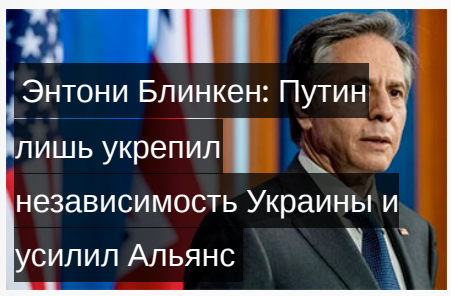
Энтони Блинкен: Путин лишь укрепил независимость Украины и усилил Альянс

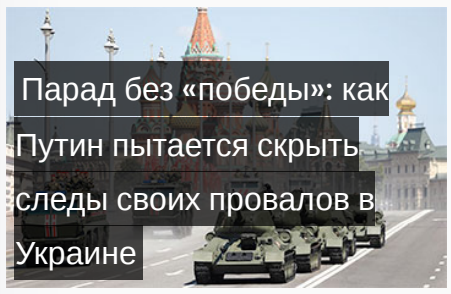
Парад без «победы»: как Путин пытается скрыть следы своих провалов в Украине

Военный эксперт: Будет создана освободительная армия Беларуси, которая пойдет спасать свою родину

О нас · Политика · Контакты
Написать в Telegram: @belarusnewsinfo
© Все новости Беларуси 2023. Все права защищены

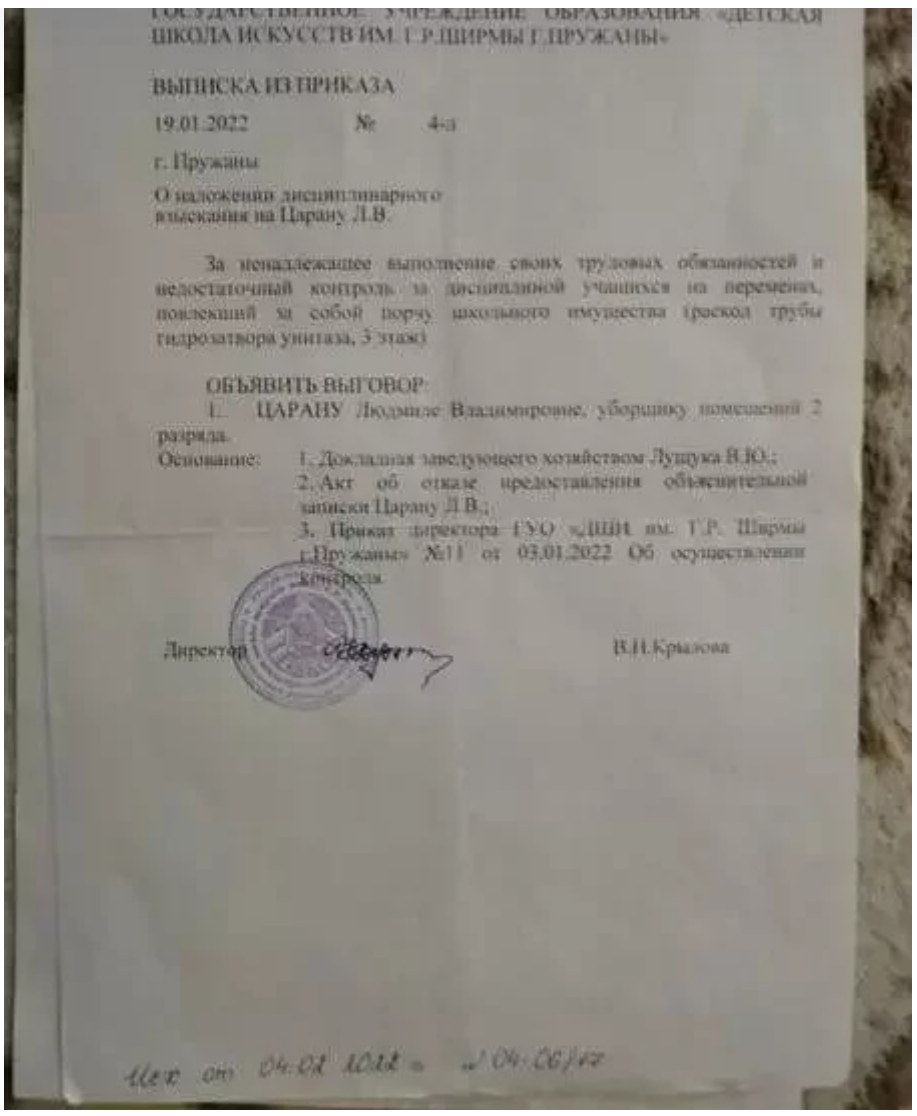

ГОСУДАРСТВЕННОЕ УЧРЕЖДЕНИЕ ОБРАЗОВАНИЯ «ДЕТСКАЯ ШКОЛА ИСКУССТВ ИМ. Г.Р.ШИРМЫ Г.ПРУЖАНЫ»

ВЫПИСКА ИЗ ПРИКАЗА

19.01.2022 № 4-з

г. Пружаны

О наложении дисциплинарного взыскания на Царану Л.В.

За ненадлежащее выполнение своих трудовых обязанностей и недостаточный контроль за дисциплиной учащихся на переменах, повлекший за собой порчу школьного имущества (раскол трубы гидрозатвора унитаза, 3 этаж)

ОБЪЯВИТЬ ВЫГОВОР:

1. ЦАРАНУ Людмиле Владимировне, уборщику помещений 2 разряда.

Основание: 1. Докладная заведующего хозяйством Луцука В.Ю.;
2. Акт об отказе предоставления объяснительной записки Царану Л.В.;
3. Приказ директора ГУО «ДШИ им. Г.Р. Ширмы г.Пружаны» №11 от 03.01.2022 Об осуществлении контроля.

Директор В.Н.Крылова

Исх. от 04.02.2022 г. № 04-06/47

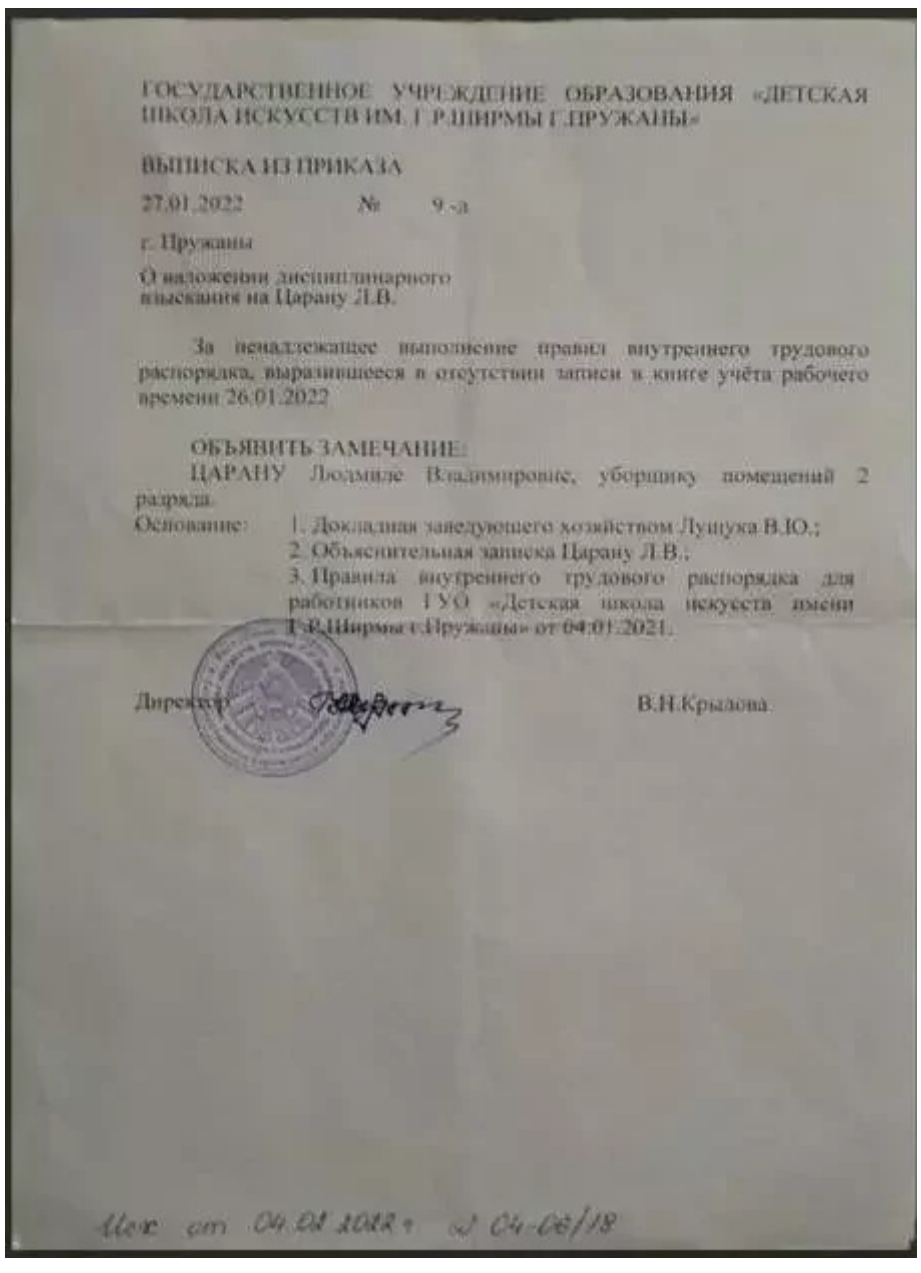

ГОСУДАРСТВЕННОЕ УЧРЕЖДЕНИЕ ОБРАЗОВАНИЯ «ДЕТСКАЯ ШКОЛА ИСКУССТВ ИМ. Г.Р.ШИРМЫ Г.ПРУЖАНЫ»

ВЫПИСКА ИЗ ПРИКАЗА

27.01.2022 № 9-з

г. Пружаны

О наложении дисциплинарного взыскания на Царану Л.В.

За ненадлежащее выполнение правил внутреннего трудового распорядка, выразившееся в отсутствии записи в книге учёта рабочего времени 26.01.2022

ОБЪЯВИТЬ ЗАМЕЧАНИЕ:

ЦАРАНУ Людмиле Владимировне, уборщику помещений 2 разряда.

Основание: 1. Докладная заведующего хозяйством Луцука В.Ю.;
2. Объяснительная записка Царану Л.В.;
3. Правила внутреннего трудового распорядка для работников ГУО «Детская школа искусств имени Г.Р.Ширмы г.Пружаны» от 04.01.2021.

Директор В.Н.Крылова

Исх. от 04.02.2022 г. № 04-06/48

«Во время отбывания наказания — с 07.07.2021 по 07.01.2023 — Крылова применяла по отношению ко мне психологическое и моральное давление, принуждая меня уволиться по собственному желанию. После моего отказа вынесла мне выговор и взыскание, чтобы уволить по статье. Ее систематическое давление на меня привело к тому, что я от отчаяния пыталась покончить жизнь самоубийством. Больше месяца я провела в диспансере «Могилевцы». Сейчас еще прохожу лечение от

письме к журналистам и правозащитникам.

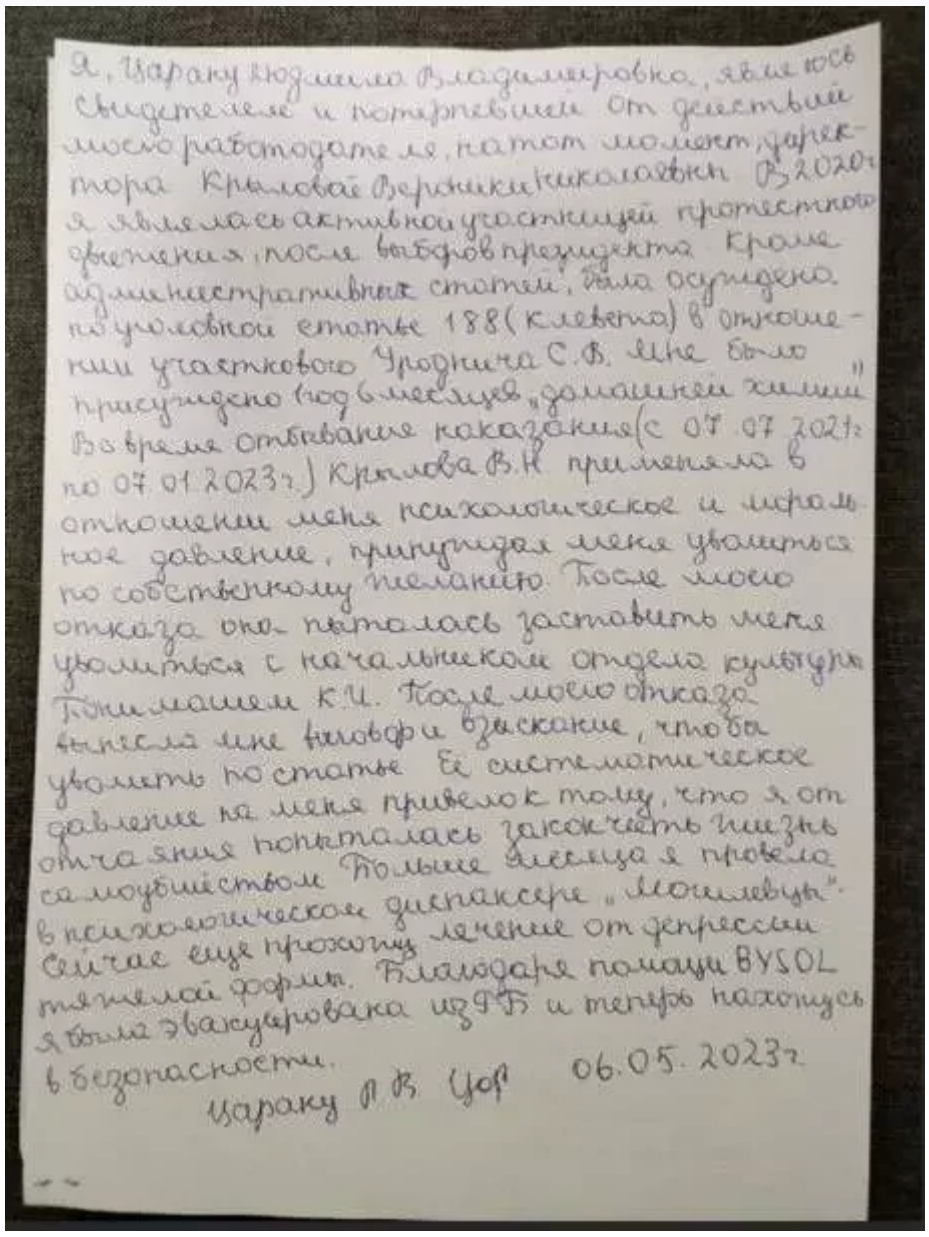

Я, Царану Людмила Владимировна, являюсь свидетелем и потерпевшей от действий моего работодателя, на тот момент, директора Крыловой Вероники Николаевны В 2020г я являлась активной участницей протестного движения, после выборов президента. Кроме административных статей, была осуждена по уголовной статье 188 (клевета) в отношении участкового Уроднича С.В. Мне было присуждено 1 год 6 месяцев „домашней химии". Во время отбывания наказания (с 07.07.2021г по 07.01.2023г.) Крылова В.Н. применяла в отношении меня психологическое и моральное давление, принуждая меня уволиться по собственному желанию. После моего отказа она пыталась заставить меня уволиться с начальником отдела культуры Понимашем К.И. После моего отказа вынесла мне выговор и взыскание, чтобы уволить по статье. Её систематическое давление на меня привело к тому, что я от отчаяния попыталась закончить жизнь самоубийством. Больше месяца я провела в психологическом диспаксере „Могилевцы". Сейчас еще прохожу лечение от депрессии тяжелой формы. Благодаря помощи BYSOL я была эвакуирована из РБ и теперь нахожусь в безопасности.

Цараку Л.В. Цар 06.05.2023г

Также Вероника Крылова проходила как «потерпевшая» по делу политзаключенного гитариста «Крамбамбули» **Владислава Плющева**. Всего по делу признали «потерпевшими» 43 человека.

Музыканта обвинили по трем статьям Уголовного кодекса: ст. 369 («оскорбление представителя власти»), ст. 188 («клевета»), ч. 3 ст. 203-1 («незаконные действия в отношении информации о частной жизни и персональных данных»).

Владислава приговорили к трем годам лишения свободы в колонии в условиях общего режима.

Как стало известно журналистам, сейчас Вероника Крылова живет в штате Флорида. В «Фейсбуке» женщины указан город Санни-Айлс-Бич, который прозвали «маленькой Москвой», потому что там много русскоязычных.



В этом году мэром Сани-Айлс-Бич стала эмигрантка из Беларуси **Лариса Свечин**.

Другие соцсети — страница «ВКонтакте», а также инстаграм — у Вероники Крыловой закрыты.

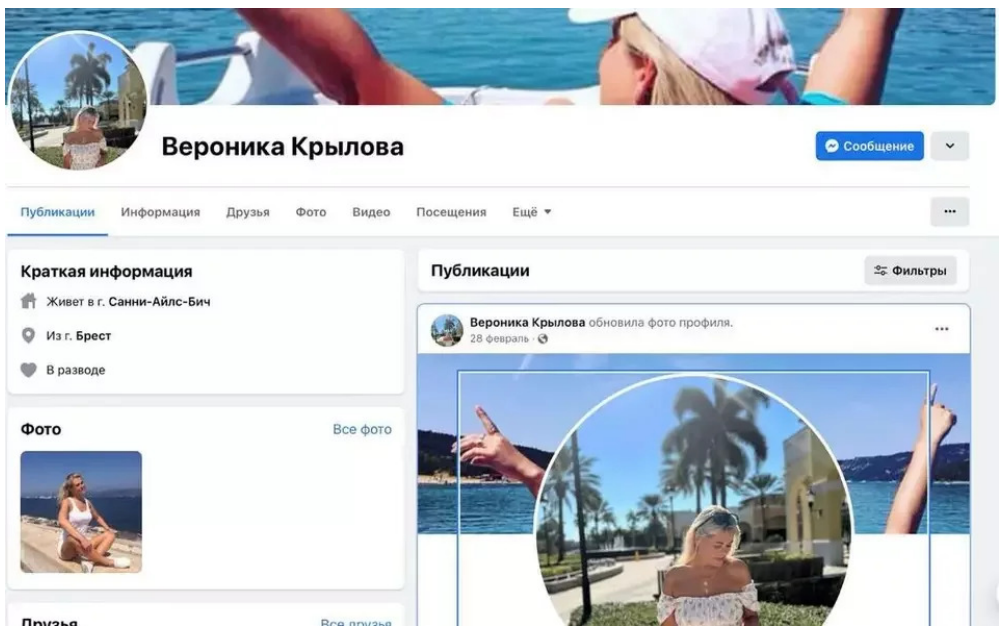

Судя по «Фейсбуку», в США Вероника Крылова переехала в конце февраля 2023-го. По информации журналистов, она могла интересоваться тем, как получить в США политическое убежище. В Америке у нее, насколько известно, живет дочь.

Перейти к источнику новости

ВОЗМОЖНО ВАМ БУДЕТ ИНТЕРЕСНО

«Вагнеровцы» бегут из Бахмута накануне контрнаступления ВСУ

Дмитрий Болкунец: Медики запретили Лукашенко перелеты

ўзяўся за друк папяровых кніг”: тры інтэрв’ю з незалежнымі беларускімі выдаўцамі