Падтрымай "Вясну" на PATREON

Супраць беспрацоўнага настаўніка Павука завялі адміністратыўную справу

07.09.2017 **Тэгі**: адміністратыўны пераслед



Андрэй Павук. Фота: Радыё Свабода.

Міліцыя Акцябрскага раёну, што на Гомельшчыне, распачала адміністрацыйную справу супраць мясцовага блогера, настаўніка біялёгіі па адукацыі **Андрэя Павука** — за выхад пры канцы жніўня на плошчу з плякатам: «Вазьміце Павука на працу!»

Андрэй Павук распавёў Свабодзе, што 6 верасня ў 17.30 праз СМС яго выклікаў у аддзел міліцыі ўчастковы інспэктар Дзьмітры Крумгольц:

> *«Ён папярэдзіў, што супраць мяне распачаты адміністрацыйны працэс паводле часткі 1, артыкула 23.34 — гэта значыць, за парушэньне парадку арганізацыі або правядзеньня масавага мерапрыемства. Як я зразумеў, за адзіночны выхад на плошчу з плякатам. Ад пачатку прыходу ў міліцыю я вёў відэастрым. Участковы Крумгольц і дзяжурны мяне пераконвалі, што гэтага рабіць нельга. Прыносілі нейкія ведамасныя інструкцыі, невядома кім зацьверджаныя, што нібыта відэаздымкі ў аддзеле рабіць нельга, але толкам нічога так і ня высьветлілі. Праз паўгадзіны я спытаў участковага: „Я затрыманы?“ Калі ён сказаў, што не, то я адразу й пакінуў аддзел міліцыі».*

На плошчу з плякатам у Акцябрскім Андрэй Павук выйшаў 29 жніўня, калі ў райцэнтры праходзіла раённая пэдагагічная нарада. Спачатку Андрэй стаяў з плякатам «Вазьміце Павука на працу!» у фае Дома культуры, дзе зьбіраліся настаўнікі.

Андрэй кажа, што ў яго склалася цяжкая жыцьцёвая сытуацыя. З жонкай Андрэй гадуе дваіх дзяцей, а працуе толькі яна адна. Сям'я выплачвае крэдыт за кватэру. Андрэй лічыцца індывідуальным прадпрымальнікам, але пасьля таго, як зь ім скасавалі дамову на арэнду памяшканьня пад фатастудыю, ён, па сутнасьці, застаўся бяз працы.

У жніўні Павук спрабаваў уладкавацца ў трох школах раёну на адкрытыя вакансіі пэдагога-арганізатара, інжынэра-праграміста і нават прыбіральшчыка службовых памяшканьняў, але ўсюды яму адказвалі, што вакансіі ўжо запоўненыя.

Няўдалай была і спроба Андрэя Павука на прапанову раённага аддзелу адукацыі ўладкавацца на працу на пачатку году ў Любанскую сярэднюю школу настаўнікам біялёгіі ды хіміі. Нечакана ў райцэнтар прыйшоў ліст пратэсту ад бацькоў школьнікаў. Па словах Павука, гэты ліст магла ініцыяваць старшыня сельсавету Тамара Кароль. У калектыўным лісьце васьмёра бацькоў школьнікаў выказаліся супраць прызначэньня Андрэя Павука настаўнікам з прычыны «яго дзейнасьці». Адзін з подпісаў аказаўся падробленым.

Дзейнасьць Андрэя Павука зьвязаная зь ягонай актыўнай грамадзянскай пазыцыяй. Ён стварыў «Укантакце» суполку «Рудабельская паказуха», стаў здымаць відэасюжэты пра мясцовае жыцьцё. Мясцовым чыноўнікам даставалася ў песьнях, у тэатралізаваных сцэнках і ў камэнтарах чытачоў.

Да гэтага Андрэй Павук сем гадоў працаваў у раённым Цэнтры творчасьці дзяцей і моладзі кіраўніком гуртка і акампаніятарам. Шырокую вядомасьць набыў як аўтар гіта Ксеніі Дзягелькі «Я из деревни». Рудабельцы ведаюць Павука і як аўтара відэасюжэтаў пра заняпад вёсак раёну.

Твитнуть



СВАБОДА МІРНЫХ СХОДАЎ

Будаўніка асудзілі да "хатняй хіміі" за ўдзел у Маршы

Заява праваабаронцаў Беларусі аб прызнанні дзевяці палітычных зняволеных

Бабруйчаніна будуць судзіць за "публічныя заклікі да арганізацыі мітынгу". Распавядаем, што гэта за артыкул

"Не менш за 100 000 чалавек укрыліся за мяжой". Выйшаў даклад УВКПЧ ААН пра сітуацыю ў Беларусі (дакумент)

WWW.GAZETABY.CO

ПЕНІНТЭНЦЫЯРНАЯ СІСТЭМА

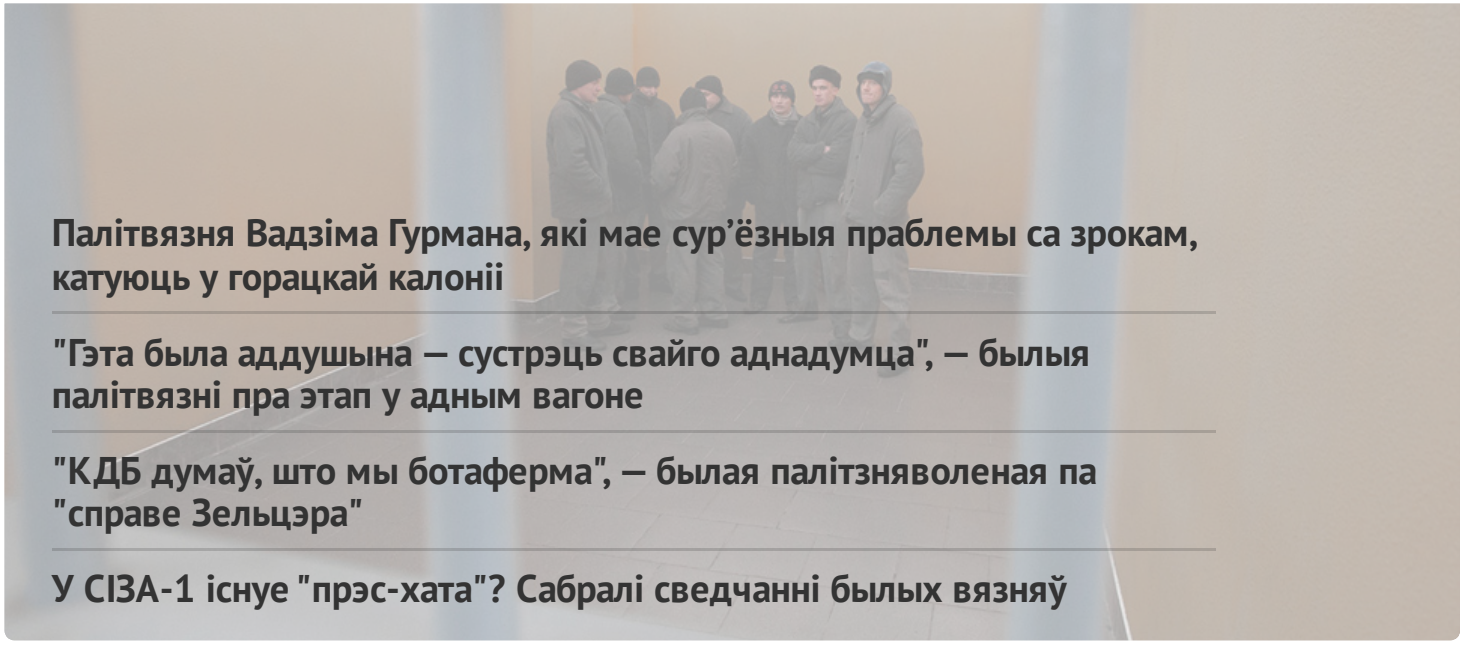

Палітвязня Вадзіма Гурмана, які мае сур'ёзныя праблемы са зрокам, катуюць у горацкай калоніі

"Гэта была аддушына — сустрэць свайго аднадумца", — былыя палітвязні пра этап у адным вагоне

"КДБ думаў, што мы ботаферма", — былая палітзняволеная па "справе Зельцэра"

У СІЗА-1 існуе "прэс-хата"? Сабралі сведчанні былых вязняў

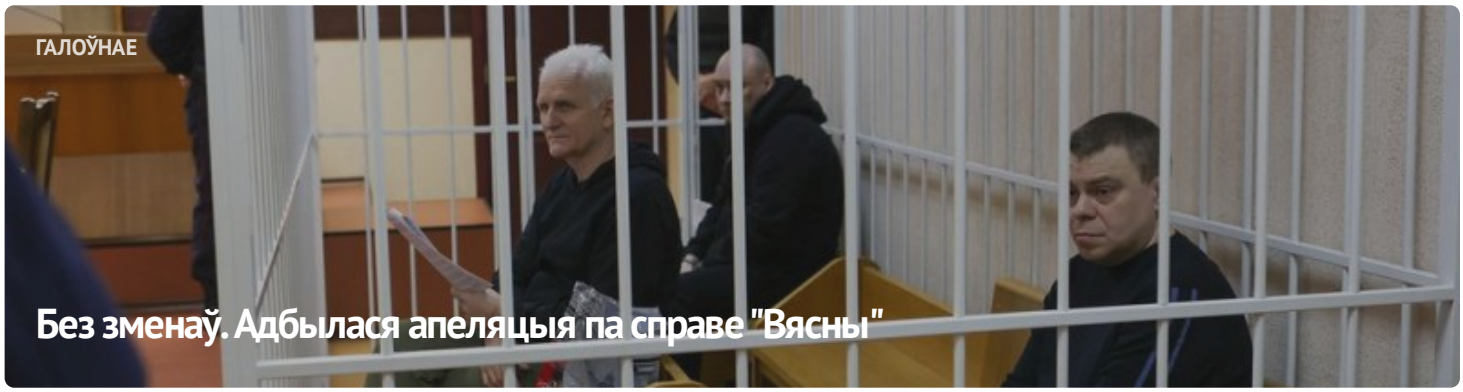

ГАЛОЎНАЕ

Без зменаў. Адбылася апеляцыя па справе "Вясны"



#ВолюВясне



ПАЛІТЫЧНЫЯ ЗНЯВОЛЕНЫЯ

Спіс палітычных вязняў

АПОШНІЯ НАВІНЫ

Заява праваабаронцаў аб прызнанні 11 палітычных зняволеных

Старэйшыну баптысцкай царквы “Новая Зямля” Андрэя Мамойку і яго жонку Веру асудзілі да “хатняй хіміі”

Будаўніка асудзілі да "хатняй хіміі" за ўдзел у Маршы

Шэсць еўрапейскіх парламентарыяў сталі "хроснымі" для беларускіх палітвязняў

Да 20 гадоў калоніі: фігурантам "справы Nexta" запрасілі тэрміны

Затрыманне футбольнага фаната, новы "тэрарыст": хроніка пераследу 21 красавіка (дапоўнена)

Былога ўчастковага асудзілі да 6 гадоў калоніі па справе "Чорнай кнігі Беларусі"

"Не хацелася, каб хтосьці трапляў туды". Экс-палітзняволены Аляксандр Бабко распавёў пра пераслед па "справе цюкоў"

Затрыманні ў Брасце і Віцебску пасля рэйда па сансетках: хроніка пераследу 20 красавіка

МАНІТОРЫНГ ПАРУШЭННЯЎ

Сітуацыя з правамі чалавека ў Беларусі. Сакавік 2023

ВЫБАРЧАЯ КАМПАНІЯ

Рэферэндум 2022

ВЫДАННІ



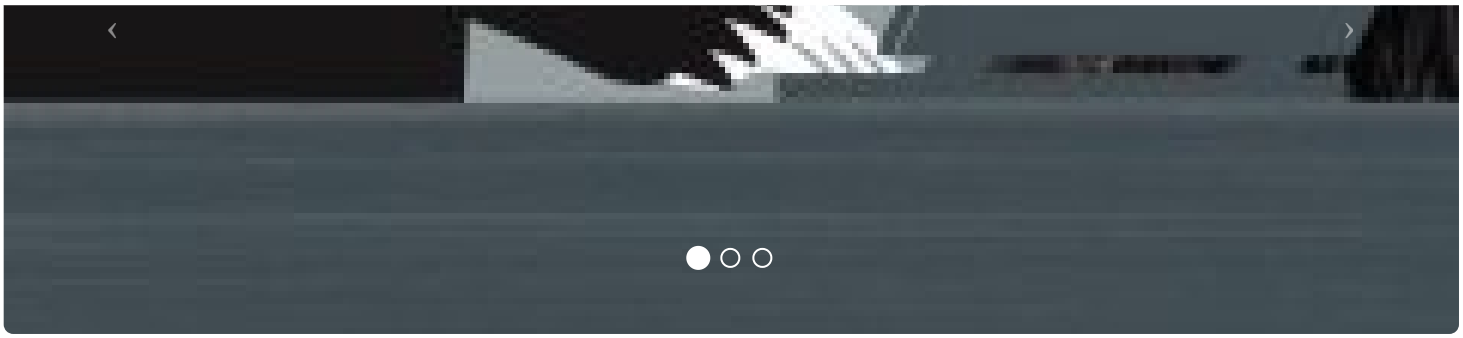



ПАРТНЁРСТВА

РАЦЫЯ

kamunikat
Беларуская інтэрнэт-бібліятэка

ВЫТОКІ

ADC memorial
Anti-Discrimination Centre

Московская Хельсинкская группа

AMNESTY INTERNATIONAL

СЯБРОЎСТВА

EENEMO

HUMAN RIGHTS HOUSE NETWORK

fidh

МІЖНАРОДНЫ КАМІТЭТ ПА РАССЛЕДАВАННІ КАТАВАННЯЎ У БЕЛАРУСІ

Беларуская асацыяцыя журналістаў
baj.by

VOICE OF BELARUS

E-mail: viasna@spring96.org | Пры выкарыстанні матэрыялаў сайта актыўная спасылка абавязковая | RSS

CC BY