Падтрымай "Вясну" на PATREON

Вітольда Ашурка чакае суд у Лідзе

20.03.2017 **Тэгі**: суды, адміністратыўны пераслед



Вітольд Ашурак.

Актывіст Руху «За Свабоду» атрымаў позву ў міліцыю за лютаўскі марш у Мінску

Сябра Руху «За Свабоду» з Бярозаўкі **Вітольд Ашурак** атрымаў позву ў міліцыю. Ён лічыць, што час для выкліку абраны невыпадкова, каб перашкодзіць яму ўдзельнічаць у акцыі на Дзень Волі, - паведамляе pyx.by

«Прынеслі павестку ў Лідскі РАУС. Вызываюць на 21 сакавіка. Мяркую, будуць садзіць на суткі», — адзначыў Ашурак.

«Вам трэба з'явіцца 21 сакавіка в 11.00 ў каб. № 11 Лідскага РАУС да намесніка начальніка аддзела аховы правапарадку маёру Аляксею Бердніку для азнаямлення з матэрыялам праверкі і складання ў адносінах вас адміністрацыйнага пратаколу», — сказана ў позве.

«Участковы паказаў мне фота з Марша Абураных беларусаў 17 лютага», — сказаў Ашурак сайту Pyx.by.

Ён лічыць выклік у міліцыю спробай ізаляваць яго напярэдадні Дня Волі. «Але мяне так запалохаць не ўдасца», — падкрэсліў актывіст Руху.

Твитнуть



СВАБОДА МІРНЫХ СХОДАЎ

Будаўніка асудзілі да "хатняй хіміі" за ўдзел у Маршы

Заява праваабаронцаў Беларусі аб прызнанні дзевяці палітычных зняволеных

Бабруйчаніна будуць судзіць за "публічныя заклікі да арганізацыі мітынгу". Распавядаем, што гэта за артыкул

"Не менш за 100 000 чалавек укрыліся за мяжой". Выйшаў даклад УВКПЧ ААН пра сітуацыю ў Беларусі (дакумент)

WWW.GAZETABY.CO

ПЕНІНТЭНЦЫЯРНАЯ СІСТЭМА

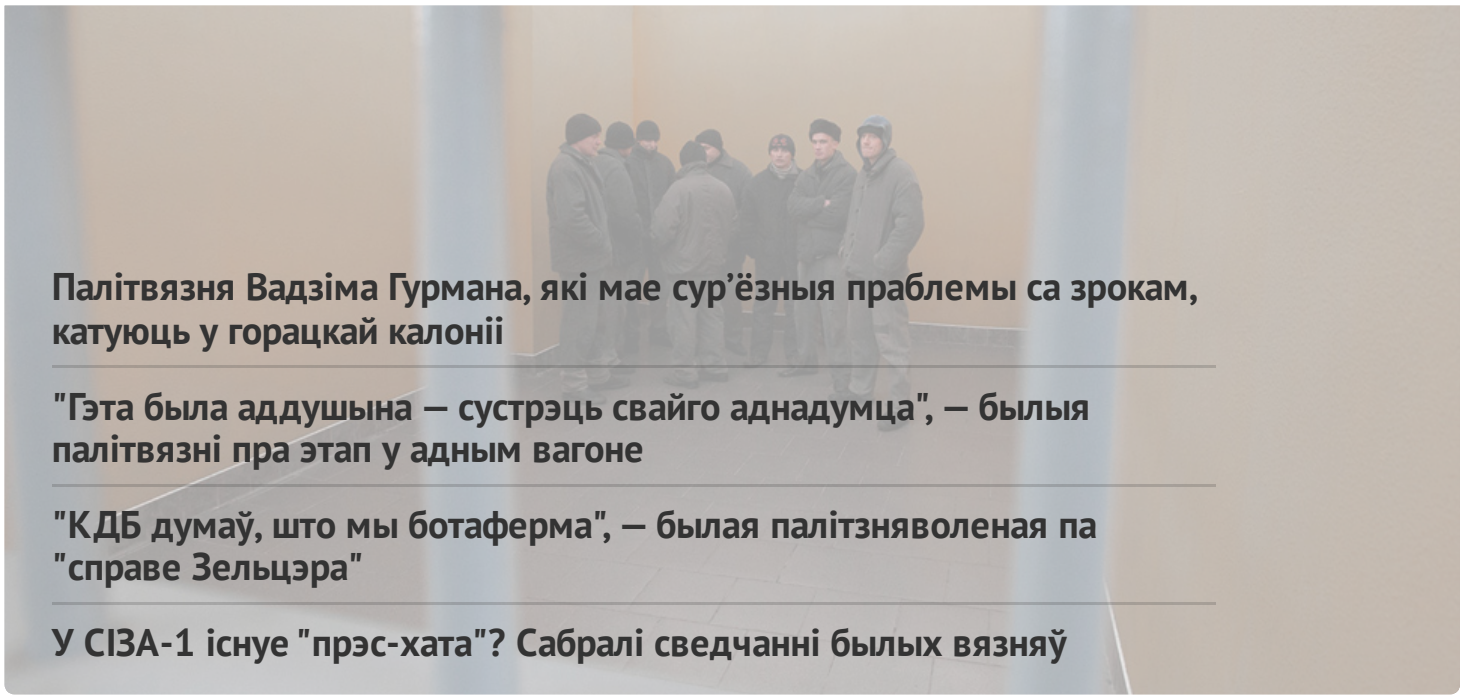

Палітвязня Вадзіма Гурмана, які мае сур'ёзныя праблемы са зрокам, катуюць у горацкай калоніі

"Гэта была аддушына — сустрэць свайго аднадумца", — былыя палітвязні пра этап у адным вагоне

"КДБ думаў, што мы ботаферма", — былая палітзняволеная па "справе Зельцэра"

У СІЗА-1 існуе "прэс-хата"? Сабралі сведчанні былых вязняў

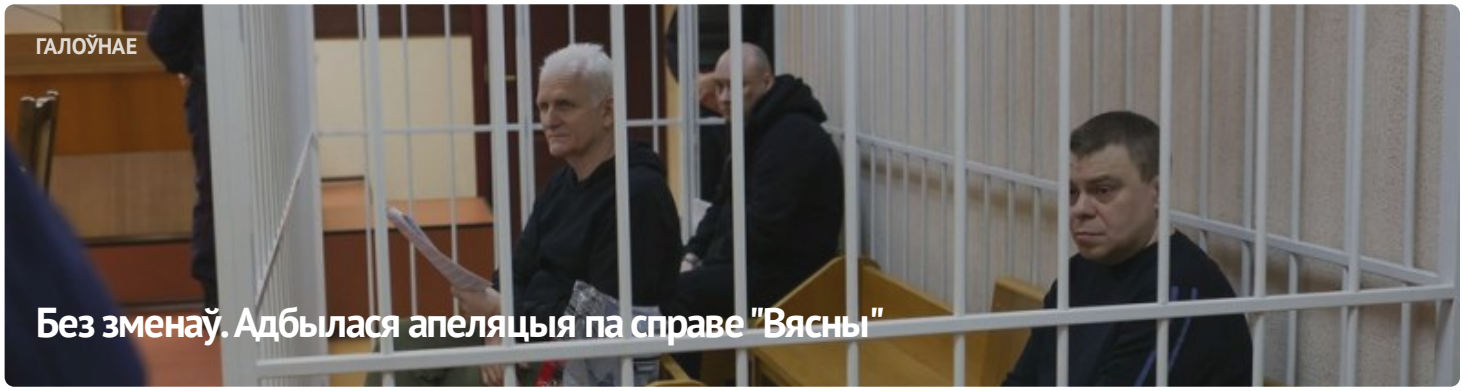

ГАЛОЎНАЕ

Без зменаў. Адбылася апеляцыя па справе "Вясны"



#ВолюВясне



ПАЛІТЫЧНЫЯ ЗНЯВОЛЕНЫЯ

Спіс палітычных вязняў

АПОШНІЯ НАВІНЫ

Заява праваабаронцаў аб прызнанні 11 палітычных зняволеных

Старэйшыну баптысцкай царквы “Новая Зямля” Андрэя Мамойку і яго жонку Веру асудзілі да “хатняй хіміі”

Будаўніка асудзілі да "хатняй хіміі" за ўдзел у Маршы

Шэсць еўрапейскіх парламентарыяў сталі "хроснымі" для беларускіх палітвязняў

Да 20 гадоў калоніі: фігурантам "справы Nexta" запрасілі тэрміны

Затрыманне футбольнага фаната, новы "тэрарыст": хроніка пераследу 21 красавіка (дапоўнена)

Былога ўчастковага асудзілі да 6 гадоў калоніі па справе "Чорнай кнігі Беларусі"

"Не хацелася, каб хтосьці трапляў туды". Экс-палітзняволены Аляксандр Бабко распавёў пра пераслед па "справе цюкоў"

Затрыманні ў Брэсце і Віцебску пасля рэйда па сансетках: хроніка пераследу 20 красавіка

МАНІТОРЫНГ ПАРУШЭННЯЎ

Сітуацыя з правамі чалавека ў Беларусі. Сакавік 2023

ВЫБАРЧАЯ КАМПАНІЯ

Рэферэндум 2022



ВЫДАННІ

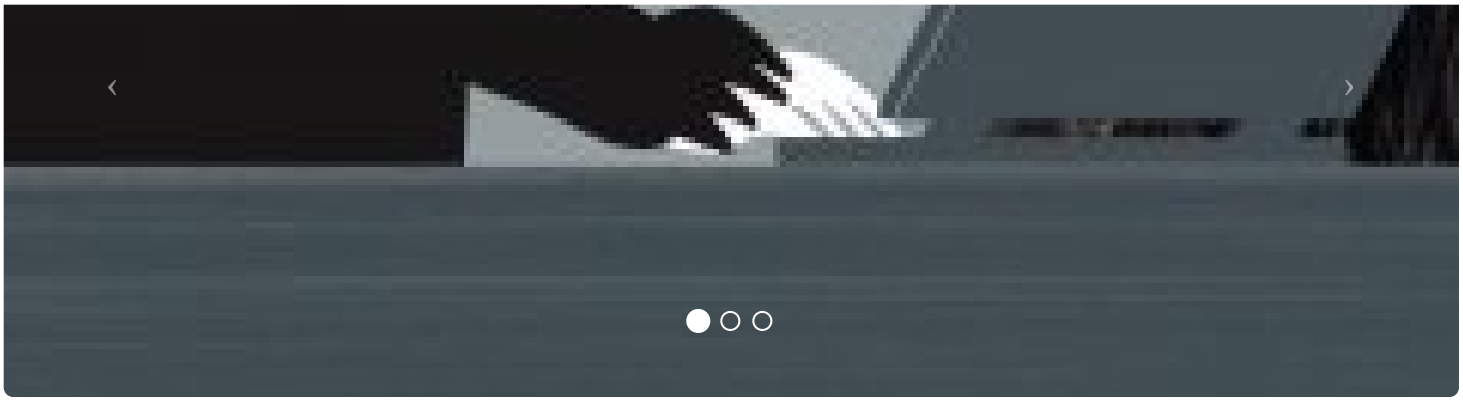



ПАРТНЁРСТВА

РАЦЫЯ

kamunikat
Беларуская інтэрнэт-бібліятэка

ВЫТОКІ

ADC memorial
Anti-Discrimination Centre

Московская Хельсинкская Группа

СЯБРОЎСТВА

EENEMO
European Network of Election Monitoring Organizations

HUMAN RIGHTS HOUSE NETWORK

fidh

E-mail: viasna@spring96.org | Пры выкарыстанні матэрыялаў сайта актыўная спасылка абавязковая | RSS

CC BY