Новости

Лучших государственных гражданских служащих Брестской области наградили медалью «За безупречную службу» III степени

06/07/2023 139 admin



Указом Президента Республики Беларусь от 19 мая 2023 года №147 за образцовое исполнение служебных обязанностей, значительные достижения в государственной гражданской службе медалью «За безупречную службу» III степени награждены:

ВЕРСИЯ ДЛЯ СЛАБОВИДЯЩИХ

2023 ГОД МИРА И СОЗИДАНИЯ

ПОРТАЛ РЕЙТИНГОВОЙ ОЦЕНКИ
качество-услуг.бел

Брестоблимущество

POMOGUT.BY
ПОНЯТЬ ПРИНЯТЬ ПОМОЧЬ
ПОМОГУТ тем, кто столкнулся с наркотиками
ПОМОГУТ РОДИТЕЛЯМ, чьи дети оказались в плену наркозависимости
ПОМОГУТ ПОДРОСТКАМ, противостоять наркотикам
ПОМОГУТ ПОТРЕБИТЕЛЯМ, оказавшимся один на один с зависимостью
БЕСПЛАТНО
АНОНИМНО
КОНФИДЕНЦИАЛЬНО
UNODC

1PROF.BY

1. Бацанова Лина Васильевна – начальник отдела социальной защиты администрации Ленинского района г.Бреста;
2. Бринчук Анна Владимировна – начальник отдела организационно-кадровой работы Кобринского райисполкома;
3. Воробей Ольга Леонидовна – начальник управления по работе с обращениями граждан и юридических лиц Брестского облисполкома;
4. Козич Елена Николаевна – заместитель начальника управления культуры Брестского облисполкома;
5. Мелюх Людмила Михайловна – заместитель начальника отдела анализа, прогнозирования и инвестиций комитета по сельскому хозяйству и продовольствию Брестского облисполкома;
6. Млынец Анатолий Васильевич – начальник финансового управления Брестского горисполкома;
7. Шаповал Вера Анатольевна – начальник управления общего среднего, специального и профессионального образования главного управления по образованию Брестского облисполкома.

Помощник Президента Республики Беларусь – инспектор по Брестской области Валерий Вакульчик вручил награды.

← В Кобрине поздравили мам, которые родили детей в День Независимости

Нескучные уроки. Подборка развивающих детских подкастов в сервисе МТС Music →

Вам также понравится



Два сэрцы пад адным дахам. Як жывуць сем’і ў шлюбе 50, 45, 35 гадоў

26/05/2020

Комментариев нет



В Кобрине выбрали “Королеву осень-2018”

06/12/2018

Комментариев нет



“Кобрынскі веснік” – лепшая газета (победитель областного соревнования среди редакций районных и городских газет)

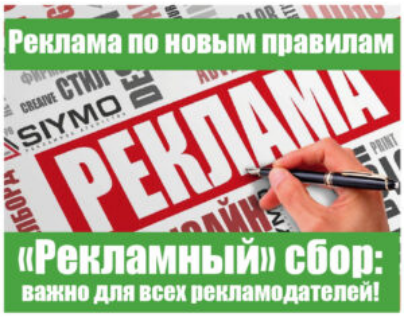

Присоединяйтесь к Viber-чату "Кобрынскі веснік"

Свежие записи

Путь к исправлению 19/09/2023

22 сентября проводится акция «Всемирный день без автомобиля» 19/09/2023

27/05/2016 2 комментария

Центр ведёт сборы в поддержку тяжелобольных детей и взрослых 19/09/2023

Польский политолог: стена на границе с Беларусью – позор, который стоит $2 млрд 19/09/2023

О результатах контрольно-аналитических мероприятий за проведением сельскохозяйственными организациями области озимого сева 18/09/2023

АФИША

афиша



Видео



Новости Беларуси

19-09-2023

Лукашенко: Беларусь сегодня востребована в России как ник

17-09-2023

Лукашенко: единство - главное сохранения и жизни государств

НОВОСТИ ПРЕДОСТАВЛЕНЫ БЕЛ

Рубрики

Выберите рубр

Архив новостей

Выберите мес

Официальный интернет-портал Президента Республики Беларусь

Кобринский районный исполнительный комитет

Баннеры

Брестский областной исполнительный комитет

Тихорецкие вести
Газета Тихорецкого района Краснодарского края

Полезная информация

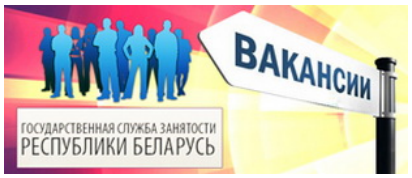





Связаться с редакцией

Редакция районной газеты «Кобрынскі веснік»
Главный редактор Мельник Роман Васильевич
тел. +375-1642-3-42-63
Адрес редакции: 225306,
г. Кобрин, ул. Советская, 14
E-mail kvestnik@brest.by

Одноклассники

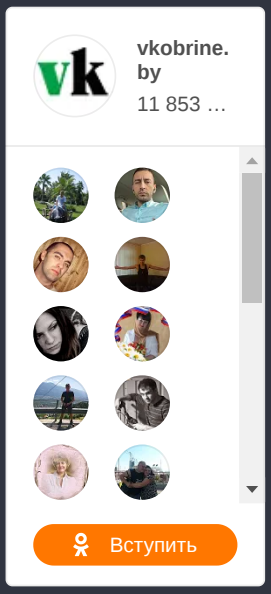

Фейсбук

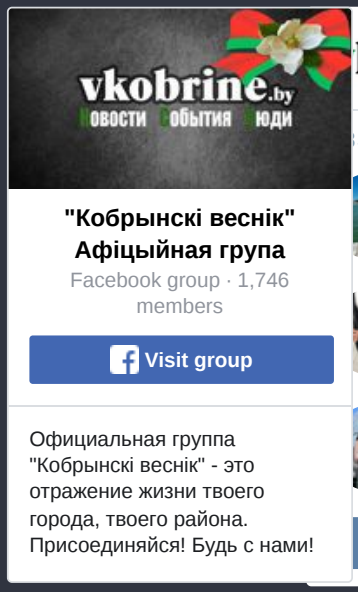

ВКонтакте

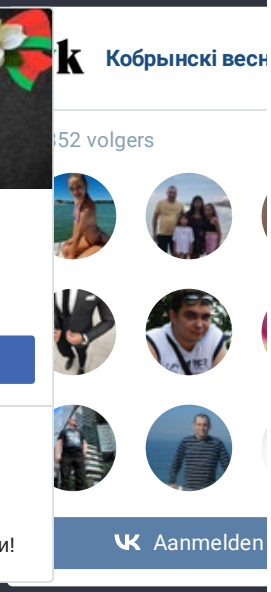

Копирайт © 2023 Кобринский вестник. Все права защищены.