Поддержи "Весну" на PATREON

Гомель. Как формируются составы окружных избиркомов

09.09.2019 **Тэги**: выборы-2019



ПРОМЫШЛЕННЫЙ ИЗБИРАТЕЛЬНЫЙ ОКРУГ №35

БАЙКОВ
Анатолий Прокофьевич
25 сентября 1965 года рождения, заместитель директора по экономическим и правовым вопросам общества с дополнительной ответственностью «ИНТРО», индивидуальный предприниматель, проживает в Гомеле, беспартийный.

БУРАКОВ
Виктор Александрович
24 июля 1983 года рождения, сотрудник охраны частного торгового унитарного предприятия «КрепИнст», проживает в Гомеле, член Либерально-демократической партии.

ГУРСКИЙ
Дмитрий Михайлович
15 декабря 1981 года рождения, заместитель генерального директора — директор завода КПД Гомельского домостроительного комбината, проживает в Гомеле, беспартийный.

ЛОБАН
Ростислав Сергеевич
8 февраля 1991 года рождения, аспирант Гомельского государственного университета имени Ф.Скорины, проживает в Гомельском районе, член Объединённой гражданской партии.

Кандидаты Гомельского-Промышленного избирательного округа №35 на выборах 2016 года.

Долгосрочный наблюдатель кампании "Правозащитники за свободные выборы" **Леонид Судаленко** провел сравнительный анализ состава избирательной комиссии Гомельского-Промышленного избирательного округа №35 в сравнении с прошлыми парламентскими выборами 2016 года.
По его наблюдения из 13 членов окружного избиркома 7 человек ранее работали в этой же комиссии, что составляет более 50% от общего состава. Председатель и секретарь являются госслужащими, заместитель председателя комиссии работает директором школы, сообщает "Гомельская весна".
Три из четырех представителей политических партий представлены в округе повторно, общественные объединения повторно представлены БРСМ и "ветеранами". Представитель ОО "Белорусский союз женщин" вошел в состав комиссии первый раз. Действующий депутат округа пока своего намерения выдвигаться на повторный срок не проявляет.
Председатель окружной комиссии №35 **Алла Андрущенко** на выборах 2016 года также управляла избирательной комиссией. В состав комиссии выдвигается от граждан. В межвыборный период чиновница работает начальником отдела организационно-кадровой работы администрации Советского района Гомеля.
Заместитель председателя комиссии **Сергей Камыш** выдвинут от РОО "Белая Русь", на прошлых

выборах выдвигался от трудового коллектива ГУО «Средняя школа №39 Гомеля", директором которой он и является.
Независимый наблюдатель отметил, что на прошлых выборах заместителем председателя комиссии здесь являлся выдвиженец от граждан **Андрей Сергеенко**. В этом году 40-ка летний мужчина назначен гендиректором РУП "Гомельоблгаз", что, по всей вероятности, и послужило причиной его выбытия из избиркома.
Выдвинутая профсоюзом работников образования и науки секретарь комиссии **Наталья Шапарова** на прошлых выборах также являлась секретарем и выдвигалась по профсоюзной линии. Она работает в районном отделе образования.
Четыре члена комиссии представлены политическими партиями, причем три из них входили в комиссию и на прошлых выборах. Коммунистическую партию представляет **Лариса Войтович**, Социал-демократическую партию Народного Согласия **Сергей Мартюхин**, Республиканскую партию труда и справедливости **Лидия Свердликова**. Представитель демократической партии - Белорусской партии левых "Справедливый мир" включен в комиссию первый раз, ее представляет **Василий Кравчук**.
Также, как и на прошлых выборах общественные организации в окружном избиркоме представлены БРСМ - **Сергей Куцапаленко** и Белорусским ОО ветеранов, который представляет **Ольга Васильева**. Представитель ОО "Белорусский союз женщин" **Ирина Скворцова** вошла в состав комиссии впервые. Первый раз в состав окружной комиссии №35 от граждан избраны **Елена Довгяло, Оксана Касминская** и **Наталья Сочилович**.
И хотя места работы членов сформированного избиркома не публикуются, наблюдатель Леонид Судаленко считает членов комиссии зависимыми от власти, даже если они отличаются от граждан, как это делает председатель комиссии или от партий и объединений.
Наблюдатель также отметил, что действующим депутатом в районе наблюдения является 38-летний **Дмитрий Гурский**, который до избрания работал заместителем гендиректора домостроительного комбината. Будет ли он повторно выдвигать свою кандидатуру в округе пока неизвестно. На данный момент в округе зарегистрировали инициативные группы беспартийные 32-летний **Федор Аист** и 45-летний **Андрей Пуканов**. На выборах 2016 года в районе наблюдения выдвигались четыре кандидатуры.

"Правозащитники за свободные выборы".

Новости кампании в фэйсбуке, твитере и на Телеграм-канале.

Твитнуть





СВОБОДА МИРНЫХ СОБРАНИЙ

"Беларуси похвалиться нечем". В Вене прошла консультация о мирных протестах

Герб на окне, Куропаты и десятилетний рисунок. Три дела против Беларуси, зарегистрированных в КПЧ ООН

Мужчину осудили за участие в Марше и драку из-за "политической обстановки" в 2020 году

Репрессированный "Чернобыльский шлях". Как шествие памяти оказалось очередным поводом для давления

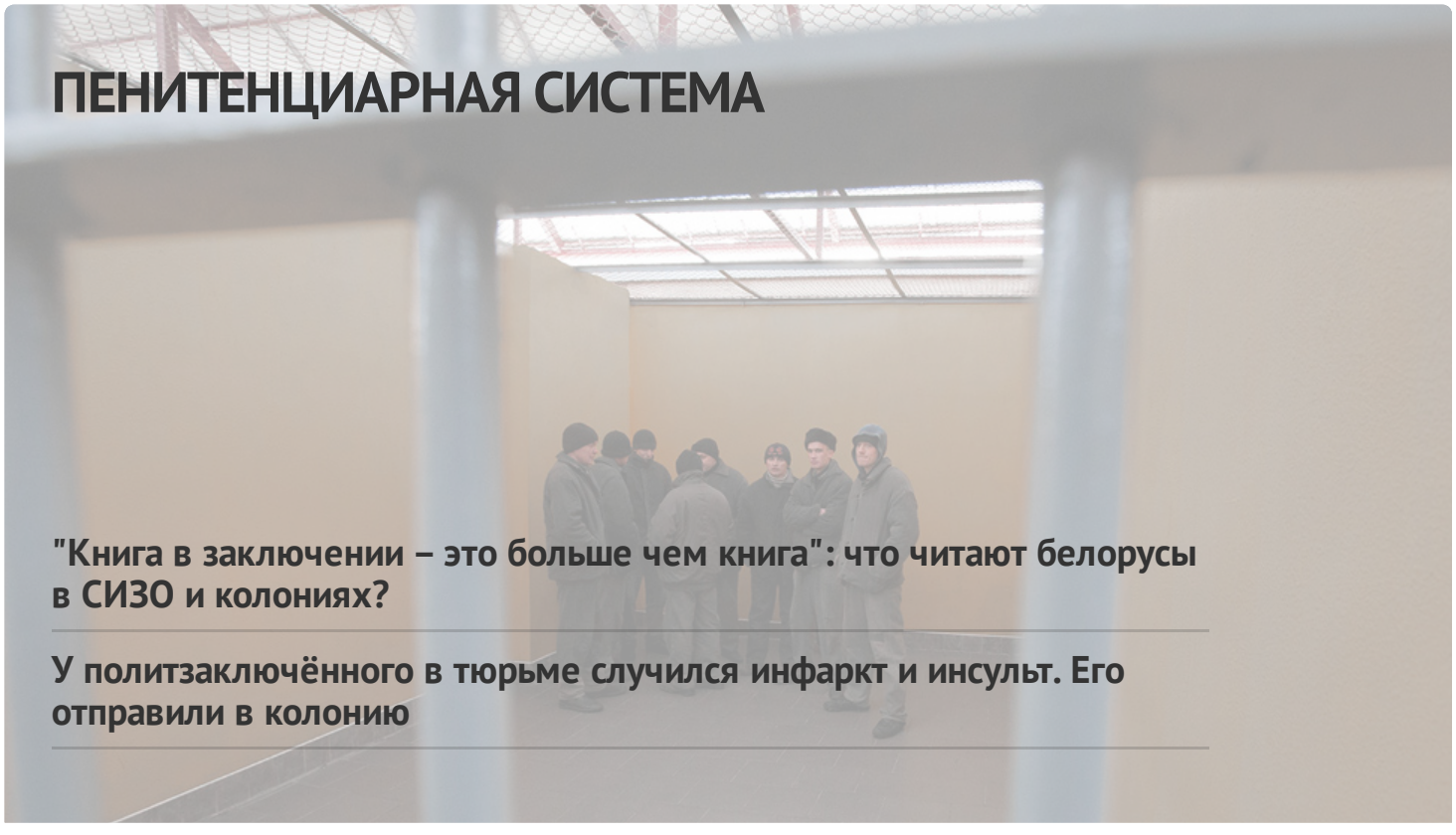

ПЕНИТЕНЦИАРНАЯ СИСТЕМА

"Книга в заключении – это больше чем книга": что читают белорусы в СИЗО и колониях?

У политзаключённого в тюрьме случился инфаркт и инсульт. Его отправили в колонию

"А в чём мне признавать вину?" История политзаключённого с красной биркой

Политзаключенную Викторию Кульшу в зареченской колонии избивал и душил надзиратель

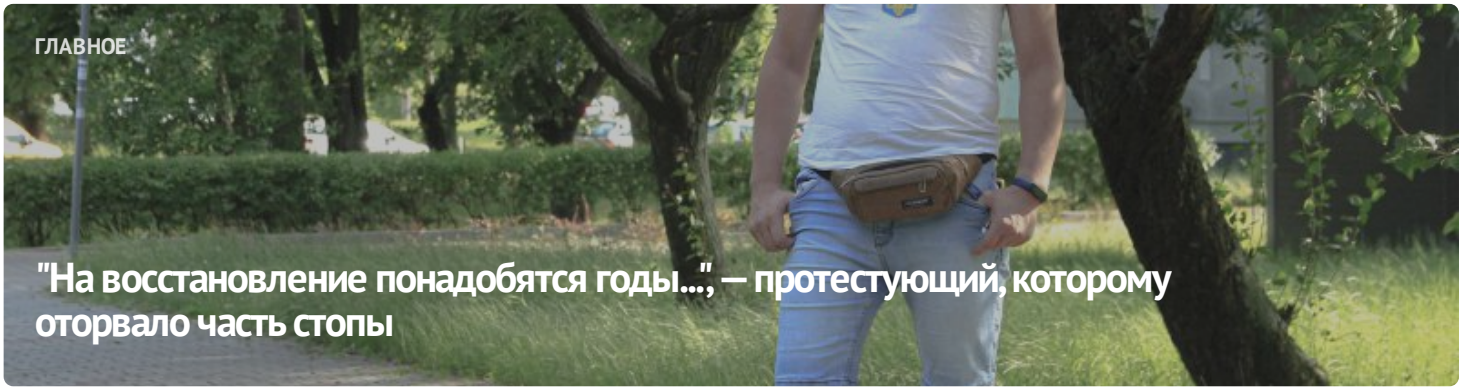



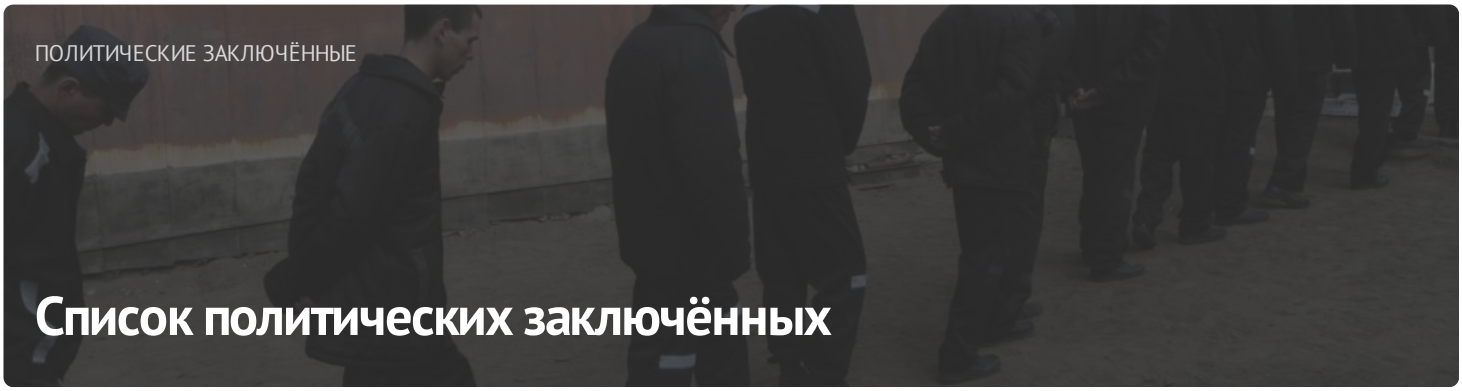

ПОСЛЕДНИЕ НОВОСТИ

Правозащитнице Насте Лойко назначили 7 лет колонии

Прокурор просит назначить Эдуарду Бабарико 10 лет колонии

Наталья Пинчук в Европарламенте: "Белорусский народ не покорился, события 2020 года не забыты"

За "оскорбление военнослужащего" 2 года колонии назначили жителю Пружан (дополнено)

Начинается суд над политзаключенным журналистом Павлом Подобедом

Продолжение "флагопада" в Беларуси: новые приговоры за надругательство над государственной символикой

Усиление режима для политзаключенных, новые уголовки: хроника преследования 25-26 июня

"Мне ещё повезло". Чтение в Варшаве, онлайн-трансляция актёрами и актёрками пыточных

МОНИТОРИНГ НАРУШЕНИЙ

Ситуация с правами человека в Беларуси. Май 2023

ИЗБИРАТЕЛЬНАЯ КАМПАНИЯ

Референдум 2022

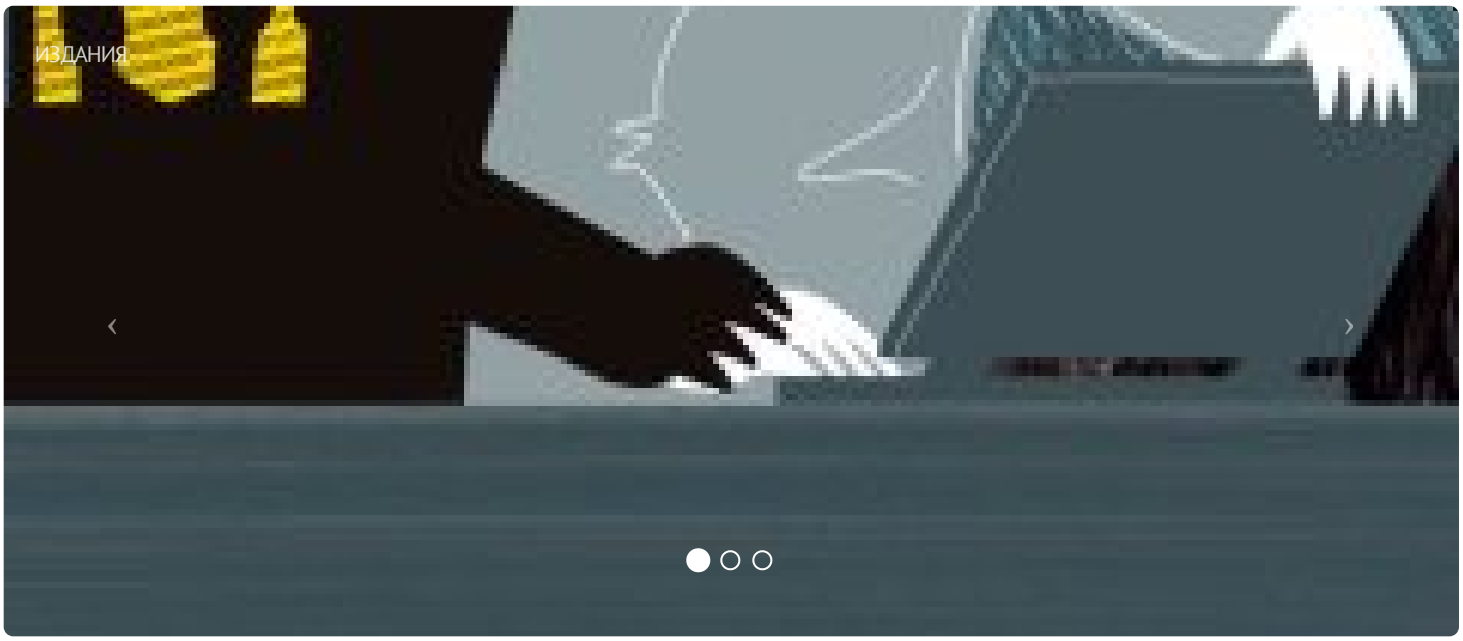





Направления деятельности

ПАРТНЁРСТВО

ЧЛЕНСТВО

CC BY