а мне заломили руки»

TUT.BY пишет, как судили фоторепортеров, которых задержали в минском кафе. А также – о приговорах другим журналистам.

15 сентября в суде Фрунзенского района было рассмотрено административное дело в отношении внештатного фотожурналиста TUT.BY Владимира Гридина, которого задержали 13 сентября после акции протеста, когда он находился в кафе — отбирал и обрабатывал снимки, чтобы отправить их в редакцию.

Вместе с Гридиным в кафе также был фотограф газеты «Новы час» Александр Васюкович и его приятель Егор Колягин. Неожиданно в кафе вошли пять сотрудников милиции, заломили руки Гридину, Васюковичу, Колягину и увели их в микроавтобус. Последние сутки задержанные провели на Окрестина. Их обвиняют в участии в митинге.



Владимир Гридин. Все фото: Ольга Шукайло, TUT.BY

Согласно протоколу об административном правонарушении, Владимир Гридин 13 сентября принял участие в несанкционированном митинге на улице Романовская Слобода, 7, в период времени с 21.05 по 21.20. Гридин якобы выкрикивал лозунги «Позор», «Жыве Беларусь», «Уходи». В материалах дела — рапорт сотрудника милиции, протокол опроса сотрудника милиции: там Наровец Егор Сергеевич без особых подробностей повторяет слово в слово то, что указано в протоколе.

В суд свидетели со стороны милиции не явились.



Тышкевич: Ближайшие 4-5 месяцев Киеву не будут выкручивать руки по переговорам. Но будут предлагать поговорить об этом О договоре Украины с Великобританией и разговорах о «заморозке».



Пастухов: Политический класс Европы пока предпочитает вести себя как прораб из «Приключений Шурика» О парадоксах текущего времени.



Почему дорожают кредиты для бизнеса Как власти пытаются избежать раскручивания инфляционной спирали.

Владимир Гридин заявил, что вину не признает. По его словам, 13 сентября он работал как фотожурналист на акции протеста в Минске — примерно с 14 до 20 часов, делал фоторепортаж с Немиги до «Арены-Сити» — по ходу движения колонны протестующих.

Поскольку в тот день интернет практически не работал, отправить снимки в режиме онлайн Гридин не мог, поэтому уже после мероприятия он вместе с коллегой Александром Васюковичем зашел в бар «1067» на улице Романовская Слобода, где можно было поймать интернет, отобрать и обработать снимки, чтобы отправить их в редакцию.

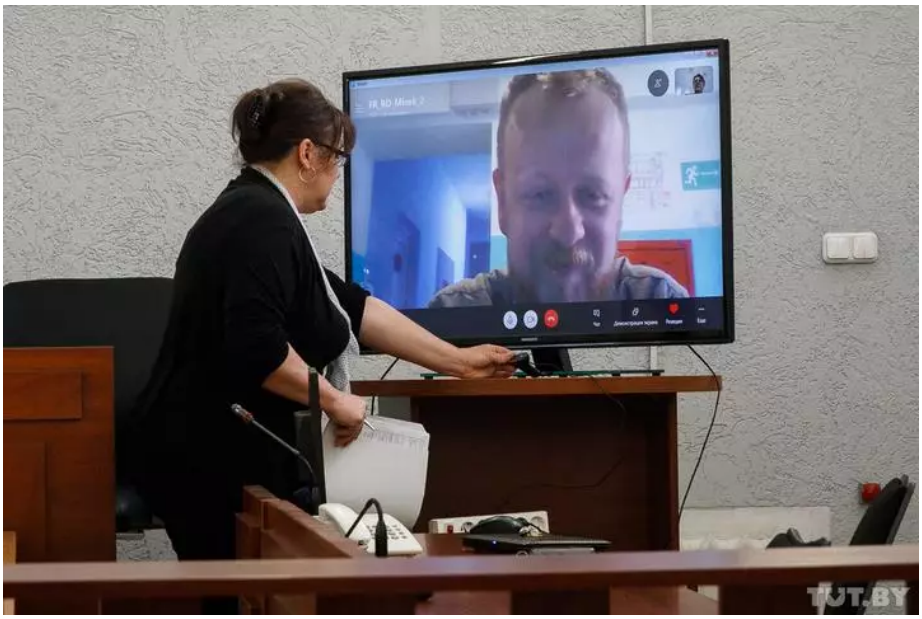

— Я никуда не выходил из кафе, — поясняет Гридин в суде. — Васюкович и его приятель Егор Колягин, который тоже был в баре, выходили на улицу покурить. Я не курю, все время сидел в баре, работал за компьютером со снимками. В начале девятого в кафе вошло около шести сотрудников ОМОНа, и нас задержали. Я показал удостоверение журналиста, а мне заломили руки.

Единственное, что они позволили, — собрать технику. Потом нас завели в бусик и доставили во Фрунзенское РУВД. Я неоднократно повторял, что я журналист, но они не хотели слушать. С протоколом я не согласен. Во-первых, я журналист, никакие лозунги я не выкрикивал, у меня нет на это никакого права. В кафе я выбирал и обрабатывал снимки, чтобы отправить их в редакцию. Во-вторых, в это время никакого митинга на Романовской Слободе вообще не было.



Валетов: «Зло, которому сразу не выбивают зубы, может перегрызть горло тем, кто был беспечен и не понимал суть зла» Поэтому РФ будет всячески способствовать разжиганию очередной войны на Ближнем Востоке.



«На такую зарплату не то что домик на озере Комо не купишь, на дачу под Заславлем не хватит» «Киберпартизаны» раскрыли данные о зарплатах в БЕЛТА. И оно того стоило?

ЕЩЕ КАРТИНА ДНЯ

ПОПУЛЯРНЫЕ МНЕНИЯ



Вольга Вялічка

Нас можна падзяліць на некалькі груп. досвед, і больш вялікая група — гэта р з турэмнай тэмай. Стрэс, які праходзяц вядзе да траўмаў, неўрозу.

ЕЩЕ МНЕНИЯ

LIFE

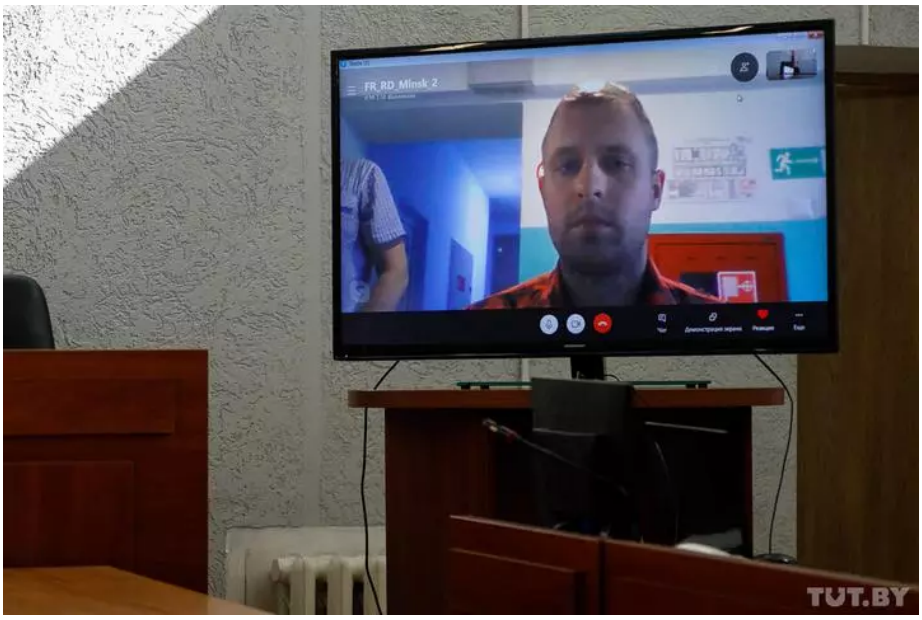

В суде просмотрели видео из бара, на котором видно, как задерживают журналистов, которые там работали за компьютерами, а также программиста Егора Колягина, который был рядом с ними. Отметим, что процессы по делам Васюковича и Колягина проходили параллельно в соседнем зале суда Фрунзенского района, обвинения те же, что и у Гридина.

Новая страница в истории преследования независимых журналистов – слежка и выдергивание из «другой истории»

После просмотра видео материалы дел в отношении Колягина и Гридина отправлены во Фрунзенское РУВД для устранения недостатков. Дело Васюковича тоже вернули в РУВД на доработку.

До конца рабочего дня в суде дела снова не рассматривали.

***

Сегодня же осудили журналистов «Белсата» Катерину Андрееву и Максима Горченка — они были задержаны 12 сентября. Их обвиняли по ст. 22.9 КоАП (Нарушение Закона о СМИ) и 23.4 (Неподчинение милиции). В итоге дело за неподчинение было отправлено на доработку, а по 22.9 они получили по 50 базовых штрафа.

Журналиста-фрилансера из Гомеля Марину Дробышевскую отправили на 10 суток за участие в акции, хотя она, как говорят коллеги, работала там в жилете прессы и с бейджем.

Журналиста «Медиа-Полесья» Евгения Николаевича осудили на 10 суток.

В Бобруйске журналистке Ирине Купцевич дали 10 базовых за участие в акции.



Прогулка по январским тропинкам. 10 морозных фото



Вольскі: Што ж трымае творчых людзей у сучасных таталітарных краінах, межы якіх яшчэ не (ці то не зусім) замкнутыя?



«Бумажный дом» в прошлом. Но я создал новую банду»



6 мифов о раке простаты

ЕЩЕ

Оцените статью 1 2 3 4 5 Средний балл 3 (4)

ЧИТАЙТЕ ЕЩЕ



Псіхолаг: «Псіхічныя станы палітзняволеных будуць вывозіць не псіхолагі, а іх…



Фотофакт. Что подарили учительнице Лукашенко на столетие



«Настаўнікі ў Беларусі — гэта, напэўна, самыя прыніжаныя людзі»



Беларус с диагнозом «сахарный диабет»: «Мне сказали рассчитывать…



Беларусов, у которых есть разрешения на проживание в Польше, с августа 2020…



Цифра. Сколько человек задержали по возвращению в Беларусь за прошлый год?

ИЗБРАННОЕ



«Еще из Херсонщины не отдыхали детки»



«Да кожнага, хто прыехаў з-за граніцы, мы ставімся з недаверам»



Олигарх, в чей огород бросил камень Лукашенко, ведет в Сербии сладкую…



«Мы хотим показать украинцам, что беларусы и лукашенковский режим не…



Космический полет, который может обрадовать беларусов



Чаму нас усіх вучыць сумная гісторыя музыкаў Nizkiz

САЛІДАРНАСЦЬ

Независимые новости и комментарии о событиях в Беларуси. При использовании материалов "Салідарнасці" гиперссылка на сайт обязательна.

© "Салідарнасць", 2005-2024

gazetaby@gmail.com, reklama.gazetaby@gmail.com

Подпишитесь на вечернюю рассылку "Салідарнасці". Этот надежный канал, который позволяет читать наши новости и статьи даже в условиях блокировки сайта.

Email*

Ваша электронная почта

Подписаться

Предоставлено SendPulse