Музейная комната "Шляхі нашых гадоў"



Войшнарович Виктор Иванович

Адрес: 231103 г. Ошмяны,
ул. Чкалова, 15

Родился 25 августа 1960 года в д. Горецковщина Ошмянского района. Образование высшее, в 1993 закончил Белорусский аграрно-технический университет. Свою трудовую деятельность начал с августа 1983 в качестве мастера производственного обучения в СПТУ № 18. Работал пять лет (1996 -2001) начальником гостехнадзора Ошмянского райисполкома, и с 14 ноября 2001 года - директор сначала ГПТУ №192, потом с 2005 года - лицея и с 2007 года - колледжа. С ноября 2019 – директор УО «Ошмянский государственный аграрно-экономический колледж».
За время работы директором награждался: Почетная Грамота Гродненского областного исполнительного комитета 2005г., Почетная грамота Министерства образования Республики Беларусь 2006г., Грамота Президиума Гродненского областного совета депутатов 2006г., Почетная Грамота Гродненского областного исполнительного Комитета по сельскому хозяйству и продовольствию Гродненского облисполкома 2007г., Почетная грамота Гродненского областного исполнительного комитета 2010г., нагрудной знак Министерства образования “Отличник образования” 2010г., медаль «За трудовые заслуги» (2011 год), многочисленные Почётные грамоты и Благодарственные письма, в том числе и Благодарственные письма Президента Республики Беларусь.
В 2020 году занесён на районную Доску Почёта.





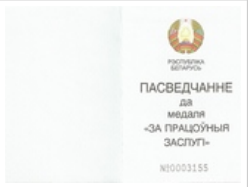




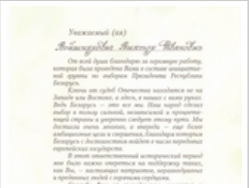






© 2021 Музейная комната "Шляхі нашых гадоў"