

kraskovia.ru РЕКЛАМА

Термостойкая грунт-эмаль для труб отопления

Колеровка по RAL • Колеровка за 10 минут • Накопительные скидки • Бонусная система • Бесплатные пробники

Узнать больше

Президент Беларуси подписал указ о награждении судей Верховного суда

10 апреля 2023, 18:00

Президент Беларуси принял решение о награждении судей Верховного суда





advanta-m.ru РЕКЛАМА

Строительная люлька ZLP-6

197 902 ₽

Купить на advanta-m.ru

Как сообщает пресс-служба Президента Беларуси, 10 апреля Александр Лукашенко

Другие новости

Последние | Сейчас читают | Популярные



Отар Кушанашвили находится в реанимации

13:16

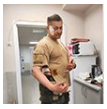

Советник главы ДНР Гагин получил ранение из-за атаки дрона ВСУ

13:05



Издевательства над беженцами, прославление нацизма и расизм: как обстоят дела с правами человека на Западе

13:00



Кеннеди-младший: США должны начать мирные переговоры с Россией по Украине

12:53



Головченко проводит переговоры с премьер-министром Королевства Эсватини

12:39

Архив новостей

В соответствии с подписанным документом, за многолетний плодотворный труд, а также за значительный вклад в укрепление и развитие судебной системы судьи были удостоены медалей, а также Благодарности Президента Беларуси.

Так, медалью «За трудовые заслуги» были награждены Татьяна Протащик, Валентина Кривая, Анна Соколовская, Ирина Тылец, Инна Цисик и Алексей Тетюхин.

Медалью «За безупречную службу» III степени награждены Петр Листратенко, Алексей Рыбаков, а также Андрей Ефремов.

Благодарность Президента Беларуси была объявлена Андрею Алещенко и Федору Чубковцу. Кроме того, судья Верховного суда Валентина Кулик получила звание заслуженного юриста Беларуси.

Фото: сайт Президента Беларуси

Подписывайтесь на нас в Telegram

					1	2
3	4	5	6	7	8	9
10	11	12	13	14	15	16
17	18	19	20	21	22	23
24	25	26	27	28	29	30

ЧИТАЙТЕ ТАКЖЕ

sparrow.

Вот что на самом деле послужило

Из-за снегопада и ледяного дождя деревья

Цифровой детокс: год без телефона в

Реклама

Politico: британский премьер Сунак

Создана технология, чтобы человек

Реклама

Кандидат в президенты США

МАТЕРИАЛЫ ПО ТЕМЕ

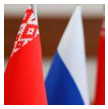

Шойгу поблагодарил Лукашенко за условия подготовки российских военных **Обновлено**

Опубликовано: 10 апреля, 13:24
Обновлено: 10 апреля, 17:06



Лукашенко: расслабляться ни в коем случае нельзя

10 апреля, 13:07



Лукашенко: нам нужно, чтобы Россия защищала Беларусь как свою

Вам может понравиться

sparrow.

Встречали со слезами на глазах:

ДНР и ЛНР ждали этого 10 лет:

Цифровой детокс: год без

Создана технология, чтобы

TASS.RU

Задержание генерала Шамар

UBIN-VEST.RU

Чудовищное происшествие! Бракон

MPSH.RU

Вы похожи на стадо: Епифан

NKJ.RU

Деменцию можно предсказать -

Из-за снегопада и ледяного

Освобожденные территории:

Кандидат в президенты США

10 лет ДНР и ЛНР: как жител

Новости СМИ2

ZPRAVDA.RU

GIDKUHNI.RU

GORSITE.RU

MIR24.TV

предот вратил

в воду! Просто

сибиря ков не

свои личны

Беларусь Награды Суд Указ

Персоны: Президент

География: Беларусь

Новости по теме

Беларусь

Новости государства



Стала известна программа мероприятий в Гомеле ко дню всенародной памяти жертв Великой Отечественной войны

18 июня, 21:27



Следственный комитет напоминает белорусам о безопасности на воде

18 июня, 20:51



В Беларуси госнаград удостоены 47 прокурорских работников

18 июня, 18:31



Необычное ДТП произошло в Столинском районе

17 июня, 22:17



Без паники! В Гомеле пройдет проверка систем оповещения

17 июня, 21:50



Президент Беларуси наградил сотрудников МЧС за спасение людей в свободное от службы время

17 июня, 18:50



Парадный расчет Народно-освободительной армии Китая прибыл в Беларусь

17 июня, 18:31



Новые встречи, кадровые назначения и указы. Коротко о работе Президента Беларуси 10-15 июня

16 июня, 17:20

Читайте также



В Гомеле за полгода построили новую школу. Посмотрите, как она выглядит снаружи и внутри!

10 августа, 22:10



Лукашенко рассказал, кто после него будет Президентом Беларуси

Опубликовано: 09 августа, 14:27
Обновлено: 09 августа, 15:15



Литва сошла с денежных рельсов? 100 млн евро – цена транзитной глупости

14 августа, 09:43



Кошка привела девушку к котятам, которые промокли от дождя, и просила помочь. Посмотрите – это очень трогательно! (ВИДЕО)

09 августа, 20:18

Показать еще



"Заключительное сражение": на Украине заговорили о завершении конфликта

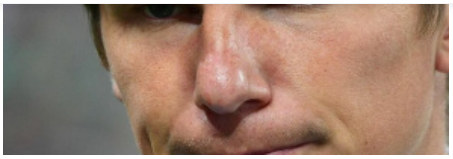

Путин никак не ожидал услышать это от Аршавина. Удивил так удивил



Китайские танки на Украине: чем всё закончится

Общенациональное телевидение, 220029, г. Минск, ул. Коммунистическая, 6

217-04-24 (горячая линия) , 290-66-72 (приемная), 322-53-51 (пресс-служба), 322-53-63 (дирекция продаж и маркетинга)

ont@ont.by (приемная), reklama@ont.by (дирекция продаж и маркетинга), press@ont.by (пресс-служба)

2002—2024 © ЗАО «Второй национальный телеканал». При любом использовании материалов активная гиперссылка на «ONT.BY» обязательна.

Разработка сайта — WEB SECRET