МотолькоПомоги
15 Sep 2020, 14:06

Репост из: Черная книга Беларуси

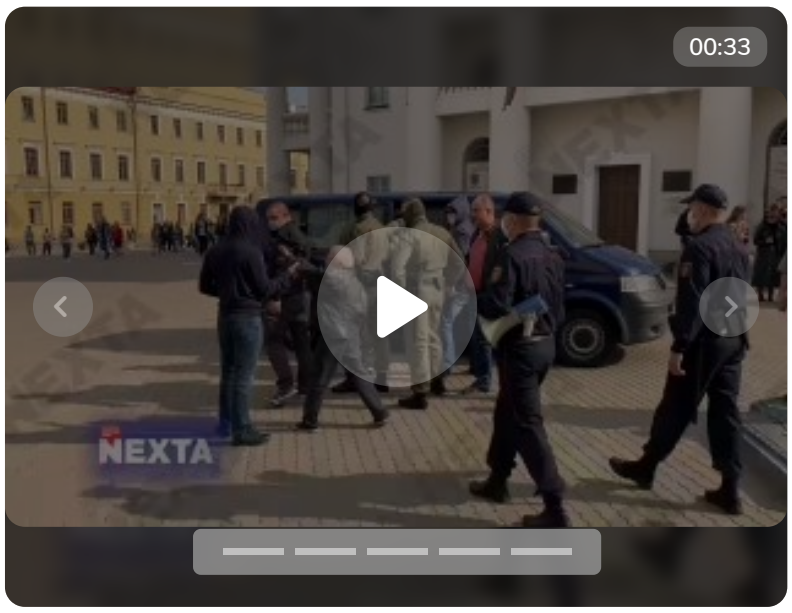

Асовик Павел Владимирович
27.05.1994

Это еще один представитель ОМОН, который был опознан после **Женского марша 12 сентября** в Минске. Он не стесняясь участвовал в задержаниях девушек и Нины Багинской, не скрывая своё лицо. Может быть от того, что с Ниной Григорьевной омоновец Асовик уже сталкивался во время лжесвидетельствования в суде?

Предположительно пособник режима служил в воинской части 2044.

Контакты:
+375447342177
pasha9427@mail.ru
https://vk.com/id69366851 (страница уже удалена)

Если вы были свидетелем совершения преступления этим лицом или обладаете иной информацией о нем, напишите нам.
@belarus_blacklist_bot

#преступник #Минск

40.9k 0 0

Каталог
Каталог каналов и чатов
Подборки каналов
Поиск каналов
Добавить канал/чат

Рейтинги
Рейтинг каналов Telegram
Рейтинг чатов Telegram
Рейтинг публикаций
Рейтинги брендов и персон

API
API статистики
API поиска публикаций
API Callback

Наши каналы
@TGStat
@TGStat_Chat
@telepulse
@TGStatAPI

Почитать
Наш блог
Исследование Telegram 2019
Исследование Telegram 2021
Исследование Telegram 2023

Контакты
Поддержка
Почта
Вакансии
VK

Всякая всячина
Пользовательское соглашение
Политика конфиденциальности
Публичная оферта

Наши боты
@TGStat_Bot
@SearcheeBot
@TGAlertsBot
@tg_analytics_bot
@TGStatChatBot