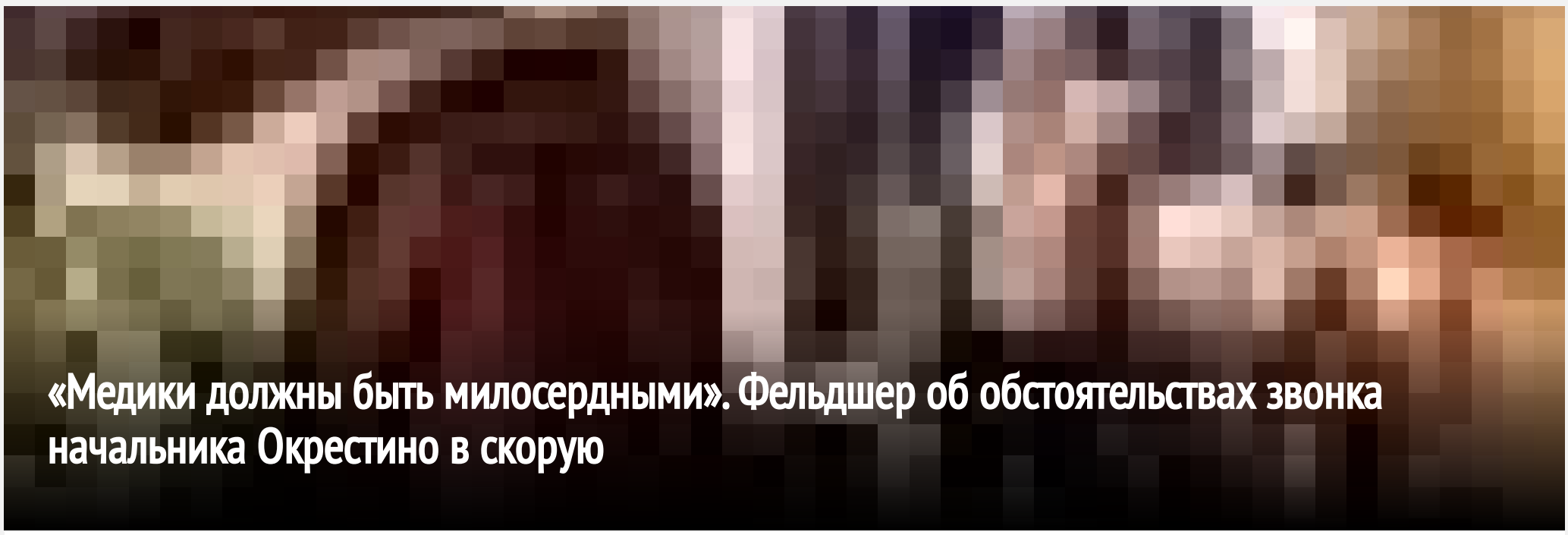

«Медики должны быть милосердными». Фельдшер об обстоятельствах звонка начальника Окрестино в скорую

udf.by: Так люди выходили из Окрестина 13 августа. Фото: Ольга Шукайло, TUT.BY **В воскресенье в соцсетях появилась аудиозапись: человек, представившийся начальником ИВС, позвонил на подстанцию скорой помощи и попросил убрать «неблагонадежных врачей» из своего учреждения.**

Столичный фельдшер узнал в этой записи события 13 августа и рассказал подробности того, что происходило на Окрестина, сообщает Tut.by. «Здравствуйте, моя фамилия Кенюх Игорь Григорьевич, я начальник изолятора временного содержания на Окрестина. ...

Читать на udf.by Все новости от udf.by



Медикам Чувашии начислят дополнительные деньги за работу коронавирусными пациентами

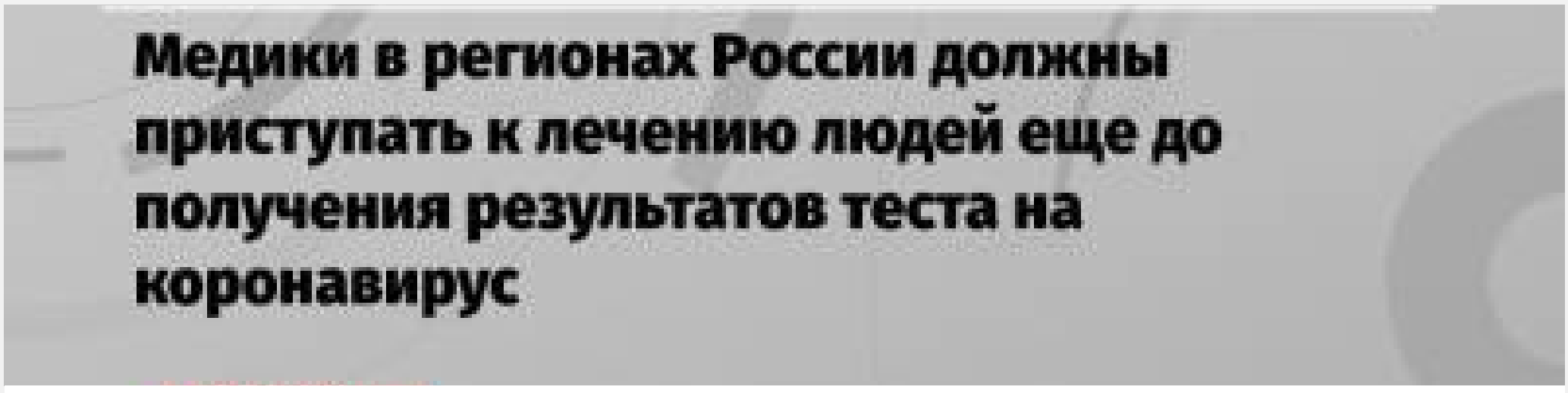

Медики в регионах России должны приступать к лечению людей еще до получения результатов теста на коронавирус

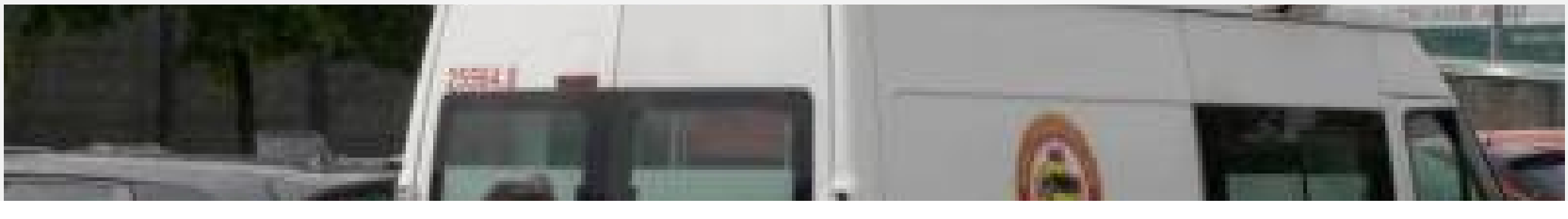

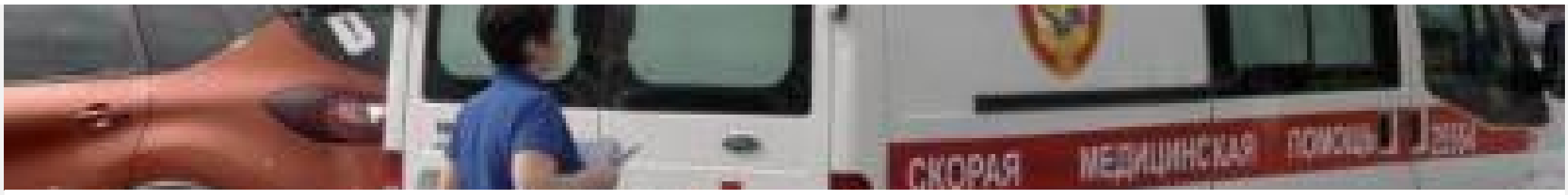

Крупнейшая поликлиника Невского района получит новую станцию "скорой помощи"



«Должны научиться жить с вирусом»: представитель ВОЗ не ожидает скорого окончания пандемии COVID-19

ВАС ЗАИНТЕРЕСУЕТ

ADSKEEPER



What Do Different Eggshell Colors Mean?

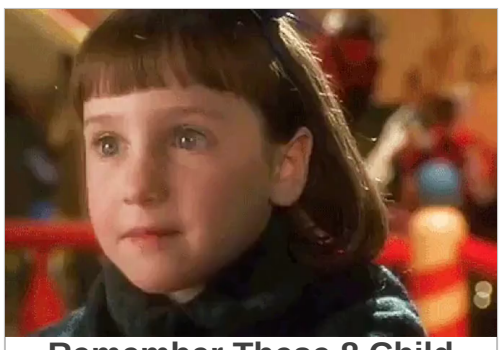

Remember These 8 Child Actors? See Where They Are Now!

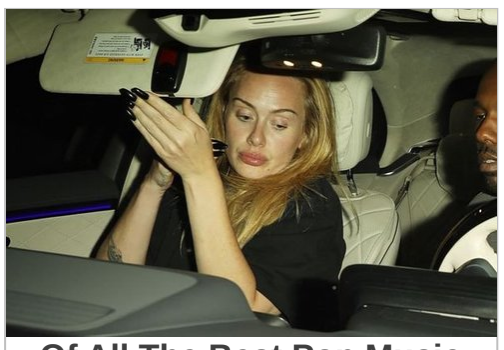

Of All The Best Pop Music Divas, Only A Few Are Pre-Madonnas



Monkeypox: What Needs To Be Done To Prepare For The Next Outbreak



Медикам Чувашии начислят дополнительные деньги за работу коронавирусными пациентами

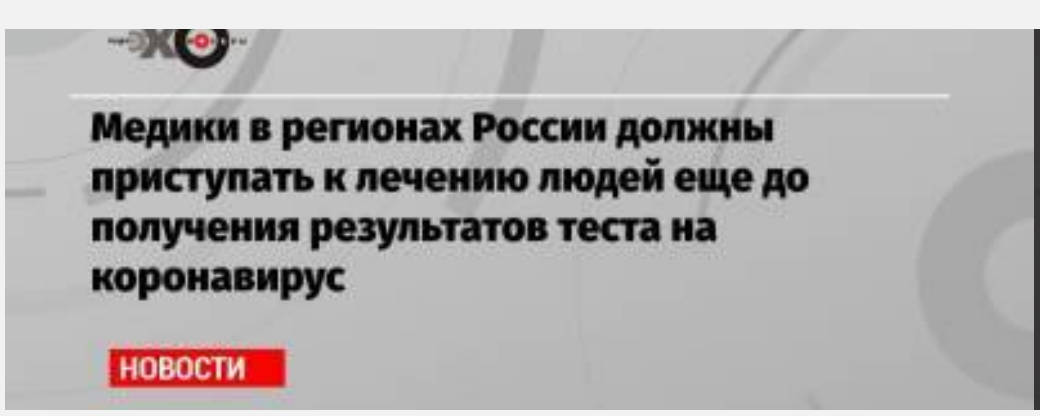

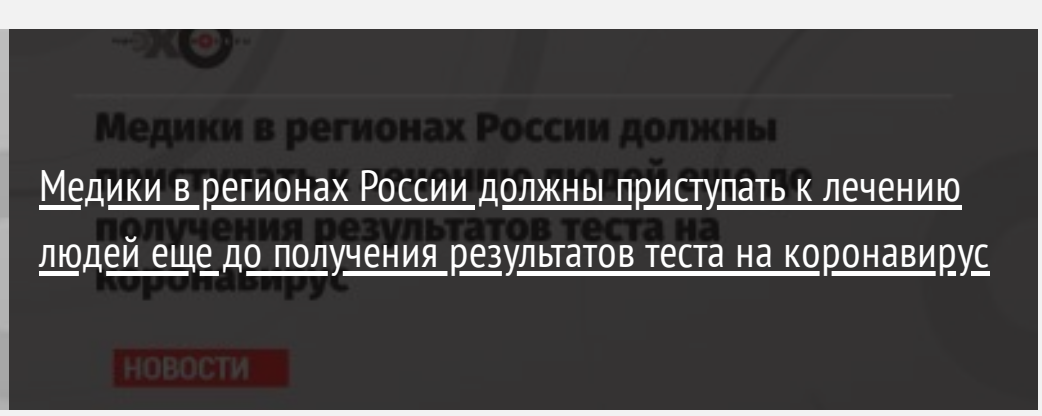

Медики в регионах России должны приступать к лечению людей еще до получения результатов теста на коронавирус





[Крупнейшая поликлиника Невского района получит новую станцию "скорой помощи"]



S cyprussir.com

ПМЖ на Кипре! За инвестиции в недвижимость.



[Полковника арестовали за попытку нажиться на ремонте объектов ЗВО]



[Миллиардер Аркадий Скоров рассказал о трагедии с БТР на дне рождении сына]



[В Минздраве заявили, что в 2021 году зарплаты медиков должны быть не менее 22 тысяч гривен]



В Минздраве рассказали, какой должна быть зарплата медиков в следующем году



Запорожские медики скорой помощи будут получать COVID-доплаты по градации



В Николаеве мужчина, которому вызвали скорую, устроил драку и покусал медиков



Мишустин: Студенты-медики должны в ближайшее время получить положенные им выплаты за работу с коронавирусом

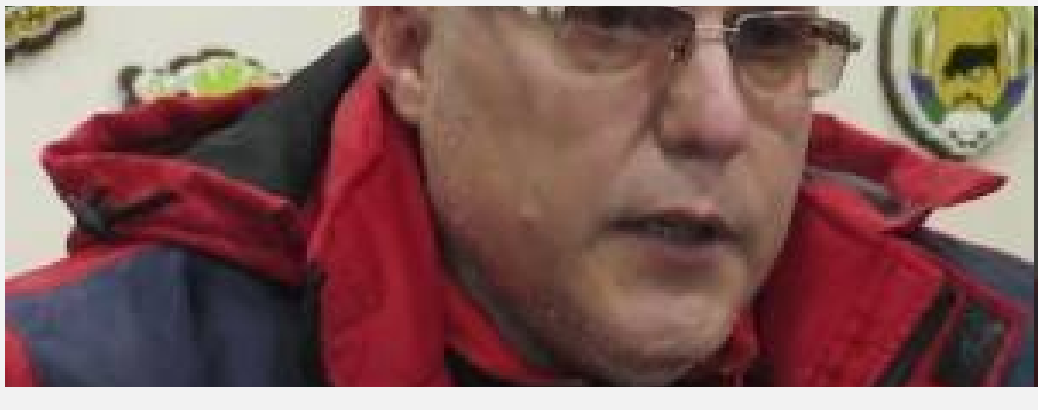

Как проходит работа запорожских медиков скорой помощи в условиях пандемии COVID. Видео

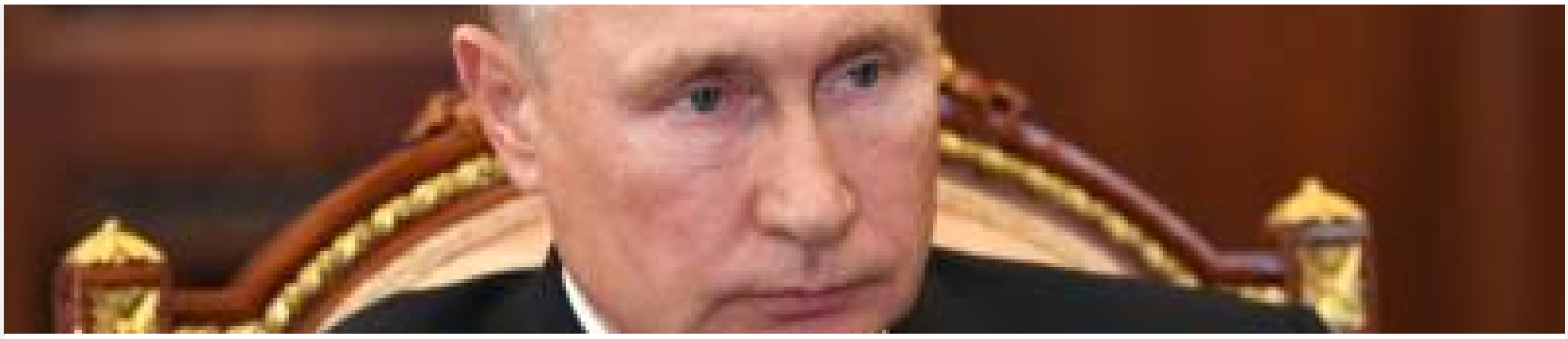

Путин: студенты-медики должны получать дополнительные выплаты





Капремонт ржевской станции скорой помощи выполнят до конца 2020 года



"С кулаками на медиков": во Львовской области пьяный пациент с друзьями напали на работников скорой

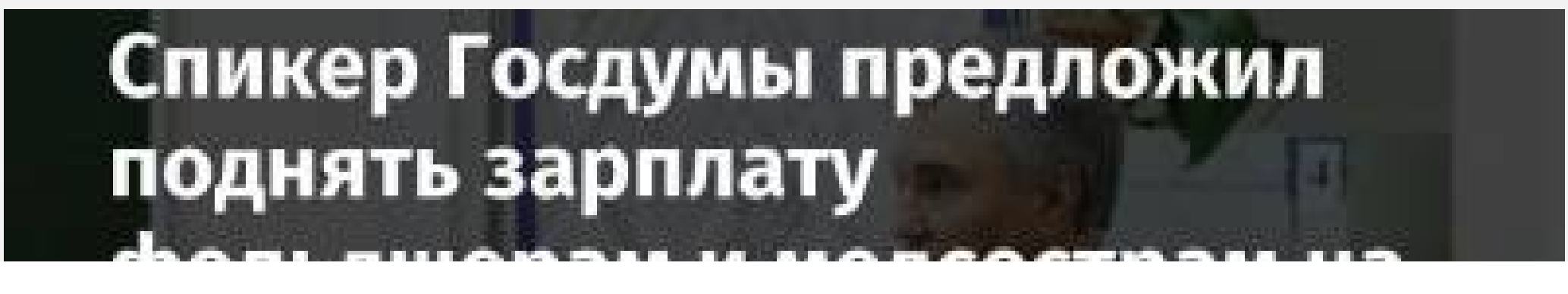



Спикер Госдумы предложил поднять зарплату фельдшерам и медсестрам на станции скорой помощи



Фельдшер рассказал об обстоятельствах звонка начальника пыточной на Окрестина в скорую

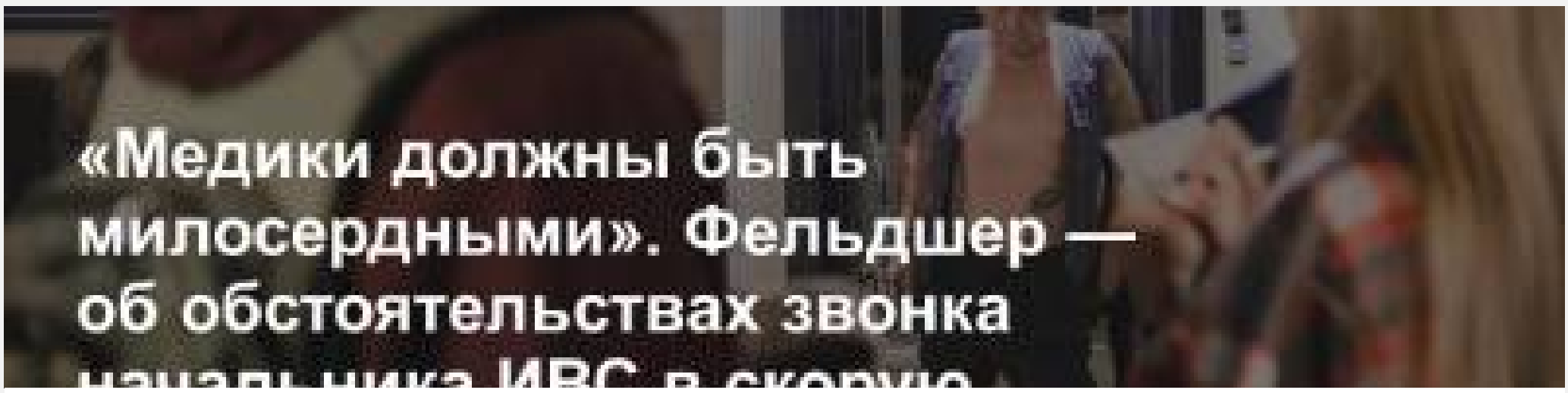

«Медики должны быть милосердными». Фельдшер — об обстоятельствах звонка начальника ИВС в скорую



Мишустин: Необходимо максимально сократить время ответов на звонки людей в скорую

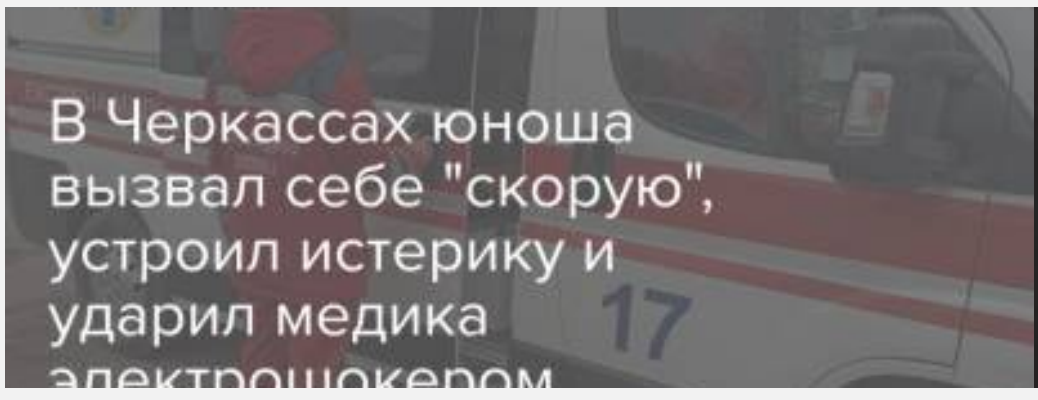

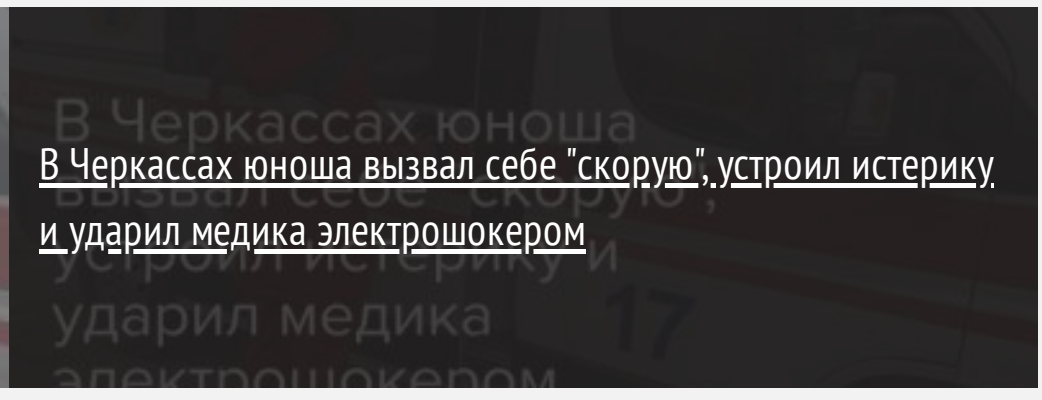

В Черкассах юноша вызвал себе "скорую", устроил истерику и ударил медика электрошокером

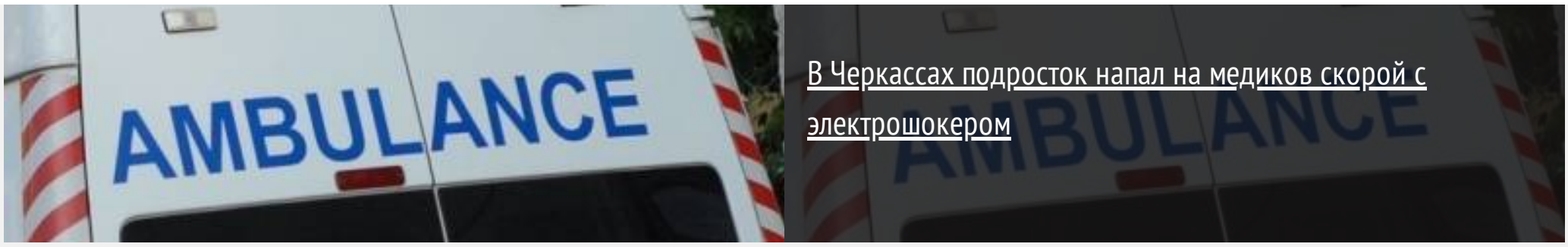

В Черкассах подросток напал на медиков скорой с электрошокером



Карантин выходного дня: к чему уже должны готовиться медики?



Медик Ши Хуэй дал советы, что поможет быстрее заснуть

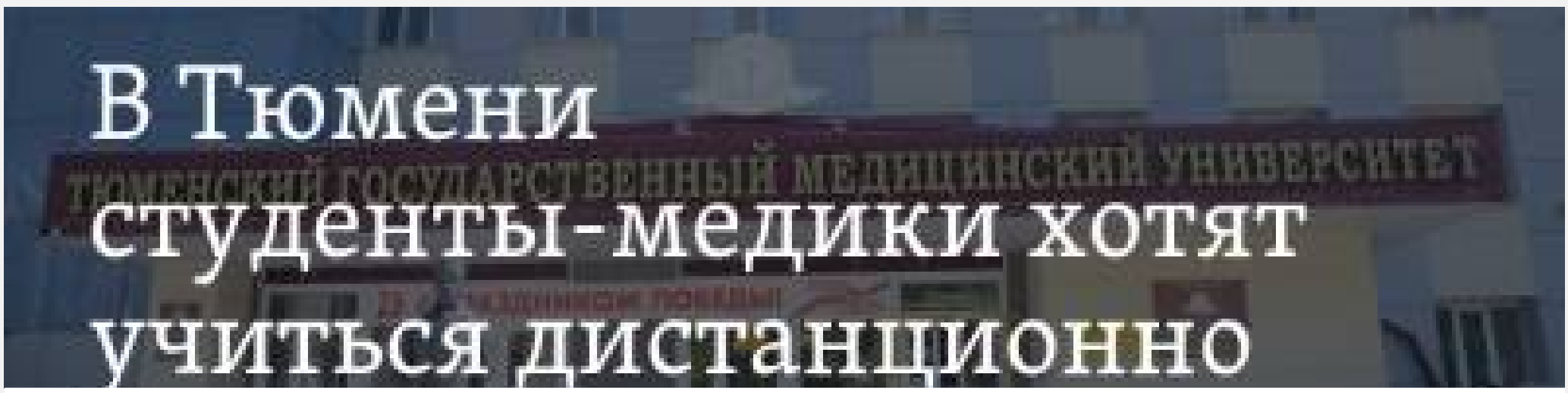

В Тюмени студенты-медики хотят учиться дистанционно. Вместо этого их отправляют работать на скорой

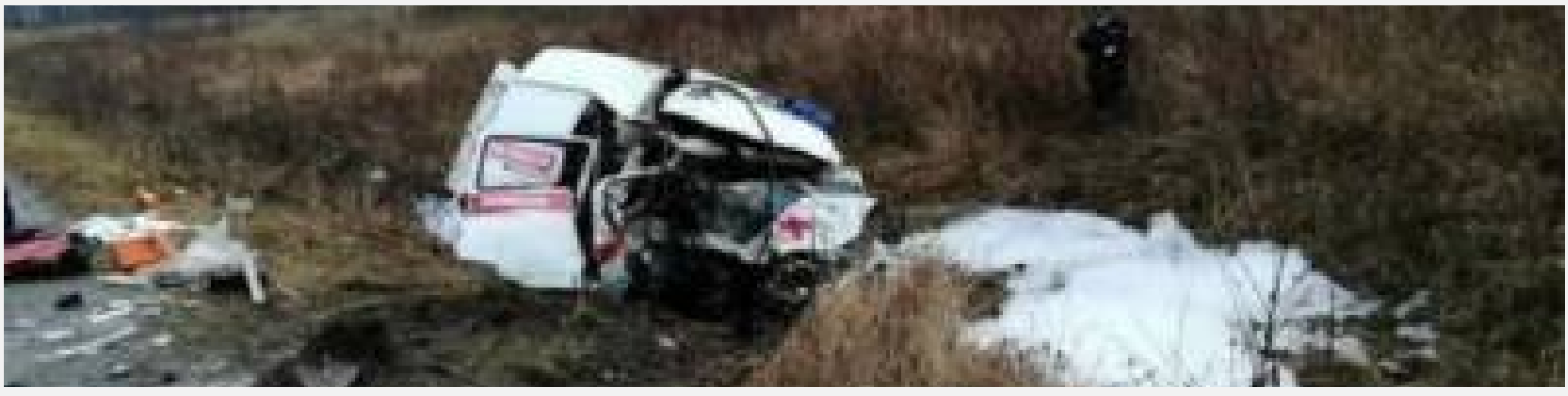

В Пермском крае в ДТП с грузовиком погибли два медика из "скорой"



Два фельдшера погибли в ДТП со скорой и грузовиком в Пермском крае

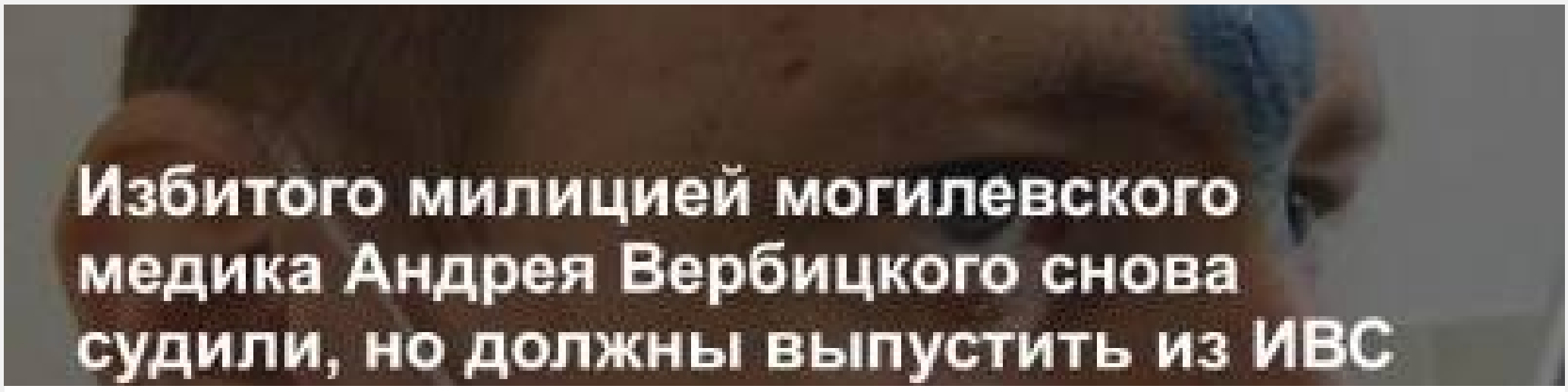

Избитого милицией могилевского медика Андрея Вербицкого снова судили, но должны выпустить из ИВС



Песков: зарплаты медиков должны быть в приоритете



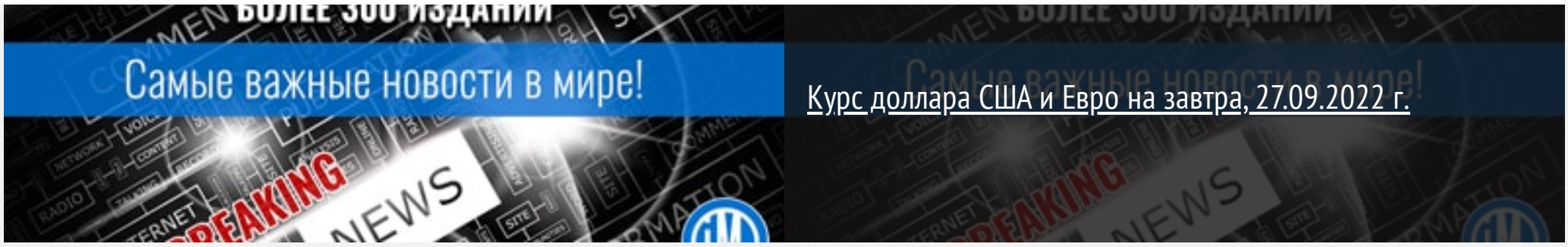

Курс доллара США и Евро на завтра, 27.09.2022 г.

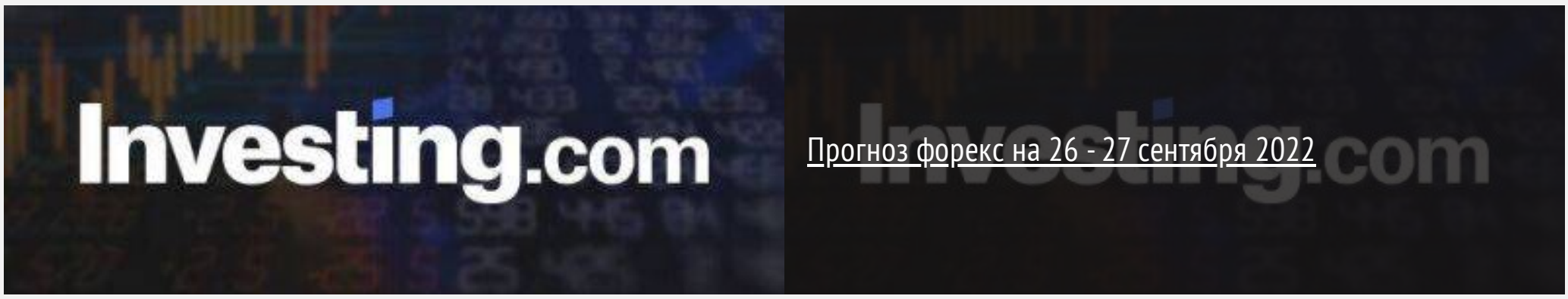

Прогноз форекс на 26 - 27 сентября 2022



Россия приостановила действие налогового соглашения с Латвией, следует из указа президента



Средний курс евро со сроком расчетов "сегодня" по итогам торгов составил 55,8676 руб.



Главные новости: рекордное обрушение фунта стерлингов





Особый порядок трудоустройства сотрудников санкционных компаний продлен до конца 2023 года



Азиатские рынки акций завершили торги падением

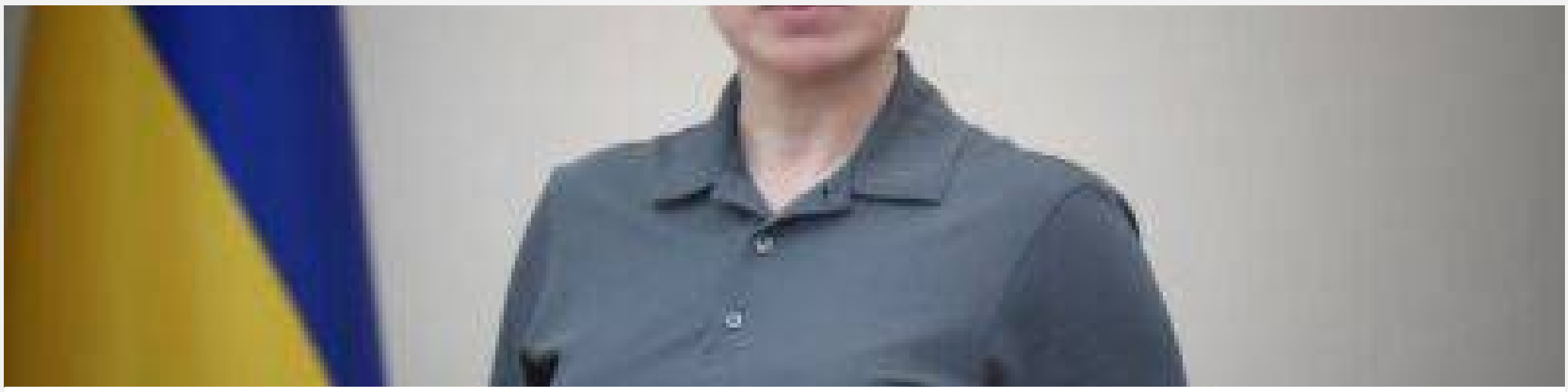

Верещук рассказала, сколько людей эвакуировались из деоккупированной Харьковщины

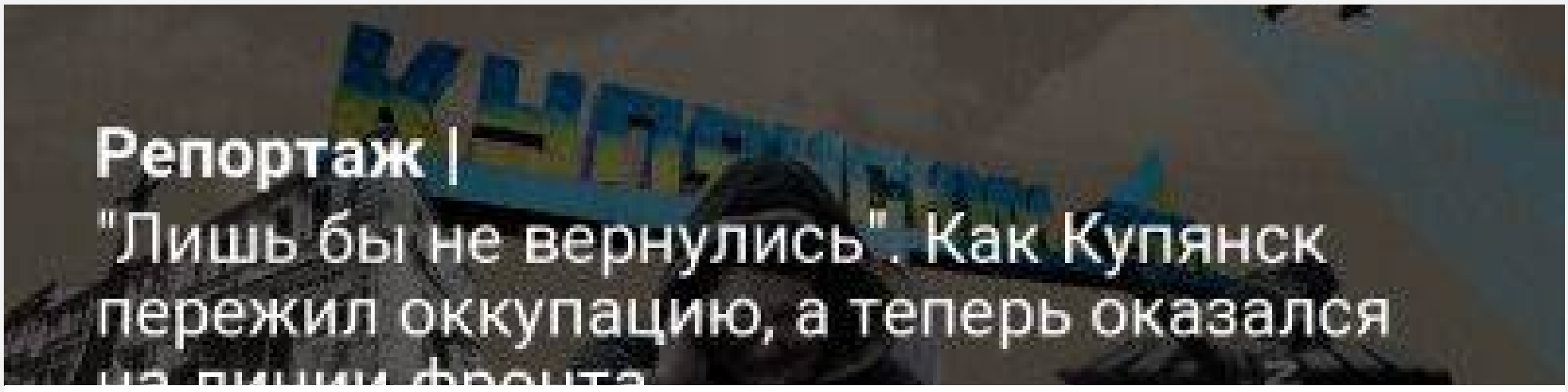

Репортаж | "Лишь бы не вернулись". Как Купянск пережил оккупацию, а теперь оказался на линии фронта

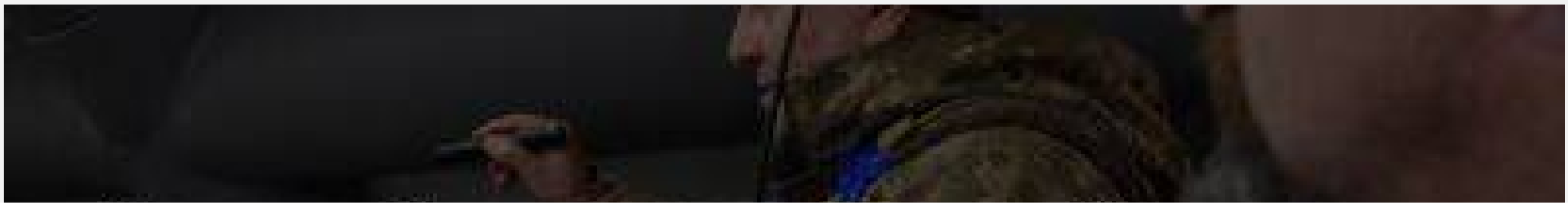

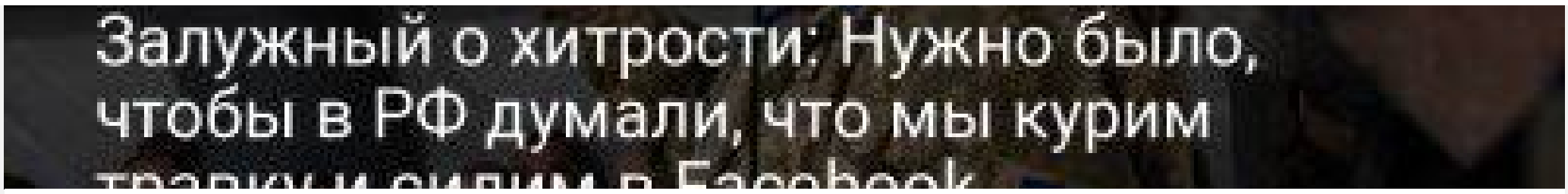

Залужный о хитрости: Нужно было, чтобы в РФ думали, что мы курим травку и сидим в Facebook

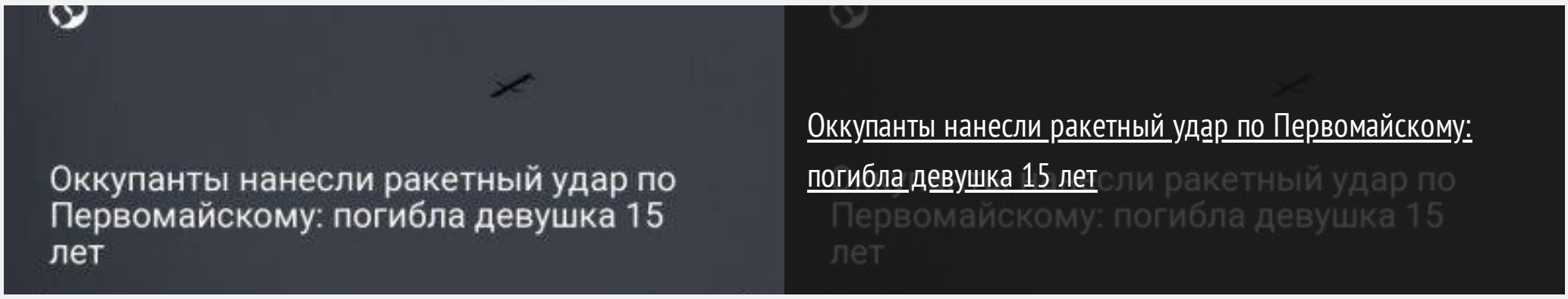

Оккупанты нанесли ракетный удар по Первомайскому: погибла девушка 15 лет

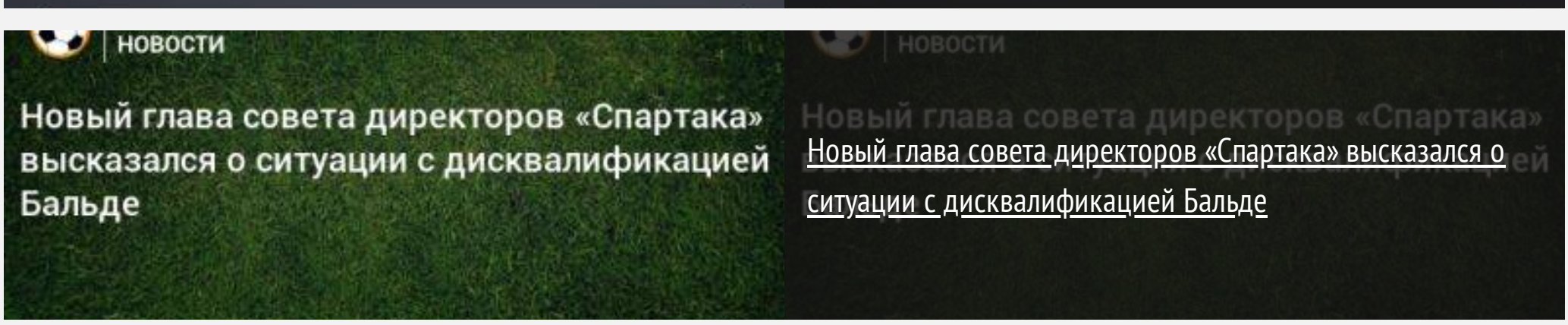

Новый глава совета директоров «Спартака» высказался о ситуации с дисквалификацией Бальде



Ученые: На самом деле хромосомы жидкие

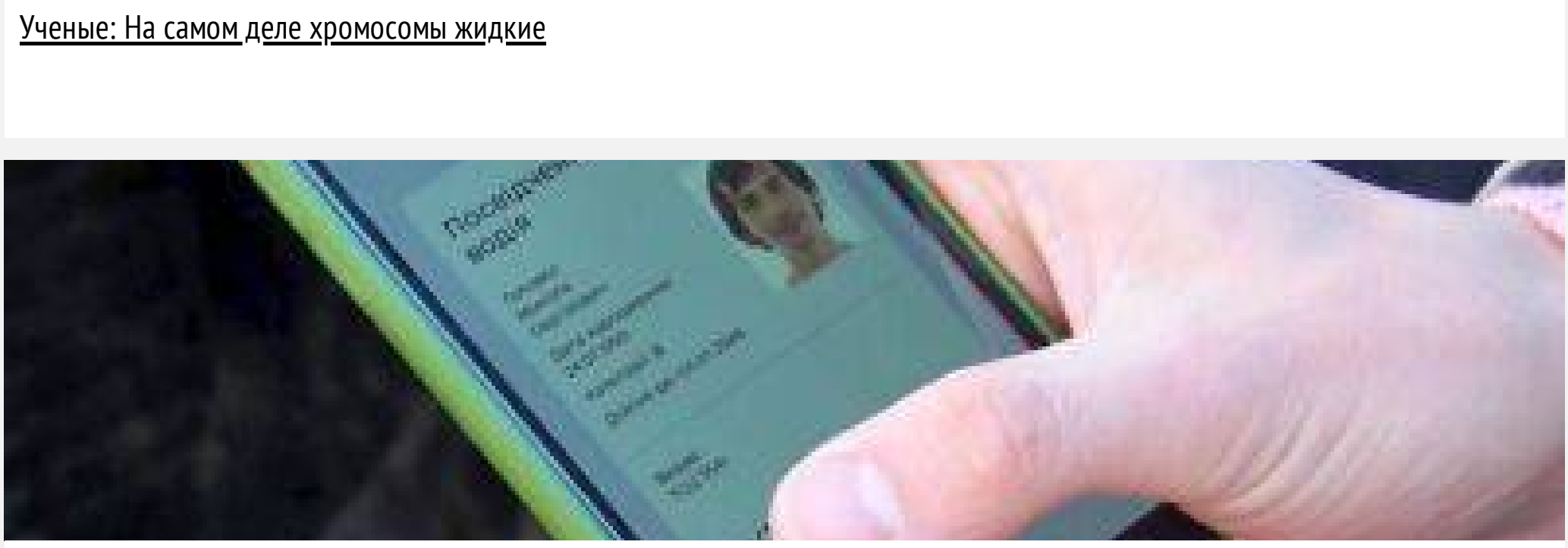

Сервісні центри МВС змінили правила видачі прав водія: що нового





Жителів Київської області попередили про вибухи: названо причину



Литва снова вынуждена признать превосходство Люксембурга



СБУ встановила організаторів псевдореферендумів на Донбасі



За сожжение чучела в военной форме присудили более 3 лет





Хакеры похитили дополнительные $950 000 из-за уязвимости Profanity

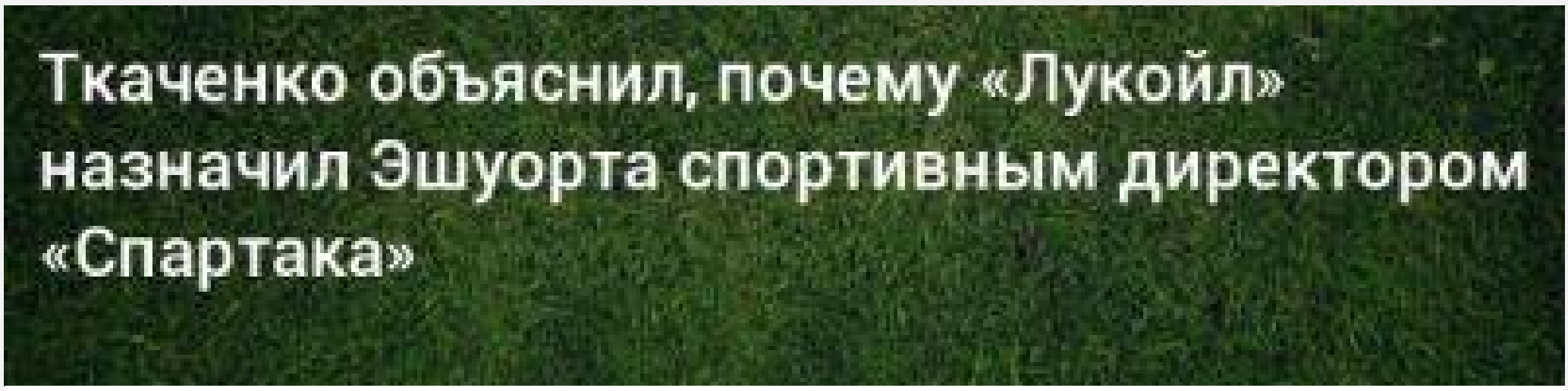

Ткаченко объяснил, почему «Лукойл» назначил Эшуорта спортивным директором «Спартака»

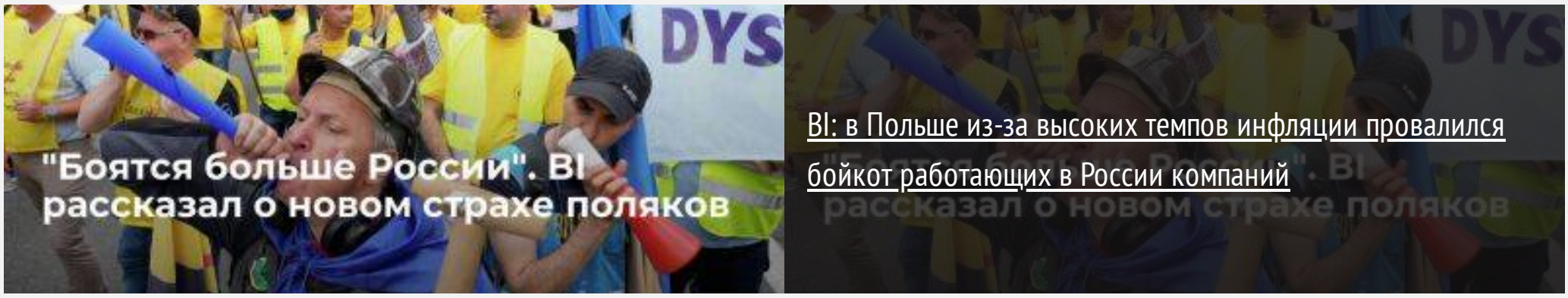

BI: в Польше из-за высоких темпов инфляции провалился бойкот работающих в России компаний

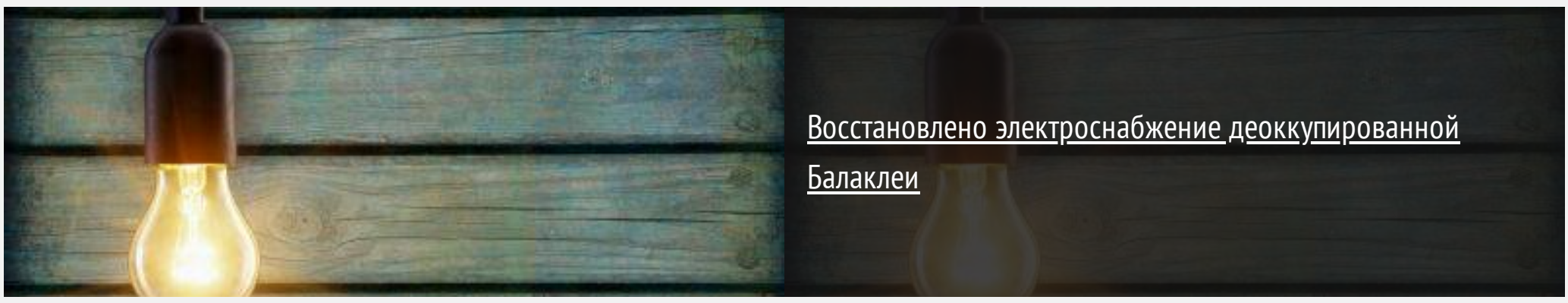

Восстановлено электроснабжение деоккупированной Балаклеи



Плохо будет всем. Вторжение РФ в Украину привело к большему спаду экономики, чем ожидалось – ОЭСР



Журнал Time поместил на обложку нового номера Валерия Залужного

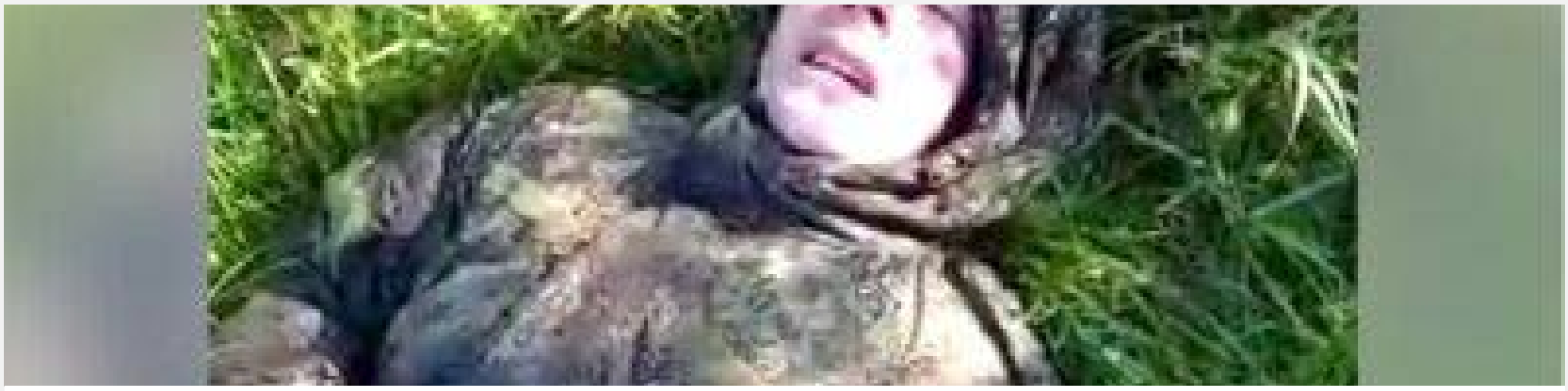

Перепуганный российский военный разрыдался при виде украинских десантников – видео



В обход "Газпрома": Польша подписала с Норвегией 10-летний контракт на поставки газа



«Благодарю Бога». Евгения Гапчинская показала, как с дочерью встречала мужа с передовой – видео растрогало Сеть

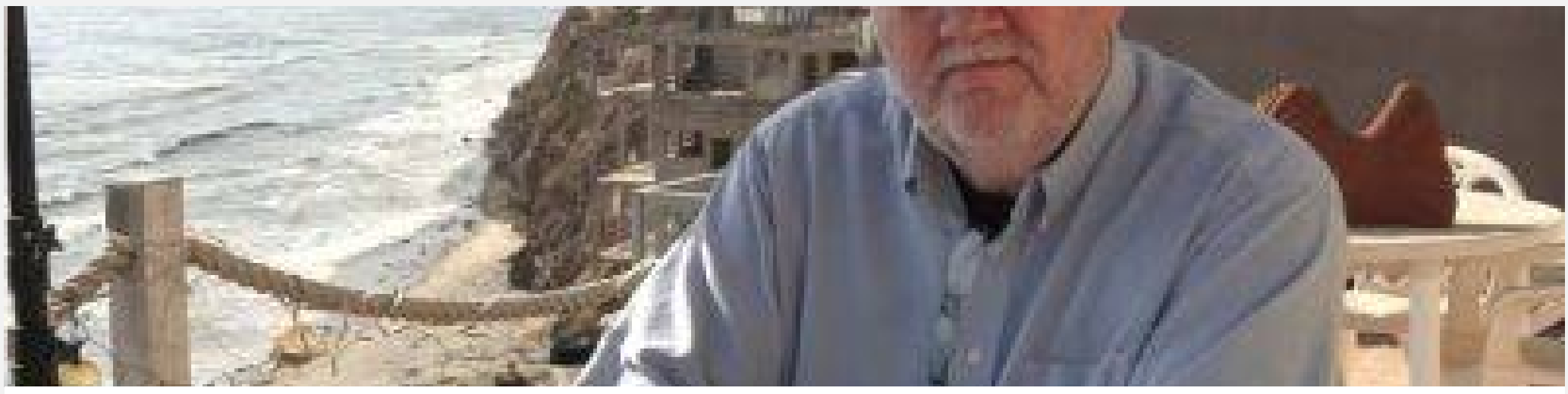

"Относился, как к принцессе". Отец Меган Маркл хочет помириться с дочерью



"Для них приоритет – Херсонское направление": куда путин может бросить первых мобилизованных



кремль уверяет, что решения о запрете выезда из рф мужчин нет: но сообщают, что их уже разворачивают на границе

Больше новостей

О нас

Ria24.today - агрегатор самых свежих новостей ведущих новостных сайтов со всего мира. 300+ информационных ресурсов на одном сайте, экономьте своё время.
Самые свежие новости на главной странице, чтобы вы всегда были в курсе, и владели информацией, полученной из разных источников, порой, с диаметральными политическими взглядами.
Актуальные новости 24 часа в сутки, 7 дней в неделю!

Показать

Рубрики

- Топ темы
- Все персоны
- Все локации

Инфо

- Terms of Service
- Privacy Policy
- DMCA

Рекламодателям

Вопросы по рекламе ?

Размещение материалов

Добавить источник

©2023. Все права защищены.