Падтрымай "Вясну" на PATREON

Суды за акцыі ў падтрымку незалежнасці. Расклад на пачатак лютага

дапоўнена

06.02.2020 **Тэгі**: суды, адміністратыўны пераслед



Ілюстрацыйнае фота

Праваабаронцам сталі вядомыя новыя даты судоў за акцыі ў падтрымку незалежнасці, якія праходзілі ў Мінску на працягу снежня 2019 года. Мы зноў склалі спіс судовых пасяджэнняў па сумнавядомым артыкуле 23.34 КаАП (удзел у несанкцыянаваным масавым мерапрыемстве), якія мусяць адбыцца бліжэйшым часам.

6 лютага

Мінск, суд Партызанскага раёна

10.00 - **Вячаслаў Сіўчык**, арт. 23.34 КаАП (працяг суда). Суддзя - **Іван Неўмяржыцкі**. Перанос суда на 10 лютага.

7 лютага

Мінск, суд Партызанскага раёна

09.30 - **Вячаслаў Сіўчык**, арт. 23.34 КаАП (працяг суда).

10 лютага

Мінск, суд Партызанскага раёна

10.00 - **Вячаслаў Сіўчык**, арт. 23.34 КаАП (працяг суда). Суддзя - **Іван Неўмяржыцкі**.

10.30 - **Вячаслаў Сіўчык**, арт. 23.34 КаАП (працяг суда). Суддзя - **Наталля Дзядкова**.

Шклоў, суд Шклоўскага раёна

Рыгор Кастусёў, ч.1 арт. 23.34 КаАП (суд за акцыю ў Мінску 20 снежня). Суддзя - **Святлана Баранцава**.

Таксама позвы у суд за ўдзел у акцыях за незалежнасць ці за заклікі да ўдзелу чакаюць:

- Актывістка з Віцебску **Алена Янушкоўская**. На яе складзены пратакол за заклікі да ўдзелу ў акцыі 29 снежня.

Па падліках праваабаронцаў "Вясны", за снежань і студзень у краіне адбылося **больш за 170 судовых пасяджэнняў**, дзе судзілі актывістаў за ўдзел у акцыях 7,8,20 і 21 снежня. **На 6 лютага агульная сума штрафаў**, атрыманых удзельнікамі акцый, склала **136188,5 рублёў (больш за 63000$)**. **13 чалавек** асуджаны агулам **на 360 сутак арышту**.



Амаль на 100 тысяч рублёў аштрафаваны ўдзельнікі акцый за незалежнасць. Заклікаем ім дапамагчы!

Праз пяць дзён пасля старту кампаніі BY_Help для дапамогі рэпрэсаваным за акцыі ў падтрымку незалежнасці ўжо сабрана больш за 18000 долараў. Гэтыя грошы пойдуць на аплату штрафаў і ўтрымання на сутках асуджаных актывістаў.

Навіны ад Spring96.org у Telegram. Падпішыся на наш канал https://t.me/viasna96

Твитнуть



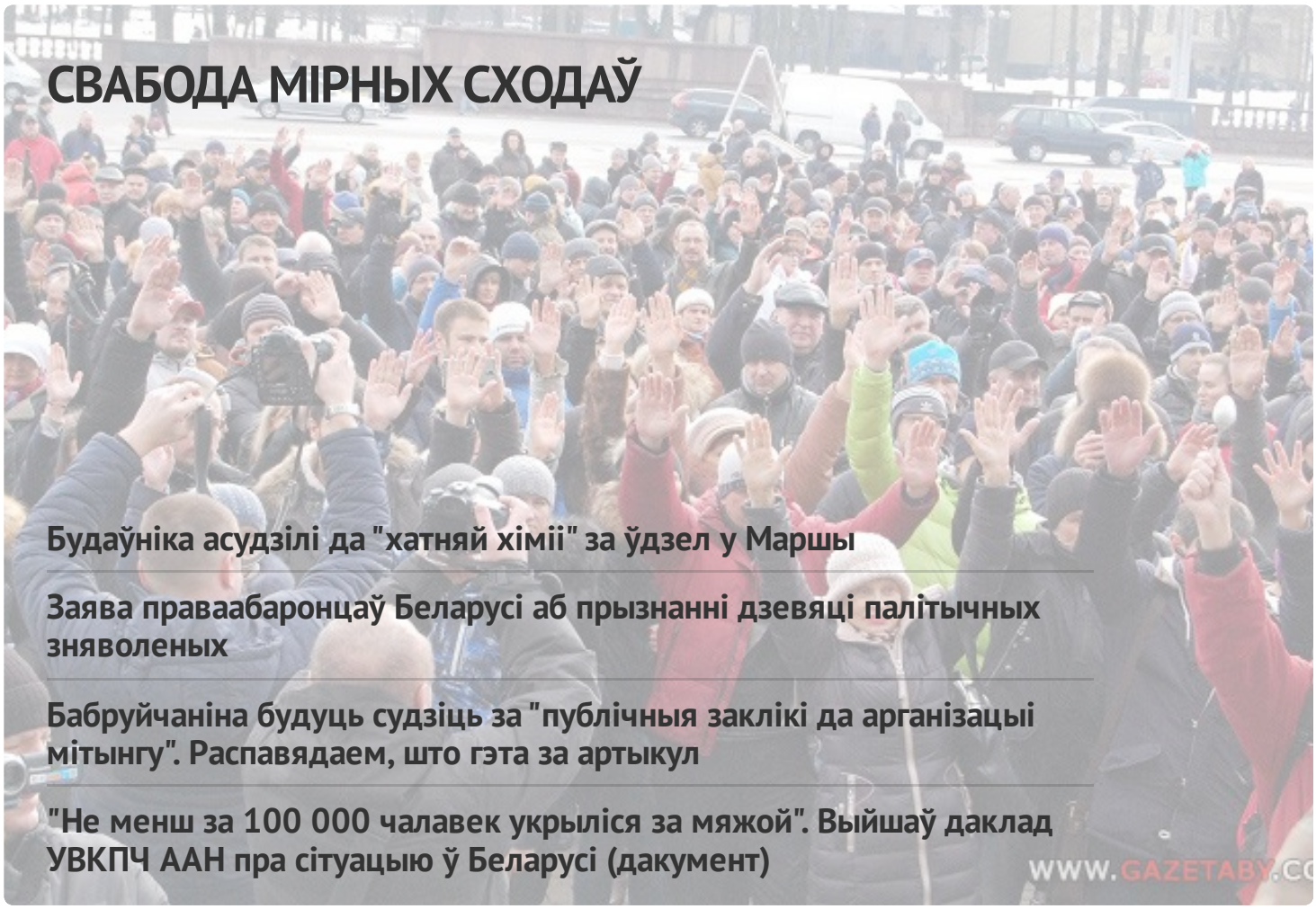

СВАБОДА МІРНЫХ СХОДАЎ

Будаўніка асудзілі да "хатняй хіміі" за ўдзел у Маршы

Заява праваабаронцаў Беларусі аб прызнанні дзевяці палітычных зняволеных

Бабруйчаніна будуць судзіць за "публічныя заклікі да арганізацыі мітынгу". Распавядаем, што гэта за артыкул

"Не менш за 100 000 чалавек укрыліся за мяжой". Выйшаў даклад УВКПЧ ААН пра сітуацыю ў Беларусі (дакумент)

WWW.GAZETABY.CO

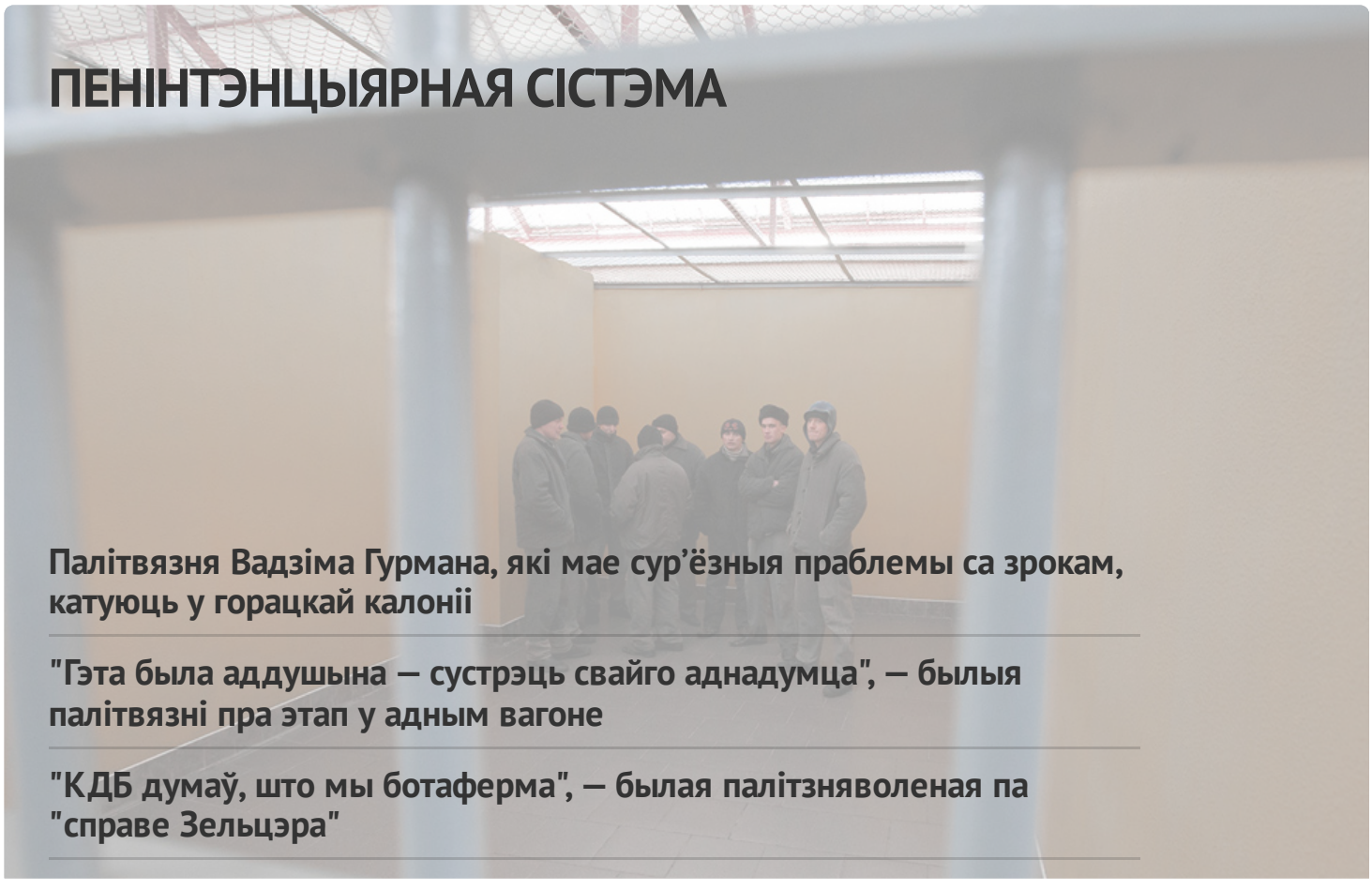

ПЕНІНТЭНЦЫЯРНАЯ СІСТЭМА

Палітвязня Вадзіма Гурмана, які мае сур'ёзныя праблемы са зрокам, катуюць у горацкай калоніі

"Гэта была аддушына — сустрэць свайго аднадумца", — былыя палітвязні пра этап у адным вагоне

"КДБ думаў, што мы ботаферма", — былая палітзняволеная па "справе Зельцэра"

У СІЗА-1 існуе "прэс-хата"? Сабралі сведчанні былых вязняў

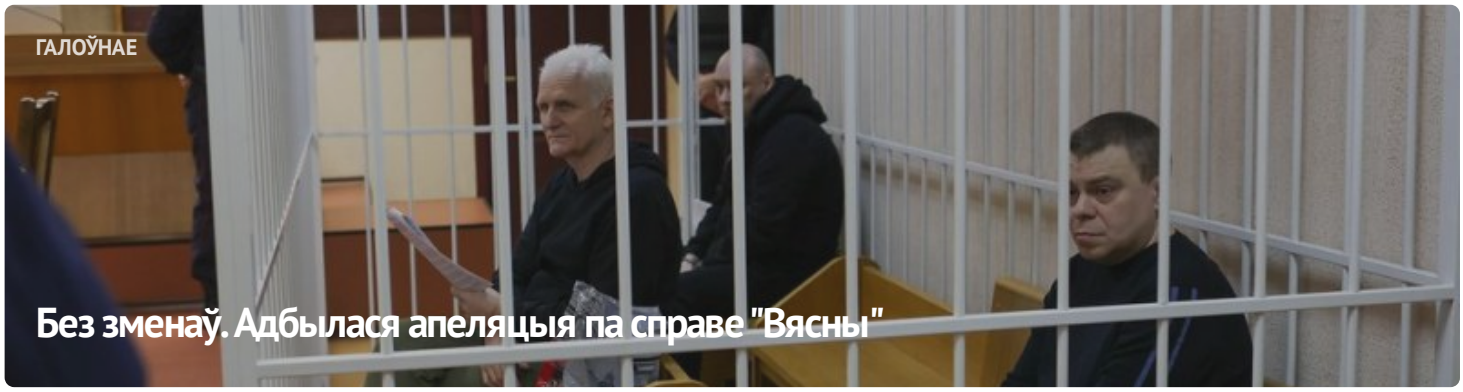





АПОШНІЯ НАВІНЫ

Заява праваабаронцаў аб прызнанні 11 палітычных зняволеных

Старэйшыну баптысцкай царквы “Новая Зямля” Андрэя Мамойку і яго жонку Веру асудзілі да “хатняй хіміі”

Будаўніка асудзілі да "хатняй хіміі" за ўдзел у Маршы

Шэсць еўрапейскіх парламентарыяў сталі "хроснымі" для беларускіх палітвязняў

Да 20 гадоў калоніі: фігурантам "справы Nexta" запрасілі тэрміны

Затрыманне футбольнага фаната, новы "тэрарыст": хроніка пераследу 21 красавіка (дапоўнена)

Былога ўчастковага асудзілі да 6 гадоў калоніі па справе "Чорнай кнігі Беларусі"

"Не хацелася, каб хтосьці трапляў туды". Экс-палітзняволены Аляксандр Бабко распавёў пра пераслед па "справе цюкоў"

МАНІТОРЫНГ ПАРУШЭННЯЎ

Сітуацыя з правамі чалавека ў Беларусі. Сакавік 2023

ВЫБАРЧАЯ КАМПАНІЯ

Рэферэндум 2022

ВЫДАННІ







ПАРТНЁРСТВА

РАЦЫЯ

kamunikat
Беларуская інтэрнэт-бібліятэка

ВЫТОКІ

ADC memorial
Anti-Discrimination Centre

Московская Хельсинкская группа

AMNESTY INTERNATIONAL

МІЖНАРОДНЫ КАМІТЭТ ПА РАССЛЕДАВАННІ КАТАВАННЯЎ У БЕЛАРУСІ

Беларуская асацыяцыя журналістаў
baj.by

VOICE OF BELARUS

СЯБРОЎСТВА

EENEMO

HUMAN RIGHTS HOUSE NETWORK

fidh

E-mail: viasna@spring96.org | Пры выкарыстанні матэрыялаў сайта актыўная спасылка абавязковая | RSS

