
Поддержи "Весну" на PATREON

Жителя Барановичей приговорили к 2,5 годам колонии за фото и видео военной техники в "Nexta", которые так и не были опубликованы

04.08.2022 **Тэги**: суды, уголовное преследование, война в Украине

В Брестском областном суде 3 августа был вынесен приговор 28-летнему жителю Барановичей Дмитрию Шувалову по ч. 1 ст. 361-4 (иное содействие экстремистской деятельности). Мужчину обвинили в отправке в чат-бот "Nexta" фото, видео и комментариев, касающихся деятельности барановичского аэродрома. Информация так и не была опубликована в телеграм-канале. Судья Дмитрий Куровский приговорил Шувалова к двум с половиной годам колонии общего режима — именно такое наказание запрашивал прокурор Алексей Ярошик. За решеткой Дмитрий находится с 6 июня — следствие по делу длилось почти полтора месяца.



Дмитрий Шувалов

По данным брестской "Весны", Дмитрия обвинили в том, что он в телеграме отправлял в чат-бот редакции "Nexta" (признан "экстремистским формированием" 29 октября 2021 года) фото и видео военной техники с комментариями. Так, 12 февраля он отправил видео, на котором в темное время суток летит самолет без опознавательных знаков, аналогичное видео он сделал 27 февраля. Третьего марта Дмитрий снял бензовоз с опознавательным знаком "V". 17 марта отправил фото и видео, где предположительно что-то запустили из Барановичей в сторону Украины. Ни один из этих материалов, равно как и текстовая информация, так и не были опубликованы в каналах "Nexta".

На суде адвокат обратил внимание на то, что Дмитрия вызывали в отделение милиции 6 июня и там провели осмотр телефона, во время которого обнаружили переписку с редакцией "Nexta", а также репосты их материалов. Мужчина был задержан. Дмитрий утверждал, что за наличие переписки с "Nexta" его задержали, осудили по скайпу и назначили 10 суток ареста. Судья **Дмитрий Куровский**, который сейчас судит мужчину по уголовной статье, объявил перерыв в заседании, а когда вернулся, то сказал, что в тот раз Дмитрия судили за то, что отправлял ссылки на "Nexta" в вайбере, а не за то, что у него была еще и переписка с редакцией в телеграме.

Именно такая версия указана в постановлении Барановичского суда в отношении Дмитрия от 8 июня. Сам Дмитрий с этим не согласился и отметил, что устно судья тогда показывал и переписки в телеграме, касающиеся этого уголовного дела. Сообщается, что Шувалов признал вину и раскаялся.

Прокурор Алексей Ярошик запросил для Дмитрия **2 года 6 месяцев колонии общего режима**. Именно такой приговор и вынес Дмитрий Куровский.

Твитнуть





политических заключённых

Бобруйчанина будут судить за "публичные призывы к организации митинга". Рассказываем, что это за статья

"Не менее 100 000 человек укрылись за границей". Вышел доклад УВКПЧ ООН о ситуации в Беларуси (документ)

ПЕНИТЕНЦИАРНАЯ СИСТЕМА

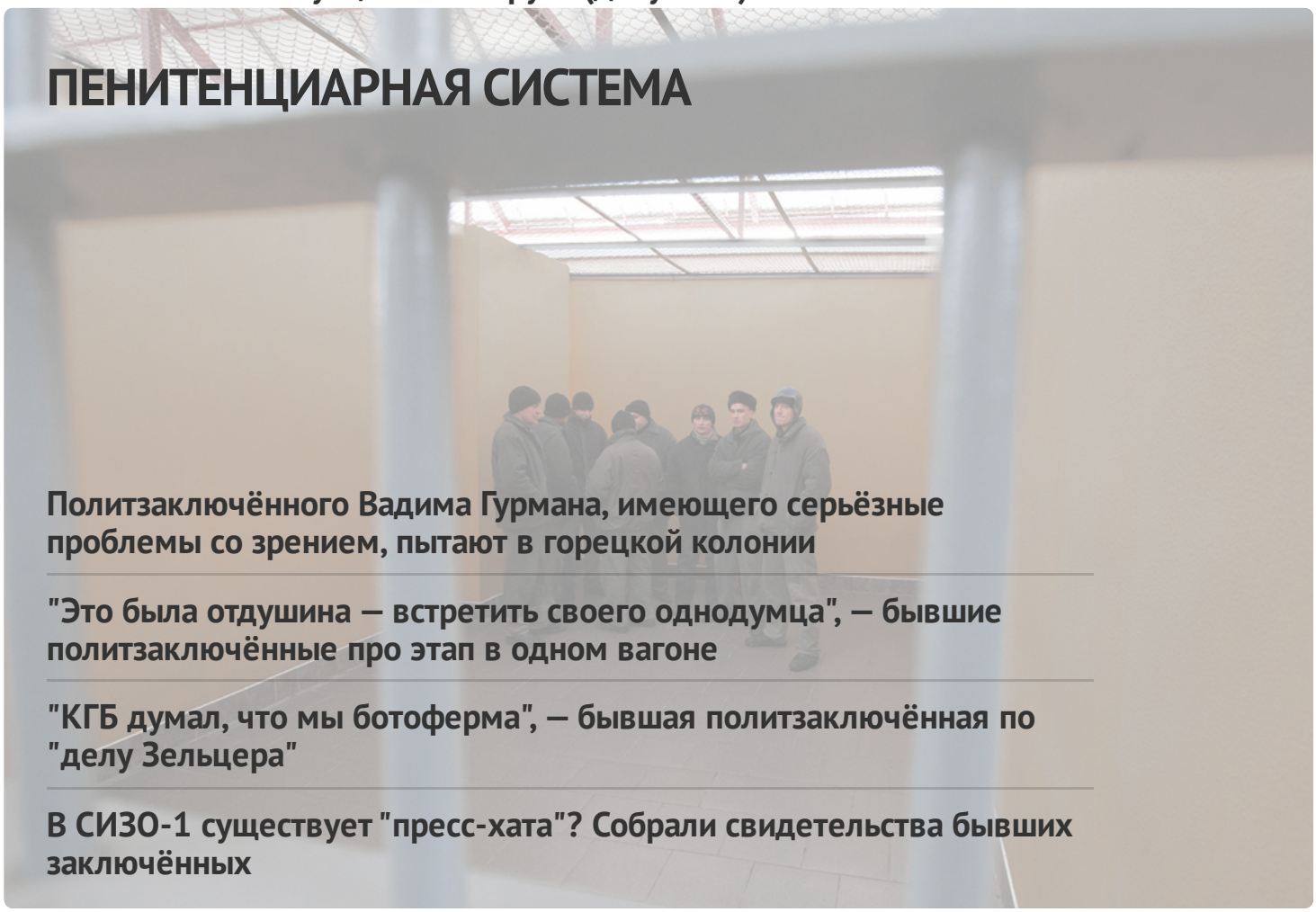

Политзаключённого Вадима Гурмана, имеющего серьёзные проблемы со зрением, пытают в горецкой колонии

"Это была отдушина — встретить своего однодумца", — бывшие политзаключённые про этап в одном вагоне

"КГБ думал, что мы ботоферма", — бывшая политзаключённая по "делу Зельцера"

В СИЗО-1 существует "пресс-хата"? Собрали свидетельства бывших заключённых

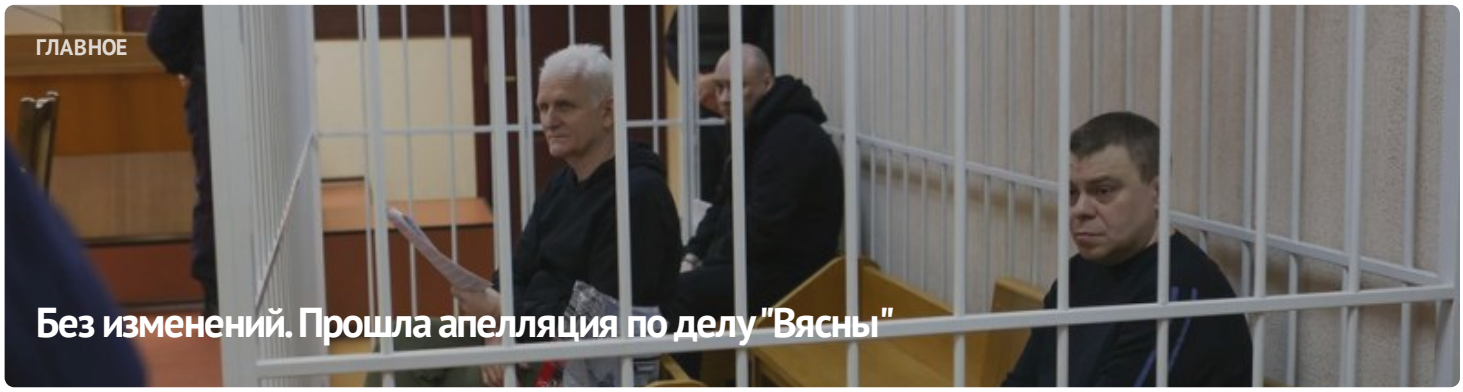





ПОЛИТИЧЕСКИЕ ЗАКЛЮЧЁННЫЕ

Список политических заключённых

ПОСЛЕДНИЕ НОВОСТИ

Заявление правозащитников о признании 11 политических заключённых

Старейшину баптистской церки "Новая Земля" Андрея Мамойко и его жену Веру осудили на "домашнюю химию"

Строителя осудили на "домашнюю химию" за участие в Марше

Шесть европейских парламентариев стали "крёстными" для беларусских политзаключённых

До 20 лет колонии: фигурантам "дела Nexta" запросили сроки

Задержание футбольного фаната, новый "террорист": хроника преследования 21 апреля (дополнено)

Бывшего участкового осудили на 6 лет колонии по делу "Чёрной книги Беларуси"

"Не хотелось, чтобы кто-то попадал туда". Экс-политзаключённый Александр Бобко рассказал про преследование по "делу тюков"

МОНИТОРИНГ НАРУШЕНИЙ

Ситуация с правами человека в Беларуси. Март 2023



ИЗБИРАТЕЛЬНАЯ КАМПАНИЯ

Референдум 2022



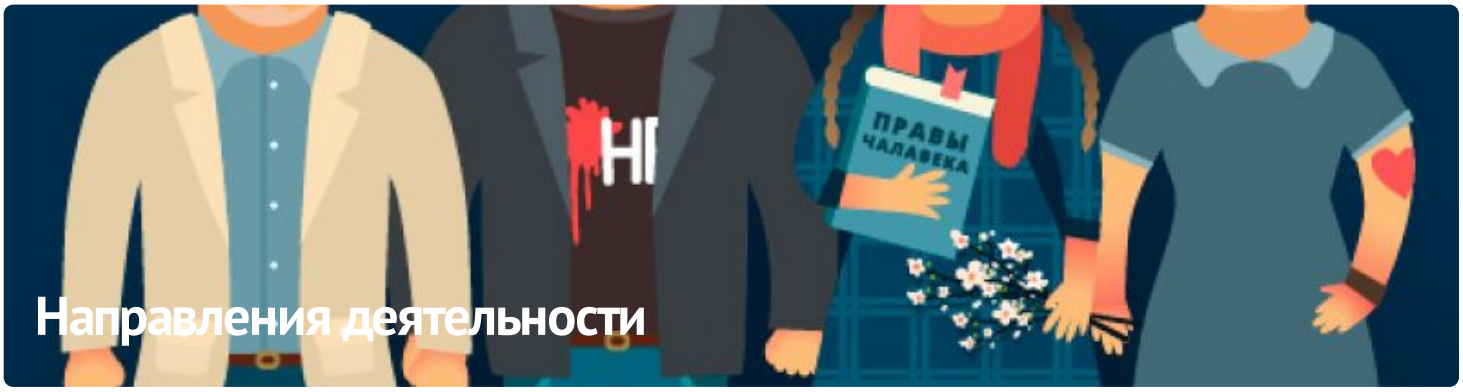

Направления деятельности

ПАРТНЁРСТВО

РАЦЫЯ

kamunikat
Беларуская інтэрнэт-бібліятэка

ЧЛЕНСТВО

ENEMO

HUMAN RIGHTS HOUSE NETWORK











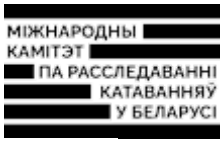





E-mail: viasna@spring96.org | При использовании материалов активная ссылка на сайт обязательна | RSS

CC BY