Медиасообщество



Telegram официально представил февральское обновление мессенджера

Медиасообщество

Подробнее...



Уникальность, превращающая клиентов в поклонников: Секреты успешного УТП

Медиасообщество

Подробнее...

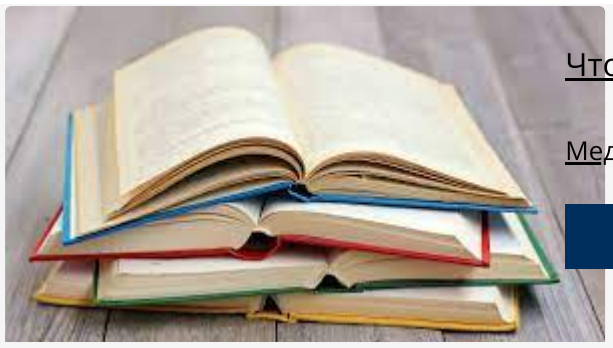

Что почитать о маркетинге

Медиасообщество

Подробнее...



Топ-10 таск-менеджеров в 2024 году

Медиасообщество

Подробнее...



Организация рабочего процесса для фрилансера: секреты эффективности

Медиасообщество

Подробнее...



Зачем нужен PR?

Медиасообщество

Подробнее...



Вредные советы по работе с блогерами-инфлюенсерами

Медиасообщество

Подробнее...



Пять нейросетей, которые упростят или полностью закроют задачи маркетолога

Медиасообщество

Подробнее...

Продвижение бизнеса в СМИ: 7 неочевидных фактов о пиаре

Медиасообщество

Подробнее...

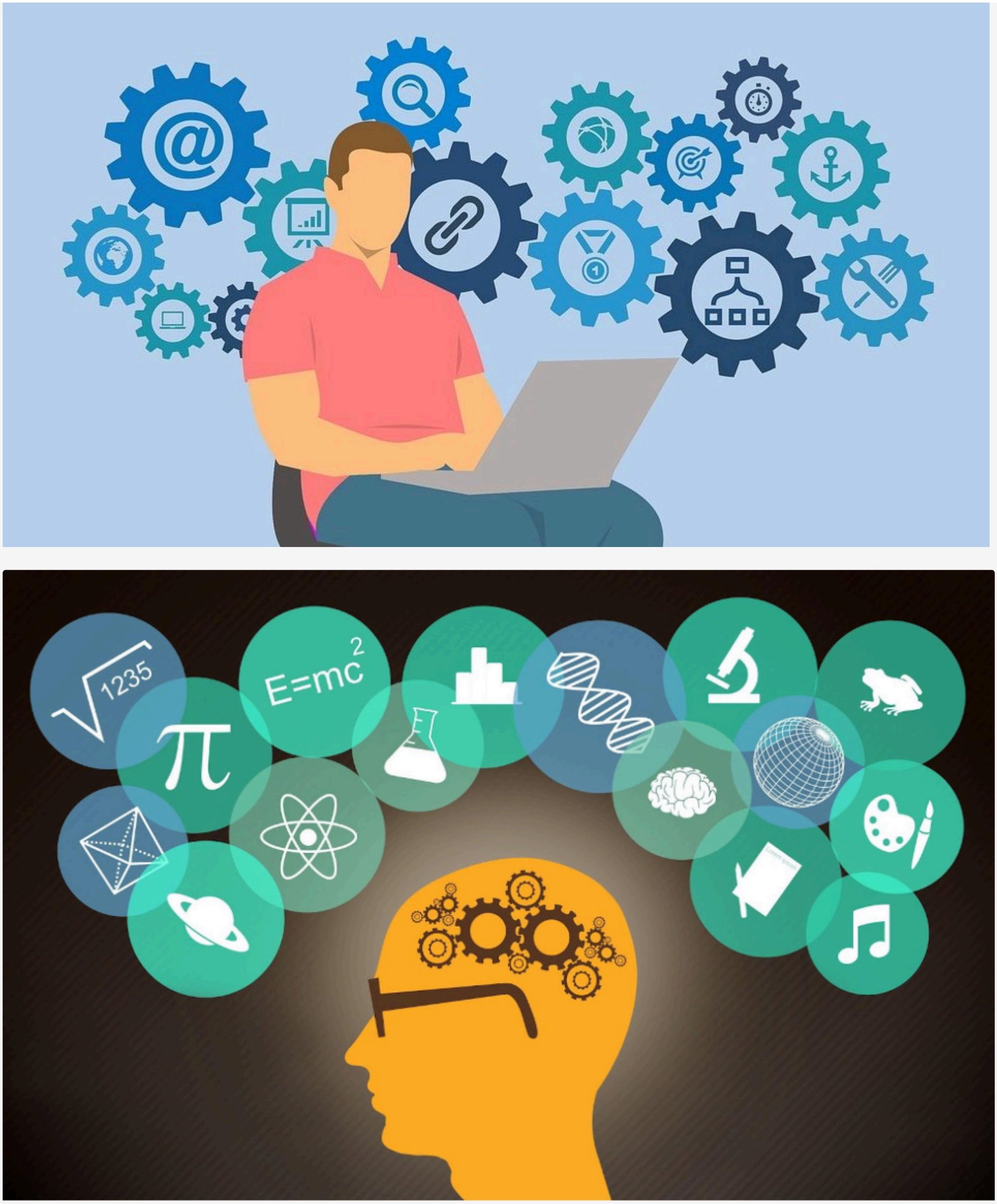

Каким компаниям выгодно продвигаться через экспертность?

Медиасообщество

Подробнее...

Что такое кросспостинг?

Медиасообщество

Подробнее...





Telegram будет раздавать Premium за отправку SMS. Но не везде

Медиасообщество

Подробнее...



4 совета о том, как улучшить вашу медиадиету

Медиасообщество

Подробнее...

3 формулы для продающих постов: как написать текст, который привлечет клиентов

Медиасообщество

Подробнее...





Хочу стать копирайтером: с чего начать?

Медиасообщество

Подробнее...



Что такое конверсия

Медиасообщество

Подробнее...

Telegram будет раздавать Premium за отправку SMS. Но не везде

Медиасообщество

Telegram запустил возможность получать Premium в обмен на отправку SMS-сообщений с кодами авторизации другим пользователям. Сейчас функционал доступен лишь в некоторых странах, например, в Индонезии – скриншотами функции сделан именно там:



Премиум ТГ за смс

На официальном сайтепоявились условия сервиса под названием Peer-to-Peer Login Program или Программа одноранговой авторизации.

Telegram будет использовать телефон пользователя, чтобы отправлять не более чем 150 SMS-кодов в месяц за его счет. При достижении минимального количества отправленных сообщений пользователь будет вознагражден передаваемым кодом на месячную подписку Telegram Premium.

Мессенджер не будет компенсировать стоимость отправки сообщений. Вознаграждением за это будет подписка Telegram Premium.

Telegram предупреждает, что участники программы теоретически могут видеть номера телефонов тех пользователей, которым отправляются сообщения. А получатели будут знать, что получают сообщения с номеров таких же пользователей Telegram.

В условиях сообщается, что функция доступна только в некоторых странах (в каких именно, неизвестно). Также отмечается, что сейчас программа доступна только Android-пользователям. Скорее всего, программа будет задействована в тех странах, где отправка сообщений имеет наиболее дорогие тарифы, например в Индонезии.

Источник: лайкни.ру



Скажите нам правду, вот она

Медиасообщество

Подробнее...

Мобильное приложение VK Знакомств для iOS теперь доступно в Беларуси

Медиасообщество

Подробнее...



Программы и приложения для создания видео в инстаграм

Медиасообщество

Подробнее...

В Telegram Premium появятся функции для бизнеса

Медиасообщество

Подробнее...



MEDIANA.BY

МИНИСТЕРСТВО ИНФОРМАЦИИ РЕСПУБЛИКИ БЕЛАРУСЬ

Белорусский союз журналистов

БЕЛОРУССКИЙ ГОСУДАРСТВЕННЫЙ УНИВЕРСИТЕТ ФАКУЛЬТЕТ ЖУРНАЛИСТИКИ

ОМ ПРЕССЫ НАДЕЖНЫЙ ИНФОРМАЦИОННЫЙ ПАРТНЕР

Разработка сайтов в Минске - Aliva.by