Поддержи "Весну" на PATREON

Еще один приговор за "сцепку" около Стелы, иск "Минсктранса" суд не удовлетворил

06.01.2022 **Тэги**: суды, уголовное преследование



Суд Ленинского района Минска вынес очередной приговор по событиям 9 августа 2020 года. Уголовное дело комплектовщика одного из предприятий столицы Александра Демьянцева было рассмотрено 28 декабря 2021 года. Мужчину обвинили в организации и подготовке действий, грубо нарушающих общественный порядок, либо активном участии в них, по ч.1 ст. 342 Уголовного кодекса РБ.

Дело рассматривала судья **Татьяна Шотик**, гособвинитель — прокурор **А. Кот**.

Александр Демьянцев находится под стражей с 9 сентября 2021 года. Вместе с тем он отбывает прежнее наказание (два года “домашней химии”) по другой статье.

Согласно материалам обвинения, Демьянцев 9 августа 2020 года, узнав из телеграм-каналов об акциях протеста, находясь на проспекте Победителей около Стелы, вместе с другими неустановленными лицами принял участие в действиях, грубо нарушающих общественный порядок, становился в сцепку, не повиновался неоднократным требованиям сотрудников милиции, нарушал общественный покой, препятствовал движению общественного транспорта.

Иск "Минсктранса" суд не удовлетворил

В деле имелся иск КУП “Минсктранс” о причинении предприятию материального ущерба в размере **3 621 рубль 21 копейка**.

Обвиняемый свою вину не признал, в том числе и в препятствовании работе общественного транспорта. И при этом был прав: наконец суд отказал "Минсктрансу" в удовлетворении материальной претензии.

Как пояснил в суде Демьянцев, в сцепку он попал случайно, а когда пытался освободиться — его не отпускали другие участники. Помимо того, сцепка происходила на тротуаре и не препятствовала движению общественного транспорта. Этот факт был зафиксирован на находящихся в деле видеоматериалах.



В судебных прениях обвинитель отметил смягчающие обстоятельства: наличие несовершеннолетнего ребенка и тот факт, что Александр не выкрикивал лозунгов и не имел при себе никакой протестной атрибутики.

Защита: в действиях Демьянцева нет состава уголовного преступления

Защитница в своем выступлении отметила, что обвинение является образцом недобросовестной работы сотрудников правоохранительной системы — "надуманным", необоснованным и противоречащим имеющимся в деле доказательствам.

Защита настаивала на том, что в действиях Демьянцева нет состава уголовного преступления.

> *"На видео видно, как Демьянцев действительно некоторое время стоит "в сцепке" с другими гражданами, но стоит не на проезжей части, как это показано в обвинении, а на тротуаре, а по дороге в это время двигается общественный транспорт. На этом же видео видно, что Демьянцев стоит молча, активных действий не предпринимает, никого не агитирует, ничего не выкрикивает, на проезжую часть не стремится",* — утверждает адвокатка.

На видео также видно, что сотрудники ОВД стояли поодаль, ничего не выкрикивали, никаких требований не предъявляли, слышны голоса только гражданских лиц (*"Милиция с народом!"*), а через несколько минут камера начинала приближаться к толпе, в которой находился Демьянцев, но его там уже нет.

Суд постановил признать Демьянцева виновным и вынести наказание в виде ограничения свободы с направлением в учреждение открытого типа сроком на 2 года и 6 месяцев. Учитывая неотбытое ранее наказание, окончательно назначить **три года ограничения свободы с направлением в учреждение открытого типа**. От наказания отнять срок нахождения под стражей и срок отбытия наказания по прежнему приговору.

В удовлетворении материального иска КУП “Минсктранс” — отказать.

Демьянцева освободить из-под стражи в зале суда до начала отбывания назначенного наказания.

Твитнуть





СВОБОДА МИРНЫХ СОБРАНИЙ

Строителя осудили на "домашнюю химию" за участие в Марше

Заявление правозащитников Беларуси о признании девяти политических заключённых

Бобруйчанина будут судить за "публичные призывы к организации митинга". Рассказываем, что это за статья

"Не менее 100 000 человек укрылись за границей". Вышел доклад УВКПЧ ООН о ситуации в Беларуси (документ)

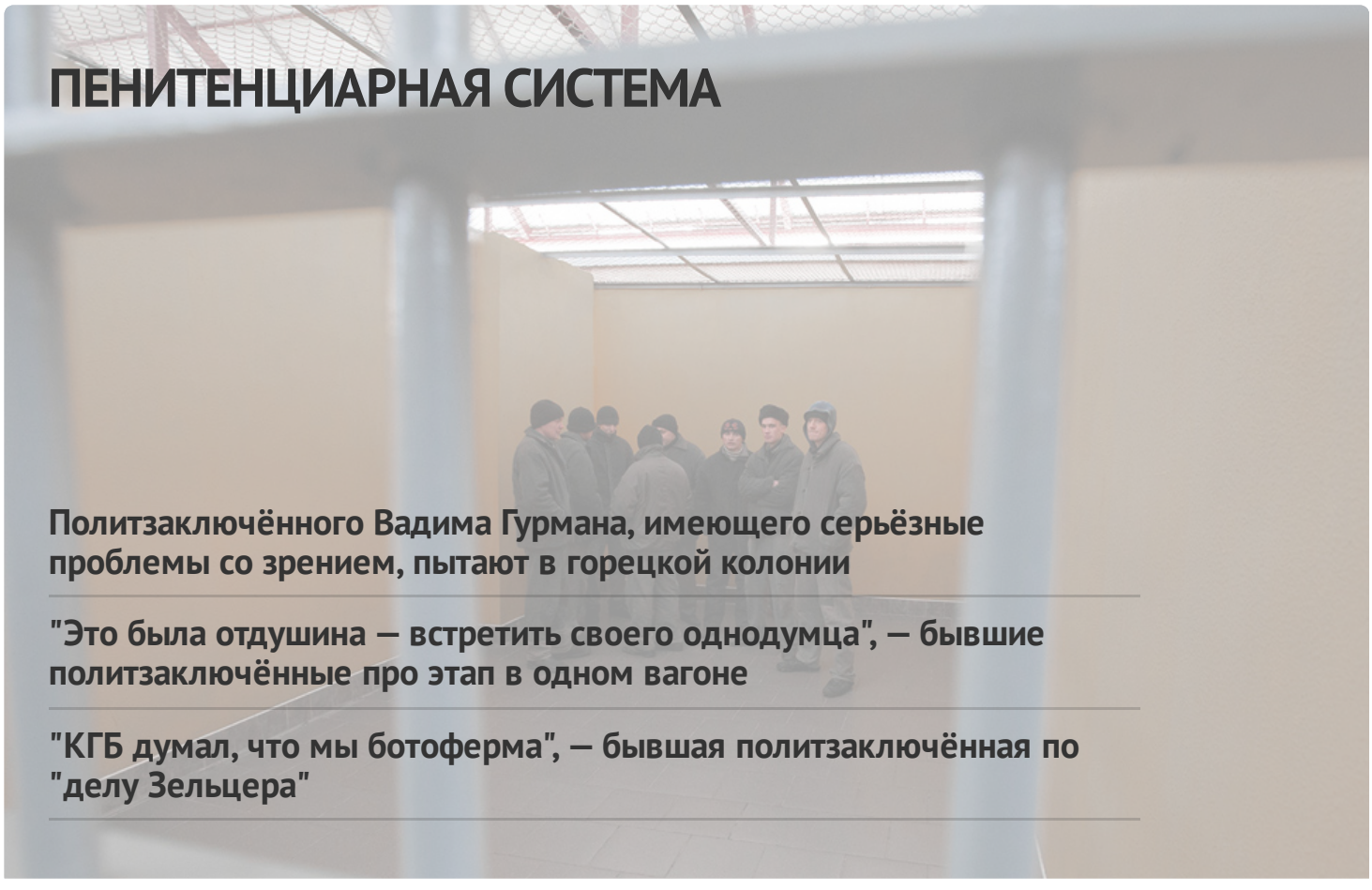

ПЕНИТЕНЦИАРНАЯ СИСТЕМА

Политзаключённого Вадима Гурмана, имеющего серьёзные проблемы со зрением, пытают в горецкой колонии

"Это была отдушина — встретить своего однодумца", — бывшие политзаключённые про этап в одном вагоне

"КГБ думал, что мы ботоферма", — бывшая политзаключённая по "делу Зельцера"

В СИЗО-1 существует "пресс-хата"? Собрали свидетельства бывших заключённых

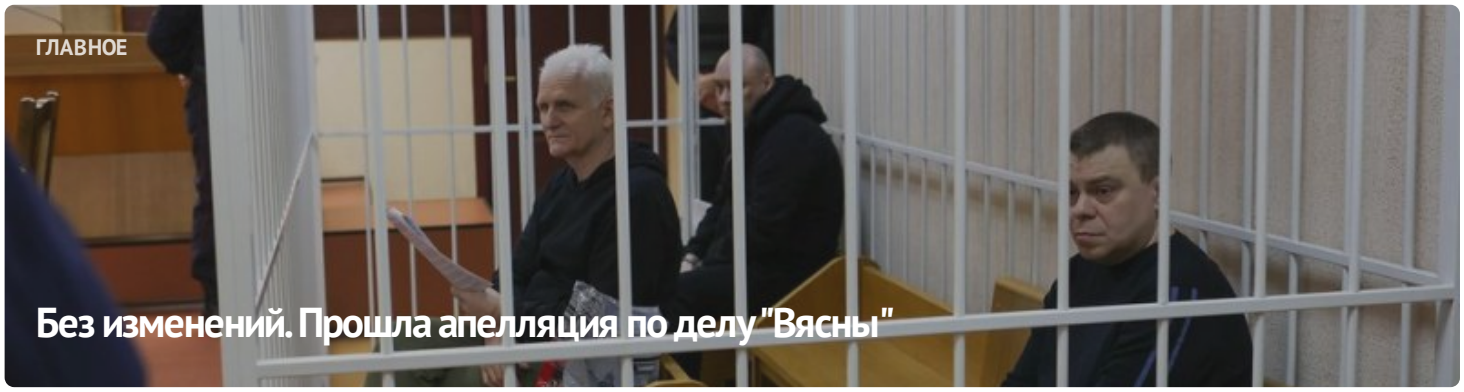



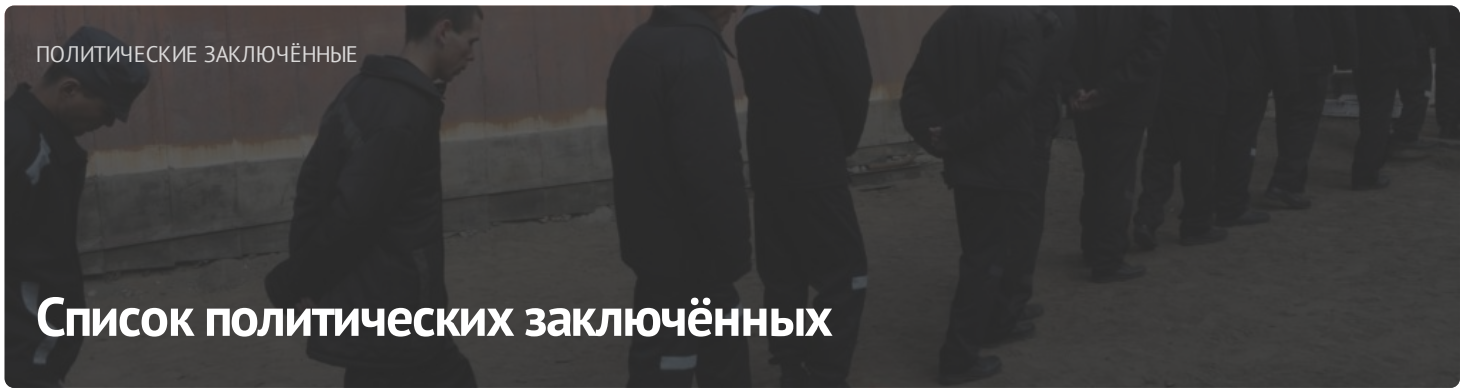

ПОСЛЕДНИЕ НОВОСТИ

Заявление правозащитников о признании 11 политических заключённых

Старейшину баптистской церки "Новая Земля" Андрея Мамойко и его жену Веру осудили на "домашнюю химию"

Строителя осудили на "домашнюю химию" за участие в Марше

Шесть европейских парламентариев стали "крёстными" для беларусских политзаключённых

До 20 лет колонии: фигурантам "дела Nexta" запросили сроки

Задержание футбольного фаната, новый "террорист": хроника преследования 21 апреля (дополнено)

Бывшего участкового осудили на 6 лет колонии по делу "Чёрной книги Беларуси"

"Не хотелось, чтобы кто-то попадал туда". Экс-политзаключённый Александр Бобко рассказал про преследование по "делу тюков"

МОНИТОРИНГ НАРУШЕНИЙ

Ситуация с правами человека в Беларуси. Март 2023

ИЗБИРАТЕЛЬНАЯ КАМПАНИЯ

Референдум 2022

ИЗДАНИЯ





ПАРТНЁРСТВО

Радыё Свабода

Kamunikat
Беларуская інтэрнэт-бібліятэка

Вытокі

ADC memorial
Anti-Discrimination Centre

Московская Хельсинкская группа

AMNESTY INTERNATIONAL

Міжнародны камітэт па расследаванні катаванняў у Беларусі

Беларуская асацыяцыя журналістаў
baj.by

VOICE OF BELARUS

ЧЛЕНСТВО

EENEMO
European Network of Election Monitoring Organizations

HUMAN RIGHTS HOUSE NETWORK

fidh

