# ЛЕПЕЛЬСКИЙ РАЙОННЫЙ ИСПОЛНИТЕЛЬНЫЙ КОМИТЕТ

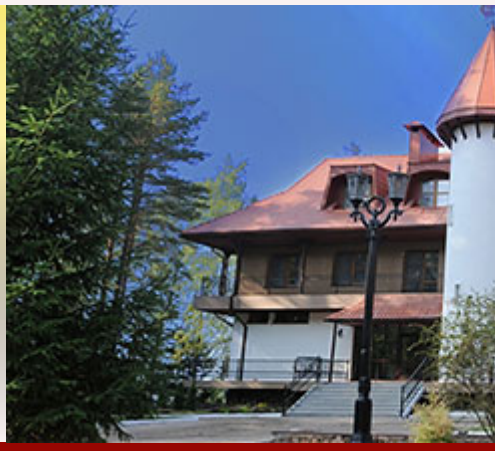

**Адрес райисполкома:** 211174, Витебская обл., г. Лепель,ул. Ленинская, 6
**Телефон приемной райисполкома:** +375 (2132) 6-70-46
**E-mail:** lepelrik@lepel.vitebsk-region.gov.by

Власть

Службы и структурные подразделения

Экономика

Социальная сфера

Регион

Туризм и отдых

# Доска Почета-2018



Бабаед Ольга Ивановна



Блажко Иван Евтихие



Галинский Николай Степанович

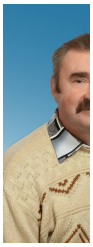

Герасим Михаил Федоро

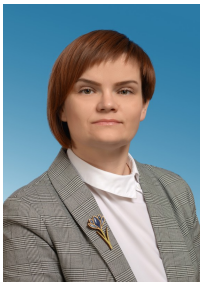

Гордей Марина Александровна

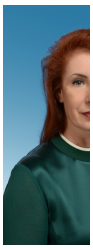

Журавс Елена Львовна

- Приемная райисполкома
- Указ Президента Республики Беларусь от 24.04.2020 № 143 «О поддержке экономики»
- Единый день информирования
- Общественные обсуждения
- Охрана труда
- Конкурсы
- Комиссия по противодействию коррупции
- Наблюдательная комиссия
- Местные бюджеты
- Портал рейтинговой оценки качества оказания услуг организациями Республики Беларусь
- Гуманитарное сотрудничество



Фотоэнциклопедия Беларуси. Лепельский район

## Инвестору

- Почему Лепельский район?
- Ресурсы
- Индустриальные площадки и объекты недвижимости
- Земельные участки
- Преференциальные режимы
- Законодательство
- Инвестиционные предложения
- В помощь инвестору
- Мероприятия
- Вопрос-ответ
- ГУ "Национальное агентство инвестиций и приватизации"
- Контакты



**Весь текст**



Карабань Светлана Григорьевна

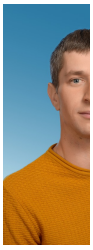

Карбов Вячесла Леонид



Логовин Александр Тимофеевич



Маскал Василі Григор



Мысина Дианна Анатольевна

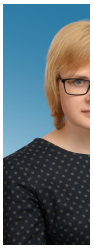

Прокоф Олеся Анатол



Тухто Валерий Владимирович



Тухто Наталь Витал



Хоняк Александр Анатольевич



Хохлов Алексей Михайл

**Список**

**физических лиц для занесения на Доску Почета Лепельского района в следующих номинациях:**

1.**Агропромышленный комплекс, охрана окружающей среды, лесное хозяйство:**

– Гоголева Татьяна Владимировна – оператор свиноводческого комплекса и механизированных ферм филиала «Дражно» закрытого акционерного общества «Витебскагропродукт»;

– Герасимёнок Михаил Федорович – врач-гинеколог открытого акционерного общества «Ладосно»;

– Гордей Марина Александровна – начальник отдела правовой, кадровой работы и делопроизводства ГПУ «Березинский биосферный заповедник;

– Логовин Александр Тимофеевич – лесник Слободского лесничества

ГЛХУ «Лепельский лесхоз»;

**– промышленность, торговля и услуги, финансовая деятельность, малый и средний бизнес:**

– Карабань Светлана Григорьевна – начальник производственного участка филиала «Лепельский» ЗАО «Витебскагропродукт»;

– Кастюкович Виталий Викторович – машинист расфасовочно-упаковочных машин консервного цеха филиала «Лепельский МКК» ОАО «Витебский мясокомбинат»;

– Галинский Николай Степанович - мастер ОАО «Лепельский ремонтно-механический завод»;

– Журавская Елена Львовна – заместитель начальника ЦБУ № 219 в г.Лепеле Региональной дирекции по Витебской области «ОАО «Белагропромбанк»;

– Быкова Елена Анатольевна – бухгалтер 1 категории Лепельского райпо;

**–жилищно-коммунальное и дорожное хозяйство, строительство и архитектура, топливно-энергетический комплекс, связь, транспорт и коммуникации:**

– Урбан Валерий Васильевич – начальник участка котельных и тепловых сетей КУПП «Боровка»;

– Маскаленчик Василий Григорьевич – оператор дистанционного пульта управления в химическом производстве филиала Лепельское дорожное ремонтно-строительное управление № 202 КУП «Витебскоблдорстрой»;

– Хоняк Александр Анатольевич – машинист автогрейдера 6 разряда филиала ДСУ № 34 ОАО «ДСТ №1 г. Витебск»;

– Карбовский Вячеслав Леонидович – каменщик 4 разряда ДКУСП «Лепельская ПМК-75»;

**– здравоохранение, социальная защита населения:**

– Закревская Вера Ивановна, директор КУП «ДРОЦ «Жемчужина»;

– Прокофьева Олеся Анатольевна, врач-педиатр районный УЗ «Лепельская ЦРБ»;

– Симако Зинаида Викторовна, заведующий отделением дневного пребывания для инвалидов ГУ «ТЦСОН Лепельского района»;

**– образование, физическая культура, спорт и туризм:**

– Бабаед Ольга Ивановна, учитель белорусского языка и литературы ГУО «Слободская ясли-сад – средняя школа Лепельского района»,

– Мысина Дианна Анатольевна, директор ГУО «Боровская средняя школа Лепельского района»,

– Тухто Наталья Витальевна – воспитатель дошкольного образования ГУО «Ясли – сад №1 г.Лепеля»;

**– культура, средства массовой информации, общественная деятельность:**

– Шкиранда Ольга Владимировна – методист ГУК «Лепельский РДК»;

– Тухто Валерий Владимирович - учитель истории ГУО «Слободская ясли-сад средняя школа Лепельского района»,

**– закон и порядок, предупреждение и ликвидация чрезвычайных ситуаций, национальная оборона:**

– Хохлов Алексей Михайлович – командир войсковой части 22313;

– Михно Игорь Александрович – начальник отдела правопорядка и профилактики милиции общественной безопасности отдела внутренних дел лепельского райисполкома;

**– местное управление и самоуправление:**

– Блажко Иван Евтихиевич – старейшина деревни Новые Волосовичи Волосовичского сельсовета Лепельского района.

Поделиться







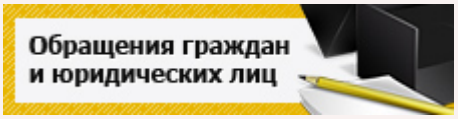





Разработка **БелТА**.