Сергей Халдай проводит встречи в трудовых коллективах и с населением

По **Авангард** - 24.05.2024

Депутат областного Совета депутатов, делегат VII Всебелорусского народного собрания Сергей Халдай встретился на неделе с трудовым коллективом КЖУП «Буда-Кошелевский коммунальник» и жителями агрогородка Губичи.

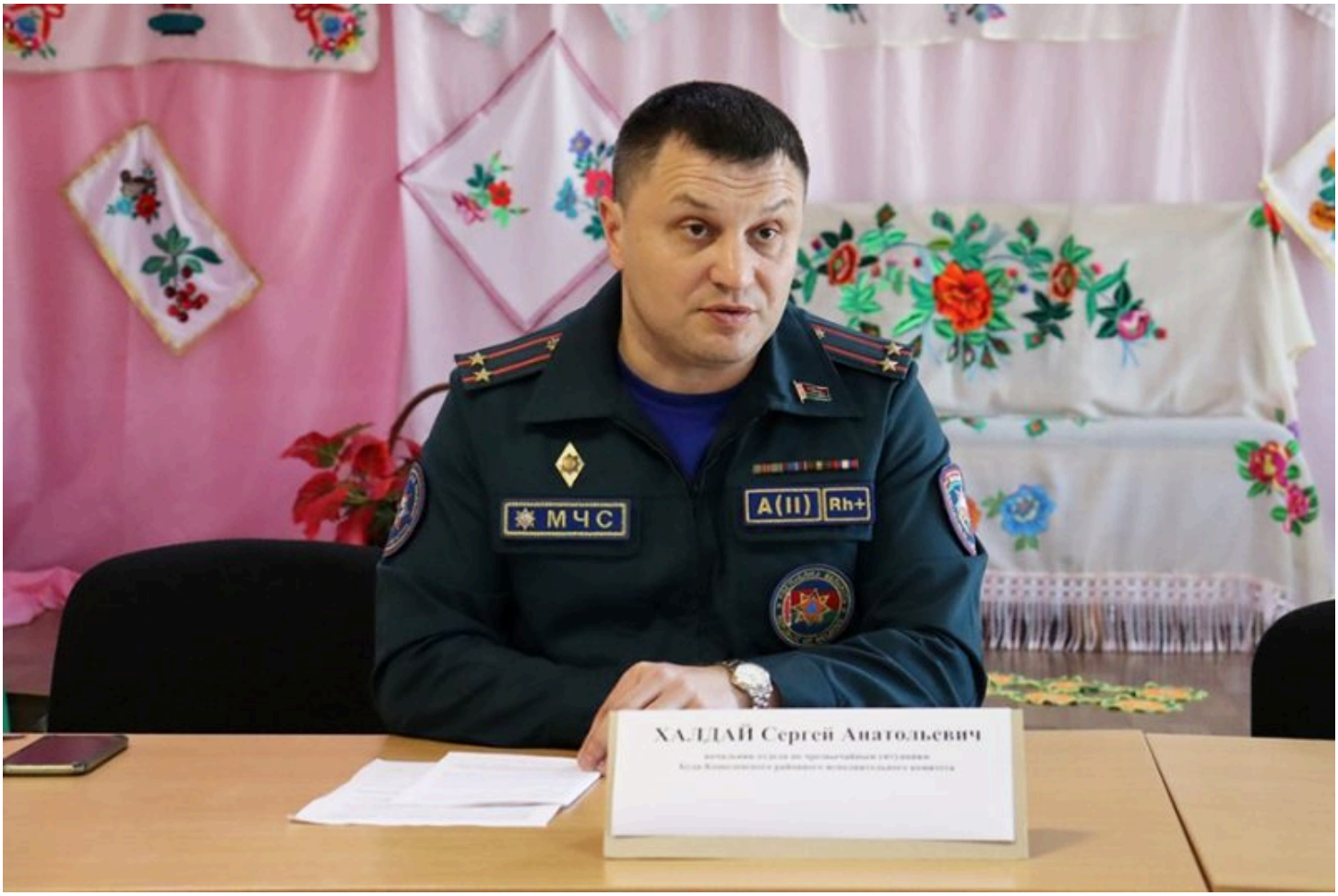

Сергей Анатольевич отметил основные аспекты выступления Главы государства Александра Григорьевича Лукашенко, поделится своими впечатлениями от участия в ВНС.

Следует отметить, подобные встречи проходят в формате живого диалога, ведь будакошелевцы имеют возможность обратиться к Сергею Халдаю и как к представителю депутатского корпуса, и как руководителю районного отдела по ЧС.



