Inloggen
Registratie

Muziek
Video
Groepen
Mini apps
Spelletjes

Telefoonapp

Aanbevelingstechnologieën worden gebruikt

Гомель Online
3 sept. 2020

Бывший силовик, директор предприятия и аграрии. На Гомельщине — новые главы районов

Александр Лукашенко 3 сентября принял кадровые решения. Теперь на Гомельщине — новые председатели некоторых райисполкомов, сообщает сайт президента Беларуси.

Так, Гомельским районом будет руководить Сергей Ермолицкий, который еще недавно возглавлял управление Департамента исполнения наказаний МВД по Гомельской области.

Председателем Октябрьского райисполкома назначен Сергей Довгалев, ранее занимавший должность первого заместителя председателя, начальника управления сельского хозяйства и продовольствия Лоевского райисполкома. Его же предшественник Андрей Барановский ушел на повышение — и займет место зампредседателя Гомельского облисполкома.

У Добрушского района, который более двух десятков лет возглавляла Ольга Мохорева, теперь тоже новый руководитель — Дмитрий Козел, ранее он занимал должность первого зампредседателя Светлогорского райисполкома.

На должность председателя Жлобинского райисполкома согласован директор предприятия «Амкодор-Гомель» Александр Григоренко.

tut.by



47

Leuk 3

17K

Vitali Belitski
Вот пошел наконец то ператрах чиновников. Лед тронулся господа присяжные
3 sept. 2020 Delen 4

De opmerking is verwijderd door een gebruiker of een beheerder van de pagina
3 sept. 2020

Anatoli Sjoeljak
Сергей, по мнению силлого, это одно и то же

Гомель Online
terug naar de groep

Notities van de groep
Publicaties zoeken
Notitie op de muur

Lees het meest interessant
Wij zullen veel publicaties volgens uw voorkeuren vinden en een hele feed daarvan verzamelen. U hoeft alleen maar in te loggen.
Registreren Inloggen

Сергей, а что мы беларусы разве свободный народ?? у нас есть право работать молчать терпеть и боготворить и уважать александра грыгорыча))там навел порядок и тут наведет))по указу фюрера))
3 sept. 2020 Delen 5

Alexander Tseloejko
Сергей, черти эти ментовские сейчас везде! Это единственные кому он сейчас доверяет. Они верные псы, доказано!
3 sept. 2020 Delen 2

Alexander Goeglov
Сергей, тебя охранял!!!!!!!😊
3 sept. 2020 Delen

Sergej Viktorovitsj 🤔 antwoordde aan Alexander
Александр,)))
3 sept. 2020 Delen

Sergej Zaretski 🦙
кто бы не сидел у кормушки, ой на должности нифига при лукоше не измениться((нормальных не посадит тока искренне верующих в царя!!
3 sept. 2020 Delen 14

Jevgeni Kondratsjenko
А Мохореву - тетю с фигой - куда задвинули?)
3 sept. 2020 Delen 7

Irina Boednik
Евгений, пристроют руководителем бумажной фабрики или фарфоровой .... будет налаживать подъем оборота и сбыт ... но это сарказм все .....
3 sept. 2020 Delen 1

Lavandachka Lavandachka 😎
Евгений, никуда!!! 👏👏👏
4 sept. 2020 Delen

Pavel Mirnyj
Евгений, она пенсионер.
5 sept. 2020 Delen

Roeslan Osetrov 👌
Лысый всё время кого-то "перетрахивает", ну а когда ему мерещатся теории заговора - просто меняет пешки на шахматной доске🤦. Правда вот от перемены мест слагаемых, сумма не меняется: всё те же овощи🤣.
3 sept. 2020 Delen 19

Sergej Zaretski 🦙
Руслан, не говорите слова перемен в теме о царе)) а вы еще в множественном числе написали)) перемены))ужас с час лукаш 3 дня с калашом над минском летать будит))
3 sept. 2020 Delen

Roeslan Osetrov 👌 antwoordde aan Sergej
учитывая, что именно эти "перемены" для "Всенородного кормильца грудью" - вещь обыденная - не вижу ничего необычного))). Таким образом он четверть века самоутверждается. От замены резины на колёсах, старая колымага быстрее ездить не станет🤦.
3 sept. 2020 Delen 4

Svetlana Golovesjkina antwoordde aan Sergej
Сергей, перечитай что ты написал сам то хоть понял конкретно очумел от ненависти
5 sept. 2020 Delen

Sergej Zaretski 🦙 antwoordde aan Svetlana
я прекрасно помню что я написал! я зол да тут вы правы кто виноват

Lees het meest interessant
Wij zullen veel publicaties volgens uw voorkeuren vinden en een hele feed daarvan verzamelen. U hoeft alleen maar in te loggen.

5 sept. 2020 Delen

Chink Chan




3 sept. 2020 Delen 1

Daniil Leskov
Кто то ожидал иного исхода?
3 sept. 2020 Delen

Roeslan Sabolevski
Сидят бля прикарытники
3 sept. 2020 Delen

Sergej Zaretski
мне кажется если заменить всех сидячих за этим столом на этих ребят ,толку будит от них больше чем от этих кормушечных))🤣🤣🤣🤣🤣

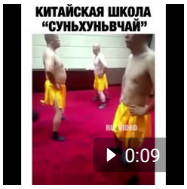

Vine video
110,602 keer bekeken
3 sept. 2020 Delen 3

Anton Bazylenko
От перестановки баранов в стаде уровень их трудоспособности а тем более поголовья не измениться...
3 sept. 2020 Delen 6

DELETED
Тусуй не тусуй,все равно получишь...!
3 sept. 2020 Delen 1

Jelena Iljina
Ператрахвал и будет ператрахвать)))
3 sept. 2020 Delen 1

Sjoera Doktor
Вот вам всем из Добруша...!!!! 😂



4 sept. 2020 Delen 2

Valentina Karabanova
Шура, правильно она сделала. Есть за что ему крутить, поверьте
4 sept. 2020 Delen

Sasjka Mestnyj
Ператрахау падчыненых
4 sept. 2020 Delen

Lees het meest interessant
Wij zullen veel publicaties volgens uw voorkeuren vinden en een hele feed daarvan verzamelen. U hoeft alleen maar in te loggen.

4 sept. 2020 Delen 1

Maks Koedrjavtsev



4 sept. 2020 Delen

Pavel Mirnyj

В донной ситуации чиновники должны повернуться к людям и по максимуму прислушиваться ,а не крутить им фиги !!!

5 sept. 2020 Delen

Irina Loekina

Странно, неужели плохо подготовился к выборам? Сразу всех не заменил? Заменил бы страну, и никаких проблем.

5 sept. 2020 Delen

VK © 2006-2024

Lees het meest interessant

Wij zullen veel publicaties volgens uw voorkeuren vinden en een hele feed daarvan verzamelen. U hoeft alleen maar in te loggen.