Прыдняпроўская Ніва

События

Диплом лауреата конкурса “Лучшие товары Республики Беларусь” получил директор предприятия Седуков Андрей Николаевич

29.02.2012 545 pniva.by 0 Comment

В Могилевском облисполкоме прошла церемония награждения организаций и предприятий области, которые стали лауреатами конкурсов «Лучшие товары Республики Беларусь и «Лучшие товары Республики Беларусь на рынке Российской Федерации» в 2011 году.



Лауреатом республиканского конкурса «Лучшие товары Республики Беларусь» в номинации «Лучший продукт года» стало предприятие Могилевского района ООО «Газосиликат». Диплом лауреата получил директор предприятия Седуков Андрей Николаевич.

Фото Олега ФОЙНИЦКОГО

Версия для слабовидящих

До старта выборов депутатов в Единый день голосования осталось...
50дней
17 часов 37 23 минуты

25 ФЕВРАЛЯ 2024 ГОДА
ЕДИНЫЙ ДЕНЬ ГОЛОСОВАНИЯ


Инспекция МНС по Могилевскому району
ИНФОРМИРУЕТ



← Буйничский сельский Совет Могилевского района признан победителем соревнования среди сельских (поселковых) советов депутатов Могилевской области.

Лауреатом специальной премии “Человек года” (2011) стал Сыса Николай Степанович →

sparrow.

Известная блогерша публично сожгла свой…

VM.RU

Умер легендарный тренер «Балтики»…

BOBSOCCER.RU

Какая мы прекрасная пара: шокирующая…

RNEWS.RU

Родите убиты Шок, чт случил

SUSANIN.

Добавить комментарий

Для отправки комментария вам необходимо авторизоваться.

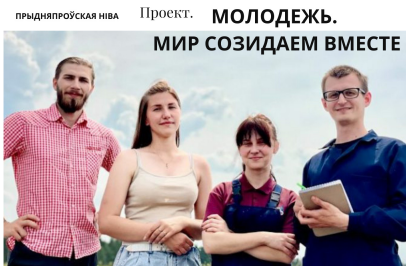

Мнения. Комментарии



Есть мнение

Валерий Малашко: пожилые люди – золотой фонд и основа нашего государства

04.01.2024 pniva.by 0

Пожилые люди – золотой фонд и основа нашего государства. Таким мнением с журналистами поделился заместитель председателя Могилевского облисполкома Валерий Малашко



Мнение: Год качества требует от каждого из нас полной самоотдачи

03.01.2024 0



Наталья Кочанова: в Национальное собрание должны прийти

люди достойные, с активной жизненной позицией

29.12.2023 0







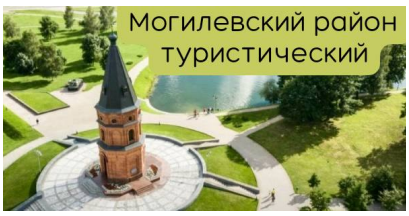



Лента новостей

Опубликованы изменения в закон об обращении с отходами
05.01.2024

В Беларуси вносится ряд изменений в законодательство о

мелиорации земель 05.01.2024

Александр Лукашенко рассказал о главном требовании к соискателям на Знак качества 05.01.2024

Первички БРСМ Могилевского района собрали подарки для воспитанников соцприюта 05.01.2024

Александр Лукашенко: контроль качества белорусских товаров и услуг будет поставлен на более высокий уровень 05.01.2024

Представители сферы соцзащиты Могилевского района рассказали о своей работе 05.01.2024

Стало известно, где руководство Могилевского района проведет выездные приемы граждан 05.01.2024

График личного приема граждан руководством Могилевского райисполкома 05.01.2024

Опубликован график проведения прямых линий руководством Могилевского района 05.01.2024

Гранты Президента Беларуси назначены для реализации приоритетных социальных проектов 05.01.2024

Александр Лукашенко утвердил обновленную Концепцию государственной кадровой политики 05.01.2024

Начальник ОГАИ Могилевского РОВД: водители, уделяйте повышенное внимание юным участникам движения 05.01.2024

Что делать в случае обнаружения бесхозных предметов, рассказали в Могилевском РОВД 04.01.2024

До минус 26! Погода в Могилевской области на следующей неделе 04.01.2024

Новый министр, посол и помощник. Александр Лукашенко рассмотрел кадровые вопросы 04.01.2024







ВКонтакте

Могилевский район – PNIVA.

1,492 volgers

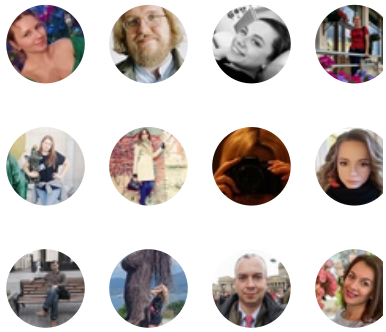

Aanmelden voor nieuws

Одноклассники

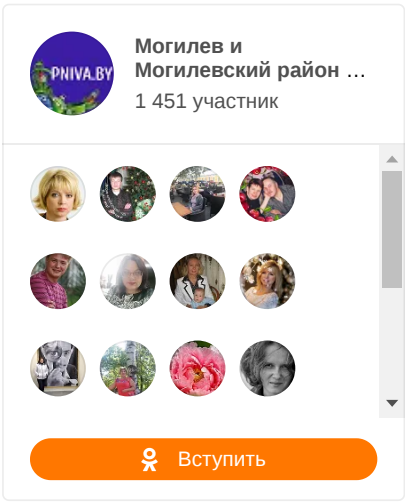

Сделаем газету лучше вместе

Дорогие наши читатели!

Вам предоставляется возможность поучаствовать в формировании газеты, предложив новые темы для публикаций.

Ваши интересные идеи мы ждем по телефонам: 42-08-52, 42-08-51.

Погода в Могилеве



Архив новостей

Выберите мес

Прямые линии в Могилевском райисполкоме

В Могилевском райисполкоме **«горячая телефонная линия»** по вопросам справочно-консультационного характера, связанным с деятельностью райисполкома, проводится по рабочим дням с 8.00 до 12.00 по телефону **42-30-19**.

Еженедельно по субботам руководством райисполкома по отдельному графику с 9.00 до 12.00 проводится **«прямая телефонная линия»** для граждан и юридических лиц по телефону: **42-39-28**.

В соответствии с законодательством об обращениях граждан, просим при обращении на «прямую телефонную линию» указывать: Ф.И.О., телефон и данные о месте жительства и (или) работы (учебы).

Уважаемые жители и гости Могилевского района!

Заявки и претензии на выполнение жилищно-коммунальных услуг Могилевским УКП «Жилкомхоз» принимаются по короткому номеру **115**.

Актуально

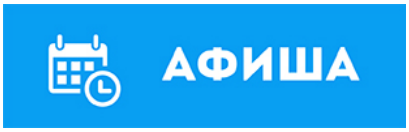

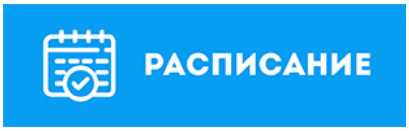

РЕКЛАМА

БЕСПЛАТНАЯ ДОСКА ОБЪЯВЛЕНИЙ

Баннеры

МОГИЛЕВСКИЙ ОБЛАСТНОЙ ИСПОЛНИТЕЛЬНЫЙ КОМИТЕТ
Официальный портал

МОГИЛЕВСКИЙ РАЙОННЫЙ ИСПОЛНИТЕЛЬНЫЙ КОМИТЕТ

Копирайт © 2024 Могилевский район Новости. Приднепровская нива. Новости Могилева и Могилевского района. Все права защищены.

4217
3389
3291