«Вясна» — экстремистское формирование.
Что нужно знать?



Поддержи "Весну" на PATREON

Парню присудили три года лишения свободы за комментарий по "делу Зельцера"

22.02.2023 **Тэги**: суды, уголовное преследование, политзаключенные, диффамация

На закрытом судебном заседании Брестский областной суд 16 февраля вынес приговор по уголовному делу политзаключенного Даниила Костюкевича за комментарии по "делу Зельцера". 20-летнего брестчанина обвинили по ст. 342 УК (Организация и подготовка действий, грубо нарушающих общественный порядок, либо активное участие в них) и ст. 130 УК (Разжигание социальной вражды и розни).

Дело рассматривал судья **Николай Сенько**.

Даниил Костюкевич был задержан в Минске вместе с десятками других граждан 30 сентября 2021 года за комментарии в интернете после гибели в результате перестрелки сотрудника КГБ Дмитрия Федосюка и it-специалиста Андрея Зельцера.



Даниил Костюкевич

Суд признал Костюкевича виновным в совершении умышленных действий, направленных на возбуждение иной социальной вражды по признаку иной социальной принадлежности, и назначил ему наказание в виде лишения свободы на срок 2 года 6 месяцев.

Также Даниила признали виновным в активном участии в групповых действиях, грубо нарушающих общественный порядок и сопряженных с явным неповиновением законным требованиям представителей власти, повлекшем нарушение работы транспорта и предприятий, при отсутствии признаков более тяжкого преступления, и на основании ч. 1 ст. 342 УК ему назначено наказание в виде лишения свободы на срок 1 год.

По совокупности преступлений, путем частичного сложения основных наказаний, окончательно Костюкевичу назначено **лишение свободы на срок три года с отбыванием в исправительной колонии в условиях общего режима**.

В отношении принадлежащего ему мобильного телефона применена специальная конфискация.

𝕏 Опубликовать



СВОБОДА МИРНЫХ СОБРАНИЙ

В Минске осудили Елену Терешкову, двукратную чемпионку Беларуси по таэквондо, писательницу и хирургиню

В Минске судят Елену Терешкову, двукратную чемпионку Беларуси по таэквондо, писательницу и хирургиню

За участие в акциях протеста в Минске судят политзаключенную Галину Логацкую

В Жлобине за неделю – три суда за участие в акциях протеста в 2020 году

ПЕНИТЕНЦИАРНАЯ СИСТЕМА

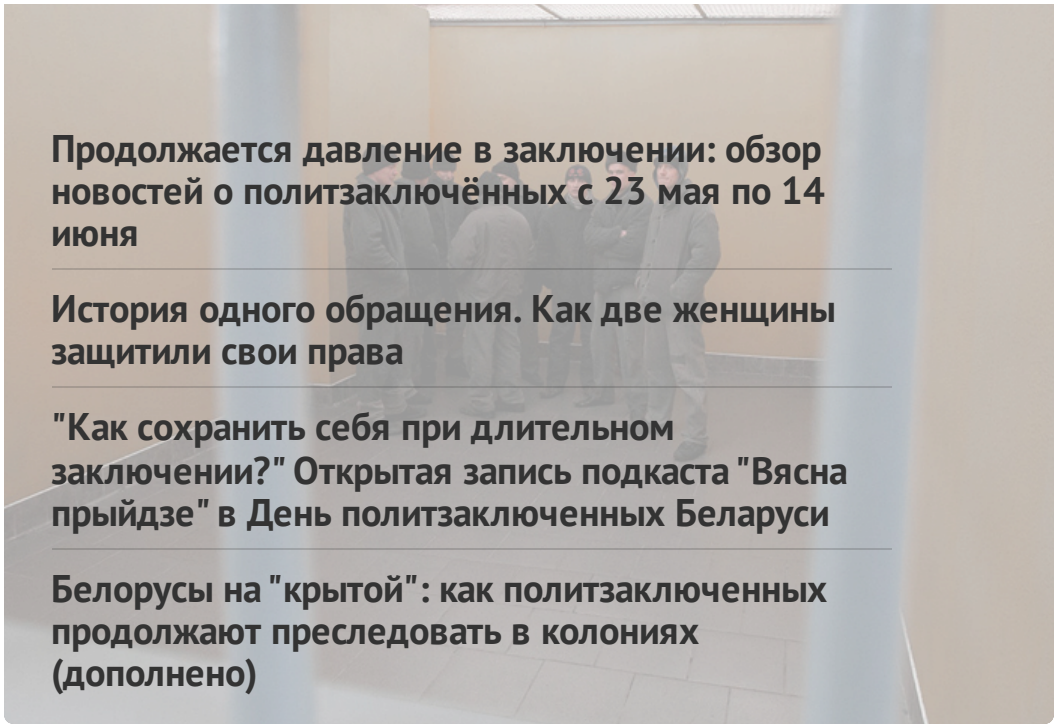

Продолжается давление в заключении: обзор новостей о политзаключённых с 23 мая по 14 июня

История одного обращения. Как две женщины защитили свои права

"Как сохранить себя при длительном заключении?" Открытая запись подкаста "Вясна прыйдзе" в День политзаключенных Беларуси

Белорусы на "крытой": как политзаключенных продолжают преследовать в колониях (дополнено)

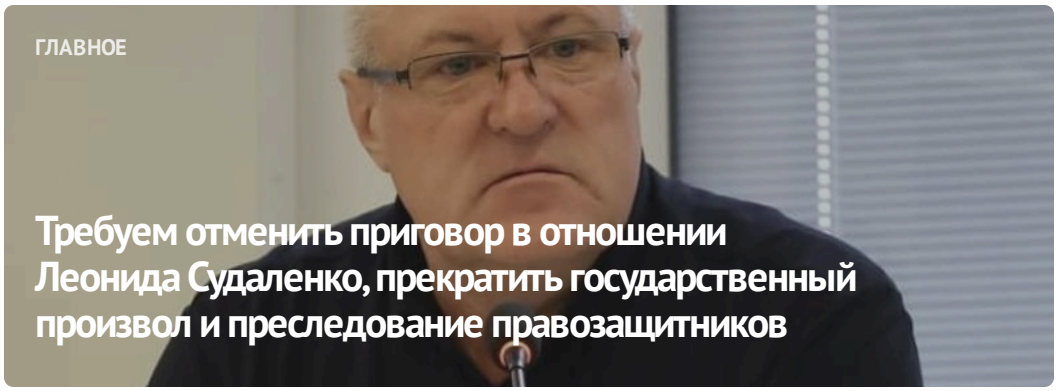

ГЛАВНОЕ

Требуем отменить приговор в отношении Леонида Судаленко, прекратить государственный произвол и преследование правозащитников



#СвободуВясне

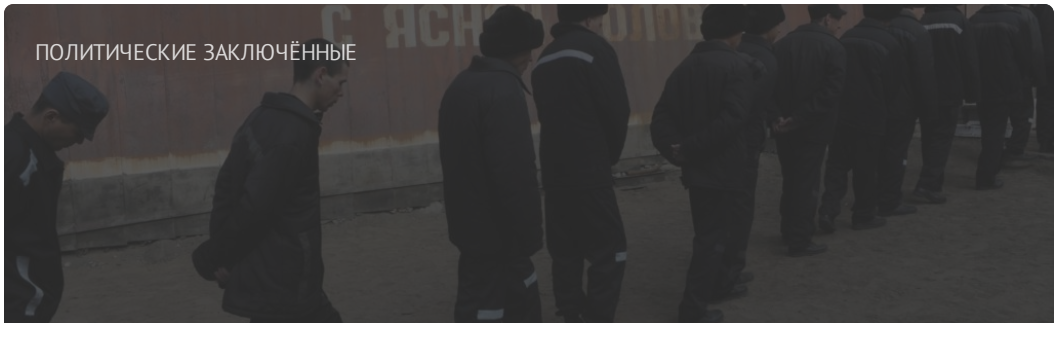

ПОЛИТИЧЕСКИЕ ЗАКЛЮЧЁННЫЕ

Список политических заключённых

ПОСЛЕДНИЕ НОВОСТИ

Пять лет лишения свободы в условиях строгого режима и огромный штраф: приговор правозащитнику Леониду Судаленко

В Минске осудили Елену Терешкову, двукратную чемпионку Беларуси по таэквондо, писательницу и хирургиню

Ликвидация общественных организаций, новые задержания: хроника преследования 20 июня (дополнено)

Заявление правозащитников о признании 17 человек политическими заключёнными

Франаку Вечерко назначили 20 лет лишения свободы

Могилевскую керамистку осудили на 1,5 года колонии за пересланное видео с избирательного участка

Спектакль, квиз, "тюремный эксперимент": какие мероприятия

МОНИТОРИНГ НАРУШЕНИЙ

Ситуация с правами человека в Беларуси. Май 2024

ИЗБИРАТЕЛЬНАЯ КАМПАНИЯ

Выборы*2024

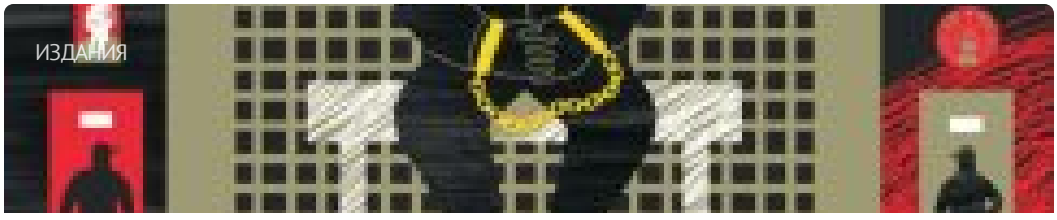

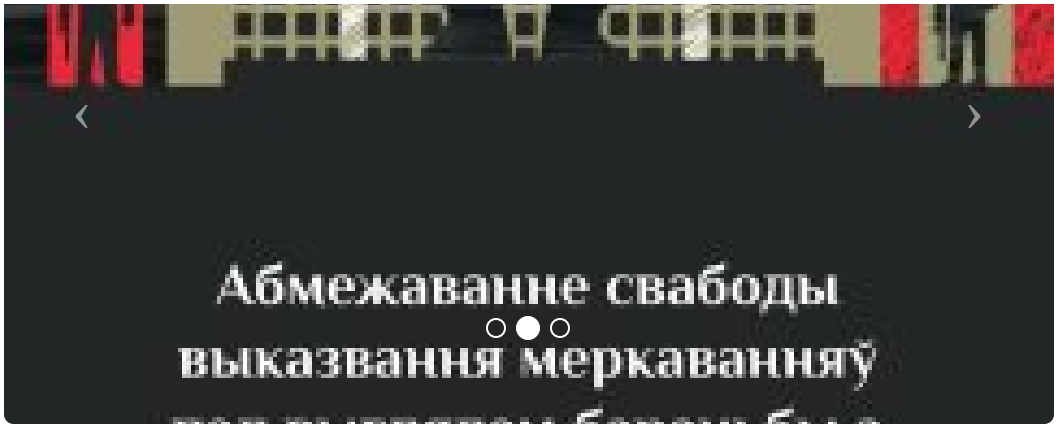

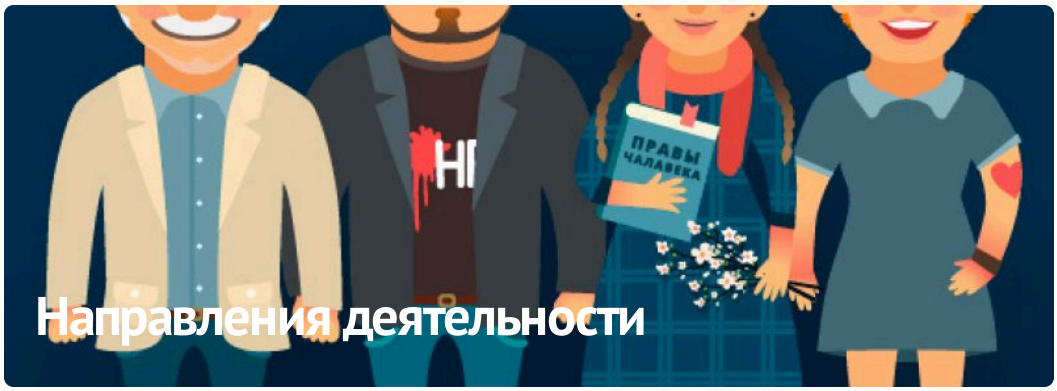

ПАРТНЁРСТВО

РАЦЫЯ

kamunikat
Беларуская інтэрнэт-бібліятэка

ВЫТОКІ

ADC memorial
Anti-Discrimination Centre

Московская Хельсинкская Группа

ЧЛЕНСТВО

HUMAN RIGHTS HOUSE NETWORK

fidh

european platform for democratic elections
epde













E-mail: viasna@spring96.org | При использовании материалов активная ссылка на сайт обязательна | RSS

