События События События

15 апреля 2021 г. состоялась пресс-конференция «Информационная безопасность в сети Интернет: профилактика и противодействие киберпреступности»

15.04.2021 550 Дом прессы Комментариев нет

15 апреля 2021 г. в 11.00 в Пресс-центре Дома прессы состоялась пресс-конференция на тему: **«Информационная безопасность в сети Интернет: профилактика и противодействие киберпреступности»**.

Участие принимали:

- **Копишев Александр Анатольевич** – заместитель начальника УВД Минского облисполкома — начальник криминальной милиции;

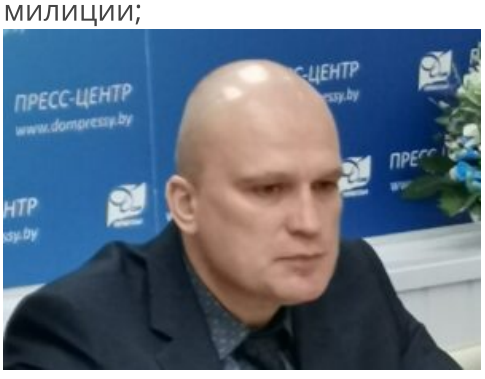

- **Березка Андрей Дмитриевич** – начальник управления охраны правопорядка и профилактики милиции общественной

Обратная связь

ЗАДАЙ ВОПРОС СПЕЦИАЛИСТУ

Наши услуги

ПЛАТНЫЕ УСЛУГИ

Наши издания

MEDIANA.BY

Зорька
Читай больше, стремись к лучшему!

ГДЕ КУПИТЬ?

Купить газету «Зорька» в городе Минске можно в следующих торговых объектах сети РУП «Белсоюзпечать»: магазин № 13 (станция метро «Площадь Победы»), павильон № 259 (станция метро «Уручье»), павильон № 73 (станция метро «Каменная горка»), павильон № 271 (ул. Одинцова, 65), павильон №51 (ул. Чкалова, 3), павильон № 203 (Партизанский проспект, 56), павильон №208 (проспект Любимова, 17а), павильон № 45 (ул. Казинца,120).

безопасности УВД Минского облисполкома;

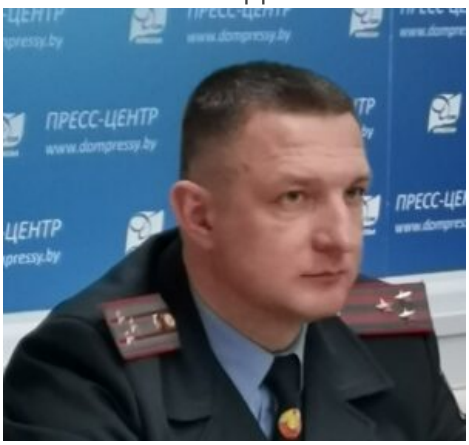

- **Дудков Дмитрий Николаевич** – начальник управления по противодействию киберпреступности криминальной милиции УВД Минского облисполкома.

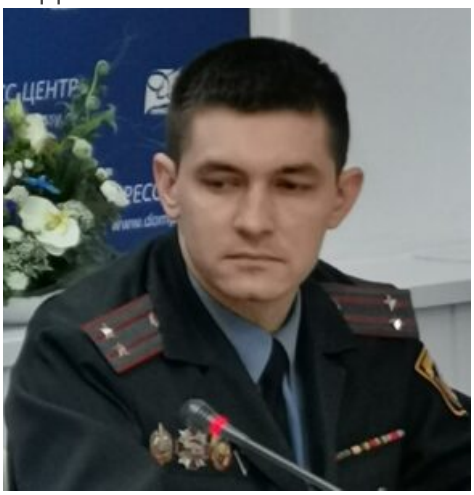

Киберпреступность – одна из наиболее быстро развивающихся проблем для органов правопорядка. Количество преступлений из года в год растет в геометрической прогрессии, а мошенники практически каждый год придумывают новые способы обойти закон с помощью компьютерных технологий и социальной инженерии. Именно второй инструмент остается основным. Как заметил начальник криминальной милиции Миноблисполкома Александр Копишев, если убрать технический аспект, то остается убеждение. Оно и является ключевым фактором в большинстве киберпреступлений.

«Убеждение и вежливость при телефонных разговорах с потерпевшими, в сочетании с факторами беспечности и излишней доверчивости, позволяют преступникам беспрепятственно получать все личные данные потерпевших, которые они в последствие используют в своих схемах», – подметил Александр Копишев.



Партнеры

МИНИСТЕРСТВО ИНФОРМАЦИИ РЕСПУБЛИКИ БЕЛАРУСЬ

ПОСТОЯННЫЙ КОМИТЕТ СОЮЗНОГО ГОСУДАРСТВА

БЕЛОРУССКОЕ ТЕЛЕГРАФНОЕ АГЕНТСТВО
WWW.BELTA.BY

СБ Беларусь сегодня

ЗВЯЗДА



По словам начальника управления по противодействию киберпреступности криминальной милиции УВД Миноблисполкома Дмитрия Дудкова, за первый квартал 2021 года количество киберпреступлений увеличилось в 4 раза по сравнению с аналогичным периодом в прошлом году. Самым основным направлением преступников остается хищение денежных средств – от общего объема преступлений такие махинации составляют 96,7%.

Как правило, такие преступники занимаются вишингом – звонками якобы представителей банков с разными предложениями. Наиболее частыми жертвами таких преступлений становятся пожилые люди, так как более подвержены убеждению. Более того, как добавил Александр Копишев, нередки случаи буквального «зомбирования» людей, и далеко не всех жертв получается убедить в том, что им звонят мошенники.

БРСМ Молодежь Беларуси

ЗНАК КАЧЕСТВА
международный промышленный журнал

События текущего года



Календарь

Апрель 2021

Пн	Вт	Ср	Чт	Пт	Сб
			1	2	3
5	6	7	8	9	10
12	13	14	15	16	17
19	20	21	22	23	24
26	27	28	29	30	

« Мар | Май »

Выбрать язык

Belarusian English Russian



Тем не менее, профилактическая работа проводятся со всеми слоями населения, заметил начальник управления охраны правопорядка и профилактики милиции общественной безопасности УВД Минского облисполкома Андрей Березка. Оправдано это тем, что потерпевшими зачастую становятся и люди зрелого возраста, и даже подростки.

«Правоохранительные органы рекомендуют: если вам поступил такой звонок, не передавать никакую информацию, лучше прекратить разговор. Если есть сомнения, перезвонить по официальному номеру банка и уточнить, имела ли место быть какая-то операция», – посоветовал Дмитрий Дудков.

Как уберечь себя и близких от кибермошенников? Какие новые способы кражи денег изобретают преступники? Какое наказание ждет киберпреступников?

Ответы на эти и другие вопросы в видеоверсии пресс-конференции на нашем Youtube-канале.

Интересно!
Твитнуть
Like 0

← 14 красавіка ў 11.00 адбылася прэс-канферэнцыя, прымеркаваная да 130-годдзя з Дня нараджэння Максіма Багдановіча і 40-годдзя Літаратурнага музея Максіма

Для слабовидящих
Версия для слабовидящих

Багдановіча, на тэму: «Музеі і моладзь. Паспяховасць культурнай інстытуцыі і сацыяльнага ўзаемадзеяння ў Беларусі».

Республиканский молодежный фестиваль-конкурс «Медиасфера-2021» принимает ГрГУ им.Янки Купалы →

Добавить комментарий

Ваш e-mail не будет опубликован. Обязательные поля помечены *

Комментарий

Имя *

E-mail *

Сайт

Отправить комментарий

Контакты

Производственно-издательское
республиканское унитарное
предприятие «Дом прессы»
(РУП «Дом прессы»)
Республика Беларусь, 220013,
г.Минск, ул.Б.Хмельницкого,10А
Тел./факс: +375-17-311-16-30;
e-mail: dom-presy@mail.ru

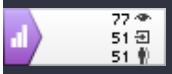

Facebook

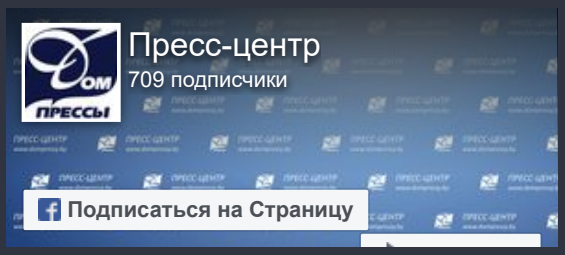

Копирайт © 2023 Дом прессы. Все права защищены.