Падтрымай "Вясну" на PATREON

Актывістаў судзяць за ліпеньскія мірныя акцыі пратэсту

01.08.2017 **Тэгі**: суды, адміністратыўны пераслед, свабода мірных сходаў



Суд Першамайскага раёна г. Мінска 1 жніўня разгледзіў справу **Леаніда Кулакова** па абвінавачванні яго ва ўдзеле ў несанкцыянаваным масавым мерапрыемстве (ч. 3 арт. 23.34 КаАП), якое адбылося 7 ліпеня.

Так суддзя **Іна Сідарок** палічыла даказанай віну актывіста на падставе сведчанняў міліцыянта **Я. Караваева** і пісьмовых матэрыялаў справы, прызнаўшы ўдзел Леаніда Кулакова ў пікетаванні супраць ваенных вучэнняў "Захад-2017" і за вызваленне палітычных зняволеных адміністрацыйным правапарушэннем. І вынесла пастанову аб пакаранні актывіста штрафам у 30 базавых велічынь (690 беларускіх рублёў).

За ўдзел у гэтым жа пікеце яшчэ 27 ліпеня была асуджана **Вольга Нікалайчык**. Жанчыне таксама прызначылі пакаранне ў выглядзе штрафа ў 30 базавых велічынь.

Сёння будзе разглядацца іншая адміністрацыйная справа ў дачыненні да актывісткі – за ўдзел у масавым мерапрыемстве, што адбылося 3 ліпеня.

А 4 жніўня суд чакае і актывістку **Ніну Багінскую**.

Твитнуть



СВАБОДА МІРНЫХ СХОДАЎ

Будаўніка асудзілі да "хатняй хіміі" за ўдзел у Маршы

Заява праваабаронцаў Беларусі аб прызнанні дзевяці палітычных зняволеных

Бабруйчаніна будуць судзіць за "публічныя заклікі да арганізацыі мітынгу". Распавядаем, што гэта за артыкул

"Не менш за 100 000 чалавек укрыліся за мяжой". Выйшаў даклад УВКПЧ ААН пра сітуацыю ў Беларусі (дакумент)

WWW.GAZETABY.CO

ПЕНІНТЭНЦЫЯРНАЯ СІСТЭМА

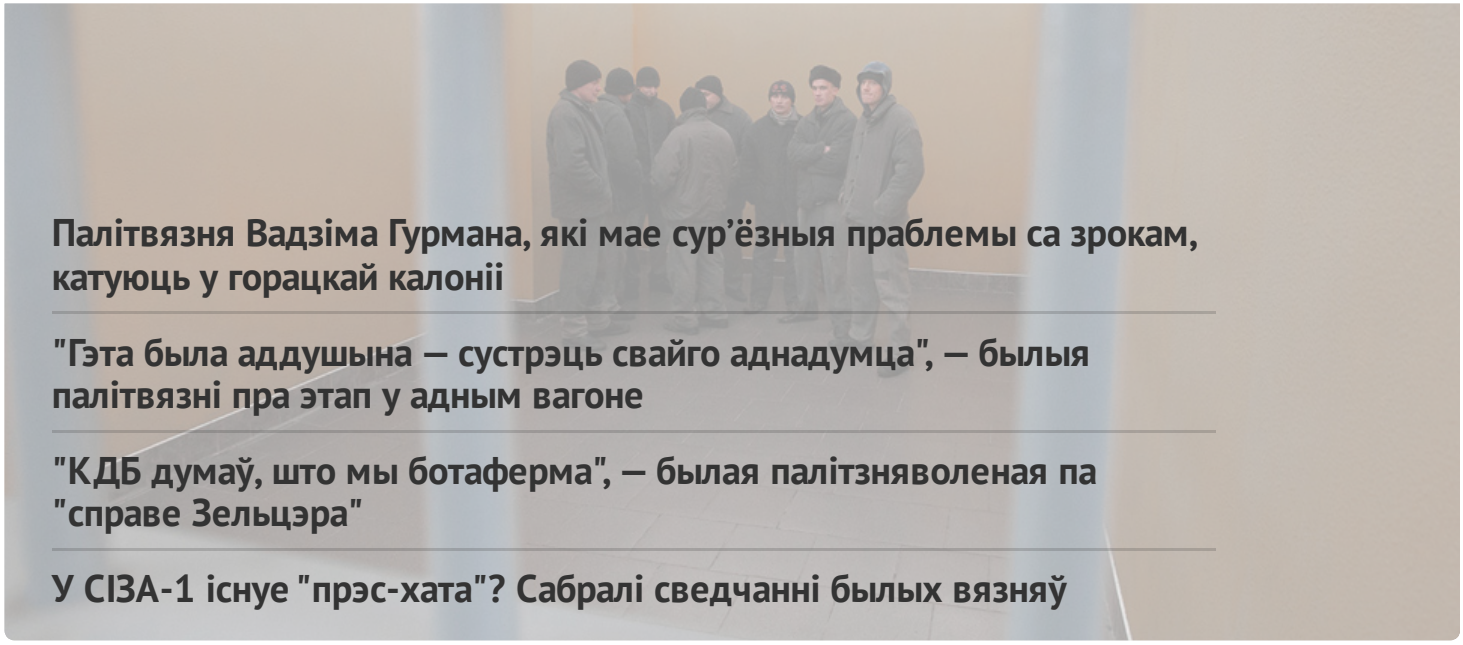

Палітвязня Вадзіма Гурмана, які мае сур'ёзныя праблемы са зрокам, катуюць у горацкай калоніі

"Гэта была аддушына — сустрэць свайго аднадумца", — былыя палітвязні пра этап у адным вагоне

"КДБ думаў, што мы ботаферма", — былая палітзняволеная па "справе Зельцэра"

У СІЗА-1 існуе "прэс-хата"? Сабралі сведчанні былых вязняў

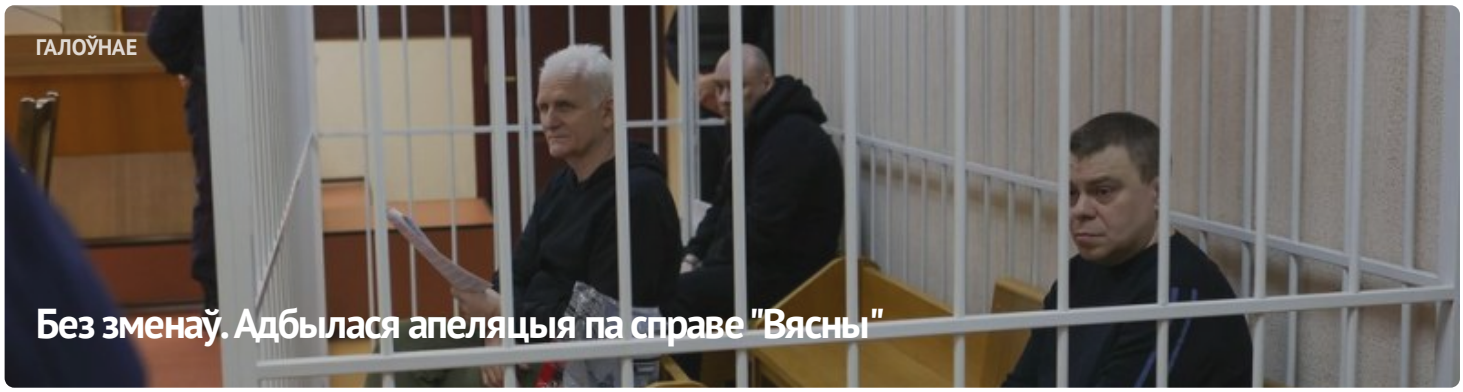

ГАЛОЎНАЕ

Без зменаў. Адбылася апеляцыя па справе "Вясны"



#ВолюВясне



ПАЛІТЫЧНЫЯ ЗНЯВОЛЕНЫЯ

Спіс палітычных вязняў

АПОШНІЯ НАВІНЫ

Заява праваабаронцаў аб прызнанні 11 палітычных зняволеных

Старэйшыну баптысцкай царквы “Новая Зямля” Андрэя Мамойку і яго жонку Веру асудзілі да “хатняй хіміі”

Будаўніка асудзілі да "хатняй хіміі" за ўдзел у Маршы

Шэсць еўрапейскіх парламентарыяў сталі "хроснымі" для беларускіх палітвязняў

Да 20 гадоў калоніі: фігурантам "справы Nexta" запрасілі тэрміны

Затрыманне футбольнага фаната, новы "тэрарыст": хроніка пераследу 21 красавіка (дапоўнена)

Былога ўчастковага асудзілі да 6 гадоў калоніі па справе "Чорнай кнігі Беларусі"

"Не хацелася, каб хтосьці трапляў туды". Экс-палітзняволены Аляксандр Бабко распавёў пра пераслед па "справе цюкоў"

Затрыманні ў Брасце і Віцебску пасля рэйда па сацсетках: хроніка пераследу 20 красавіка

МАНІТОРЫНГ ПАРУШЭННЯЎ

Сітуацыя з правамі чалавека ў Беларусі. Сакавік 2023

ВЫБАРЧАЯ КАМПАНІЯ

Рэферэндум 2022

ВЫДАННІ



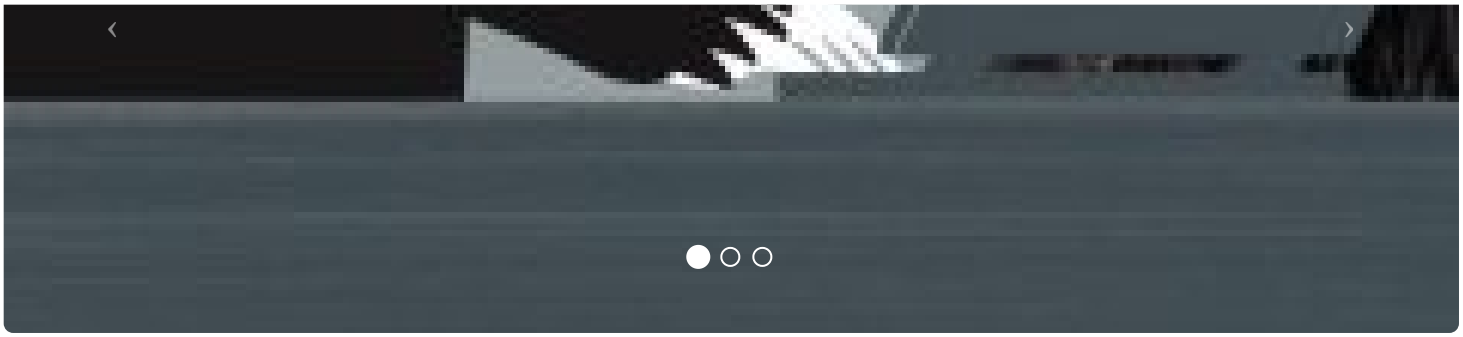



ПАРТНЁРСТВА

РАЦЫЯ

kamunikat
Беларуская Інтэрнэт-Бібліятэка

ВЫТОКІ

ADC memorial
Anti-Discrimination Centre

Московская Хельсинкская группа

AMNESTY INTERNATIONAL

СЯБРОЎСТВА

EENEMO

HUMAN RIGHTS HOUSE NETWORK

fidh

МІЖНАРОДНЫ КАМІТЭТ ПА РАССЛЕДАВАННІ КАТАВАННЯЎ У БЕЛАРУСІ

Беларуская асацыяцыя журналістаў
baj.by

VOICE OF BELARUS

E-mail: viasna@spring96.org | Пры выкарыстанні матэрыялаў сайта актыўная спасылка абавязковая | RSS

CC BY