Мы используем cookie-файлы, чтобы улучшить свой сервис для вас.
Вы можете принять их или настроить их самостоятельно. Больше информации
Принять все
Настроить
Войти

Газета ВЕСТНИК НАФТАНА (Новополоцк, Полоцк)
13 апр 2021

Вступить

Экс-начальника цеха № 8 Николая Латышева проводили на заслуженный отдых
Вчера, 12 апреля, последний рабочий день в ОАО «Нафтан» провел начальник цеха № 8 Николай Латышев. В коллективе нашего предприятия заслуженный ветеран ОАО «Нафтан» трудился более 37 лет.
В 1981-м Николай Алексеевич окончил НПИ (ныне – ПГУ) по специальности «Машины и аппараты химического производства». Успешно двигался по карьерной лестнице и в 2013-м возглавил «Товарно-сырьевой» цех.
Опыт и знания Николая Алексеевича позволили достичь многих успехов для обеспечения бесперебойной поставки сырья и отгрузки товарной продукции, а также для безаварийной работы технологического оборудования.
Вчера Николай Алексеевич провел последнее оперативное совещание, пополнив ряды золотой гвардии предприятия.
Делимся с нашими читателями фотографией Николая Алексеевича с коллективом на ступеньках родного цеха и предлагаем вспомнить материалы «Вестника Нафтана»: http://gazeta.naftan.by/eks-nachalnika-ceha-8-nikolaya-latysheva-provodili-na-zasluzhennyj-otdyx #ВНколлектив #ВНветераны





Присоединяйтесь — мы покажем вам много интересного
Присоединяйтесь к ОК, чтобы подписаться на группу и комментировать публикации.
Войти
Зарегистрироваться

Мы используем cookie-файлы, чтобы улучшить свой сервис для вас.
Вы можете принять их или настроить их самостоятельно. Больше информации

Войти

Газета ВЕСТНИК НАФТАНА (Новополоцк, Полоцк)
13 апр 2021

Экс-начальника цеха № 8 Николая Латышева проводили на заслуженный отдых
Вчера, 12 апреля, последний рабочий день в ОАО «Нафтан» провел начальник цеха № 8 Николай Латышев. В коллективе нашего предприятия заслуженный ветеран ОАО «Нафтан» трудился более 37 лет.
В 1981-м Николай Алексеевич окончил НПИ (ныне – ПГУ) по специальности «Машины и аппараты химического производства». Успешно двигался по карьерной лестнице и в 2013-м возглавил «Товарно-сырьевой» цех.
Опыт и знания Николая Алексеевича позволили достичь многих успехов для обеспечения бесперебойной поставки сырья и отгрузки товарной продукции, а также для безаварийной работы технологического оборудования.
Вчера Николай Алексеевич провел последнее оперативное совещание, пополнив ряды золотой гвардии предприятия.
Делимся с нашими читателями фотографией Николая Алексеевича с коллективом на ступеньках родного цеха и предлагаем вспомнить материалы «Вестника Нафтана»: http://gazeta.naftan.by/eks-nachalnika-ceha-8-nikolaya-latysheva-provodili-na-zasluzhennyj-otdyx #ВНколлектив #ВНветераны





реклама
ИГРАТЬ



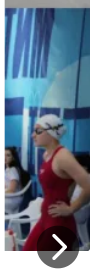



Присоединяйтесь — мы покажем вам много интересного
Присоединяйтесь к ОК, чтобы подписаться на группу и комментировать публикации.
Войти
Зарегистрироваться

Мы используем cookie-файлы, чтобы улучшить свой сервис для вас.
Вы можете принять их или настроить их самостоятельно. Больше информации

Войти

Газета ВЕСТНИК НАФТАНА (Новополоцк, Полоцк)
13 апр 2021

Экс-начальника цеха № 8 Николая Латышева проводили на заслуженный отдых
Вчера, 12 апреля, последний рабочий день в ОАО «Нафтан» провел начальник цеха № 8 Николай Латышев. В коллективе нашего предприятия заслуженный ветеран ОАО «Нафтан» трудился более 37 лет.
В 1981-м Николай Алексеевич окончил НПИ (ныне – ПГУ) по специальности «Машины и аппараты химического производства». Успешно двигался по карьерной лестнице и в 2013-м возглавил «Товарно-сырьевой» цех.
Опыт и знания Николая Алексеевича позволили достичь многих успехов для обеспечения бесперебойной поставки сырья и отгрузки товарной продукции, а также для безаварийной работы технологического оборудования.
Вчера Николай Алексеевич провел последнее оперативное совещание, пополнив ряды золотой гвардии предприятия.
Делимся с нашими читателями фотографией Николая Алексеевича с коллективом на ступеньках родного цеха и предлагаем вспомнить материалы «Вестника Нафтана»: http://gazeta.naftan.by/eks-nachalnika-ceha-8-nikolaya-latysheva-provodili-na-zasluzhennyj-otdyx #ВНколлектив #ВНветераны





реклама
ИГРАТЬ

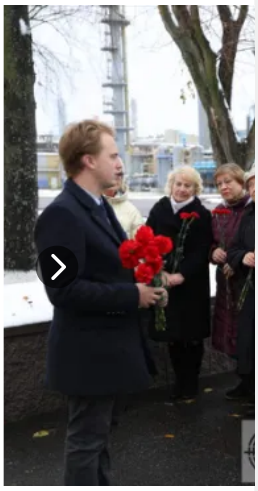

…молу - 105 лет! ...

Присоединяйтесь — мы покажем вам много интересного
Присоединяйтесь к ОК, чтобы подписаться на группу и комментировать публикации.
Войти
Зарегистрироваться

Мы используем cookie-файлы, чтобы улучшить свой сервис для вас.
Вы можете принять их или настроить их самостоятельно. Больше информации

Войти



Газета ВЕСТНИК НАФТАНА (Новополоцк, Полоцк)
13 апр 2021

Экс-начальника цеха № 8 Николая Латышева проводили на заслуженный отдых
Вчера, 12 апреля, последний рабочий день в ОАО «Нафтан» провел начальник цеха № 8 Николай Латышев. В коллективе нашего предприятия заслуженный ветеран ОАО «Нафтан» трудился более 37 лет.
В 1981-м Николай Алексеевич окончил НПИ (ныне – ПГУ) по специальности «Машины и аппараты химического производства». Успешно двигался по карьерной лестнице и в 2013-м возглавил «Товарно-сырьевой» цех.
Опыт и знания Николая Алексеевича позволили достичь многих успехов для обеспечения бесперебойной поставки сырья и отгрузки товарной продукции, а также для безаварийной работы технологического оборудования.
Вчера Николай Алексеевич провел последнее оперативное совещание, пополнив ряды золотой гвардии предприятия.
Делимся с нашими читателями фотографией Николая Алексеевича с коллективом на ступеньках родного цеха и предлагаем вспомнить материалы «Вестника Нафтана»: http://gazeta.naftan.by/eks-nachalnika-ceha-8-nikolaya-latysheva-provodili-na-zasluzhennyj-otdyx #ВНколлектив #ВНветераны



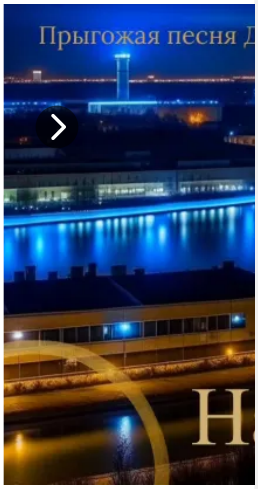



…кой лаборатории, цех №

Присоединяйтесь — мы покажем вам много интересного
Присоединяйтесь к ОК, чтобы подписаться на группу и комментировать публикации.
Войти
Зарегистрироваться

Мы используем cookie-файлы, чтобы улучшить свой сервис для вас.
Вы можете принять их или настроить их самостоятельно. Больше информации

Войти

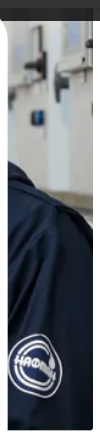

реклама



Газета ВЕСТНИК НАФТАНА (Новополоцк, Полоцк)
13 апр 2021

Экс-начальника цеха № 8 Николая Латышева проводили на заслуженный отдых
Вчера, 12 апреля, последний рабочий день в ОАО «Нафтан» провел начальник цеха № 8 Николай Латышев. В коллективе нашего предприятия заслуженный ветеран ОАО «Нафтан» трудился более 37 лет.
В 1981-м Николай Алексеевич окончил НПИ (ныне – ПГУ) по специальности «Машины и аппараты химического производства». Успешно двигался по карьерной лестнице и в 2013-м возглавил «Товарно-сырьевой» цех.
Опыт и знания Николая Алексеевича позволили достичь многих успехов для обеспечения бесперебойной поставки сырья и отгрузки товарной продукции, а также для безаварийной работы технологического оборудования.
Вчера Николай Алексеевич провел последнее оперативное совещание, пополнив ряды золотой гвардии предприятия.
Делимся с нашими читателями фотографией Николая Алексеевича с коллективом на ступеньках родного цеха и предлагаем вспомнить материалы «Вестника Нафтана»: http://gazeta.naftan.by/eks-nachalnika-ceha-8-nikolaya-latysheva-provodili-na-zasluzhennyj-otdyx #ВНколлектив #ВНветераны



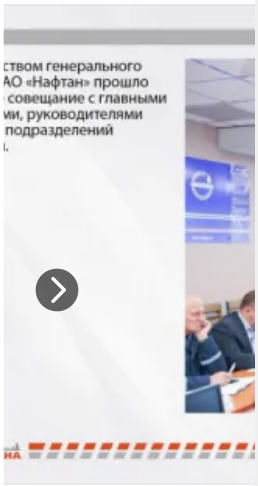





Присоединяйтесь — мы покажем вам много интересного
Присоединяйтесь к ОК, чтобы подписаться на группу и комментировать публикации.
Войти
Зарегистрироваться

Мы используем cookie-файлы, чтобы улучшить свой сервис для вас.
Вы можете принять их или настроить их самостоятельно. Больше информации

Войти

реклама


Газета ВЕСТНИК НАФТАНА (Новополоцк, Полоцк)
13 апр 2021

ра интеллек

Экс-начальника цеха № 8 Николая Латышева проводили на заслуженный отдых
Вчера, 12 апреля, последний рабочий день в ОАО «Нафтан» провел начальник цеха № 8 Николай Латышев. В коллективе нашего предприятия заслуженный ветеран ОАО «Нафтан» трудился более 37 лет.
В 1981-м Николай Алексеевич окончил НПИ (ныне – ПГУ) по специальности «Машины и аппараты химического производства». Успешно двигался по карьерной лестнице и в 2013-м возглавил «Товарно-сырьевой» цех.
Опыт и знания Николая Алексеевича позволили достичь многих успехов для обеспечения бесперебойной поставки сырья и отгрузки товарной продукции, а также для безаварийной работы технологического оборудования.
Вчера Николай Алексеевич провел последнее оперативное совещание, пополнив ряды золотой гвардии предприятия.
Делимся с нашими читателями фотографией Николая Алексеевича с коллективом на ступеньках родного цеха и предлагаем вспомнить материалы «Вестника Нафтана»: http://gazeta.naftan.by/eks-nachalnika-ceha-8-nikolaya-latysheva-provodili-na-zasluzhennyj-otdyx #ВНколлектив #ВНветераны





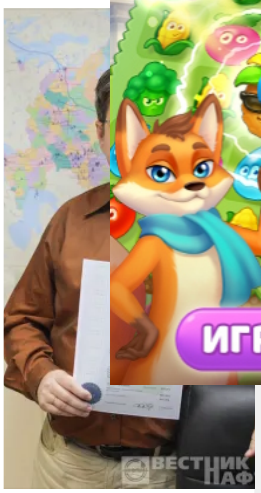

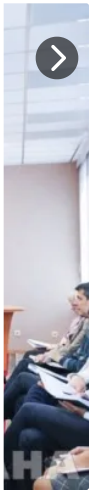

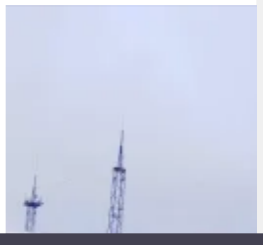

Присоединяйтесь — мы покажем вам много интересного
Присоединяйтесь к ОК, чтобы подписаться на группу и комментировать публикации.
Войти
Зарегистрироваться

Мы используем cookie-файлы, чтобы улучшить свой сервис для вас.
Вы можете принять их или настроить их самостоятельно. Больше информации

Войти

Газета ВЕСТНИК НАФТАНА (Новополоцк, Полоцк)
13 апр 2021

Экс-начальника цеха № 8 Николая Латышева проводили на заслуженный отдых
Вчера, 12 апреля, последний рабочий день в ОАО «Нафтан» провел начальник цеха № 8 Николай Латышев. В коллективе нашего предприятия заслуженный ветеран ОАО «Нафтан» трудился более 37 лет.
В 1981-м Николай Алексеевич окончил НПИ (ныне – ПГУ) по специальности «Машины и аппараты химического производства». Успешно двигался по карьерной лестнице и в 2013-м возглавил «Товарно-сырьевой» цех.
Опыт и знания Николая Алексеевича позволили достичь многих успехов для обеспечения бесперебойной поставки сырья и отгрузки товарной продукции, а также для безаварийной работы технологического оборудования.
Вчера Николай Алексеевич провел последнее оперативное совещание, пополнив ряды золотой гвардии предприятия.
Делимся с нашими читателями фотографией Николая Алексеевича с коллективом на ступеньках родного цеха и предлагаем вспомнить материалы «Вестника Нафтана»: http://gazeta.naftan.by/eks-nachalnika-ceha-8-nikolaya-latysheva-provodili-na-zasluzhennyj-otdyx #ВНколлектив #ВНветераны





реклама
ИГРАТЬ

ивом ...

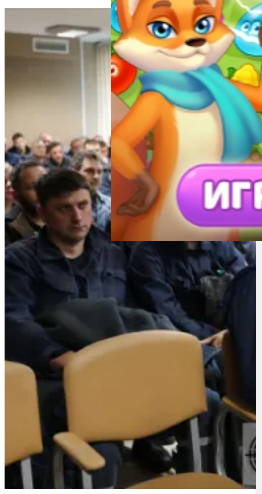



Присоединяйтесь — мы покажем вам много интересного
Присоединяйтесь к ОК, чтобы подписаться на группу и комментировать публикации.
Войти
Зарегистрироваться

Мы используем cookie-файлы, чтобы улучшить свой сервис для вас.
Вы можете принять их или настроить их самостоятельно. Больше информации

Войти

Газета ВЕСТНИК НАФТАНА (Новополоцк, Полоцк)
13 апр 2021

Экс-начальника цеха № 8 Николая Латышева проводили на заслуженный отдых
Вчера, 12 апреля, последний рабочий день в ОАО «Нафтан» провел начальник цеха № 8 Николай Латышев. В коллективе нашего предприятия заслуженный ветеран ОАО «Нафтан» трудился более 37 лет.
В 1981-м Николай Алексеевич окончил НПИ (ныне – ПГУ) по специальности «Машины и аппараты химического производства». Успешно двигался по карьерной лестнице и в 2013-м возглавил «Товарно-сырьевой» цех.
Опыт и знания Николая Алексеевича позволили достичь многих успехов для обеспечения бесперебойной поставки сырья и отгрузки товарной продукции, а также для безаварийной работы технологического оборудования.
Вчера Николай Алексеевич провел последнее оперативное совещание, пополнив ряды золотой гвардии предприятия.
Делимся с нашими читателями фотографией Николая Алексеевича с коллективом на ступеньках родного цеха и предлагаем вспомнить материалы «Вестника Нафтана»: http://gazeta.naftan.by/eks-nachalnika-ceha-8-nikolaya-latysheva-provodili-na-zasluzhennyj-otdyx #ВНколлектив #ВНветераны





реклама
ИГРАТЬ



Присоединяйтесь — мы покажем вам много интересного
Присоединяйтесь к ОК, чтобы подписаться на группу и комментировать публикации.
Войти
Зарегистрироваться

Мы используем cookie-файлы, чтобы улучшить свой сервис для вас.
Вы можете принять их или настроить их самостоятельно. Больше информации

Войти

реклама



Газета ВЕСТНИК НАФТАНА (Новополоцк, Полоцк)
13 апр 2021

Экс-начальника цеха № 8 Николая Латышева проводили на заслуженный отдых
Вчера, 12 апреля, последний рабочий день в ОАО «Нафтан» провел начальник цеха № 8 Николай Латышев. В коллективе нашего предприятия заслуженный ветеран ОАО «Нафтан» трудился более 37 лет.
В 1981-м Николай Алексеевич окончил НПИ (ныне – ПГУ) по специальности «Машины и аппараты химического производства». Успешно двигался по карьерной лестнице и в 2013-м возглавил «Товарно-сырьевой» цех.
Опыт и знания Николая Алексеевича позволили достичь многих успехов для обеспечения бесперебойной поставки сырья и отгрузки товарной продукции, а также для безаварийной работы технологического оборудования.
Вчера Николай Алексеевич провел последнее оперативное совещание, пополнив ряды золотой гвардии предприятия.
Делимся с нашими читателями фотографией Николая Алексеевича с коллективом на ступеньках родного цеха и предлагаем вспомнить материалы «Вестника Нафтана»: http://gazeta.naftan.by/eks-nachalnika-ceha-8-nikolaya-latysheva-provodili-na-zasluzhennyj-otdyx #ВНколлектив #ВНветераны





Присоединяйтесь — мы покажем вам много интересного
Присоединяйтесь к ОК, чтобы подписаться на группу и комментировать публикации.
Войти
Зарегистрироваться