СМИ: в Барановичах погиб милицейский подполковник — участник репрессий

ЕВРОРАДИО (/RU/AUTHOR/EVRORADIO) | 19/07/2022 - 08:49 | ПРОИСШЕСТВИЯ (/RU/CATS/PROISSHESTVIYA)

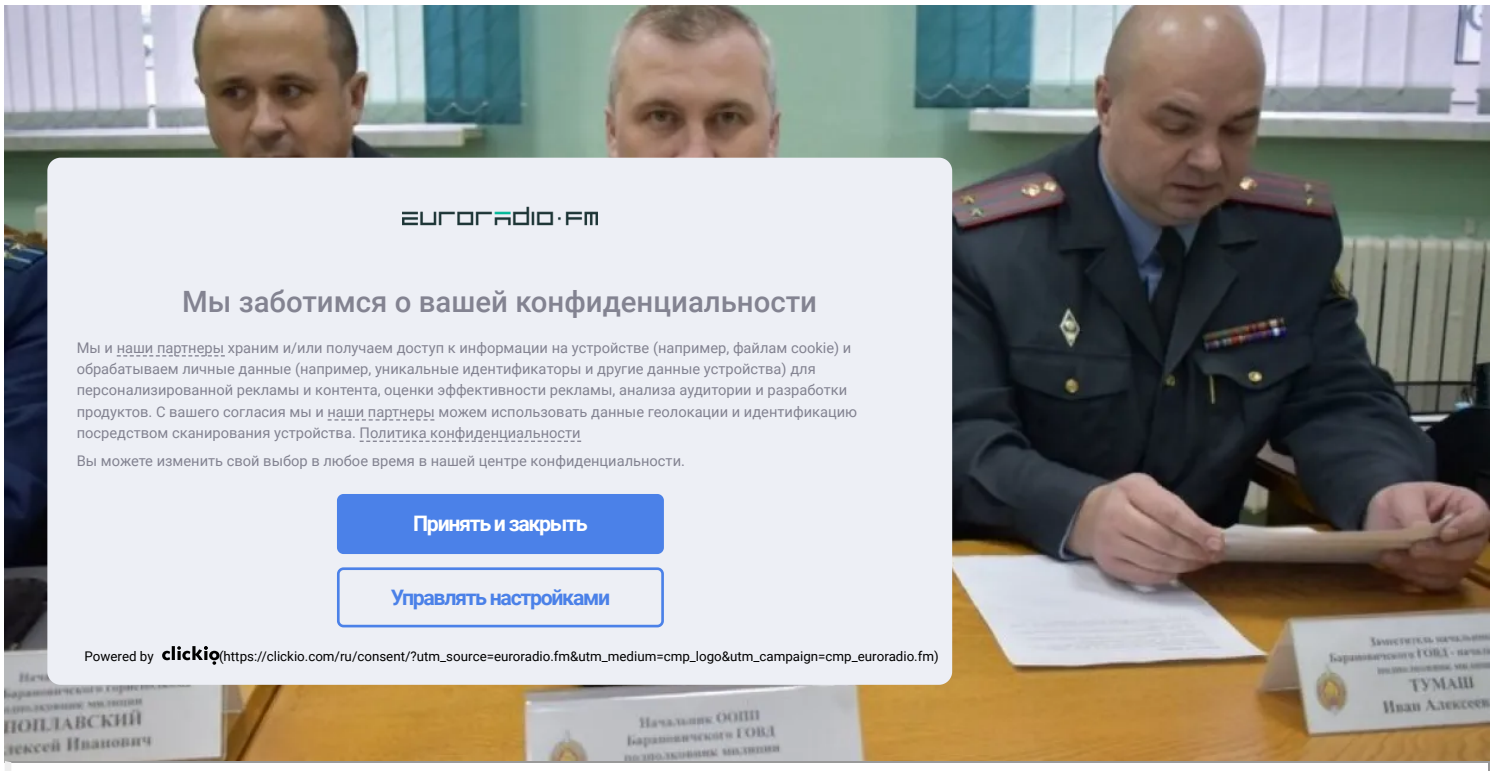

Алексей Гетьман (в центре)

В Барановичах погиб подполковник милиции **Алексей Гетьман** — активный участник репрессий, пишут негосударственные СМИ.

Сообщается, что Гетьман сломал шею, когда неудачно прыгнул в воду. Нырнул, ударился головой о дно, какое-то время провел парализованный и в итоге умер.

Гетьман служил начальником отдела охраны правопорядка милиции общественной безопасности Барановичского ГОВД. По информации журналистов, он был одним из главных исполнителей репрессий в Барановичах. Он сам и его подчиненные лгали в судах и фабриковали дела против жителей города.

Чтобы следить за важными новостями, подпишитесь на канал Еврорадио в Telegram (https://t.me/euroradio).

Мы каждый день публикуем видео о жизни в Беларуси на Youtube-канале. Подписаться можно тут (https://www.youtube.com/channel/UC1v_dekbxqgQjBQ2fg39uBg?sub_confirmation=1).

repressiy&title=%D0%A1%D0%9C%D0%98%3A%20%D0%B2%20%D0%91%D0%B0%D1%80%D0%B0%D0%BD%D0%BE%D0%B2%D0%B8%D1%87%D0%B0%D1%85%20%D0
(/#vk) (/#twitter) (/#facebook)

ЧП (чрезвычайное происшествие) (/ru/cpbelarus) Милиция в Беларуси (/ru/miliciya-v-belarusi)

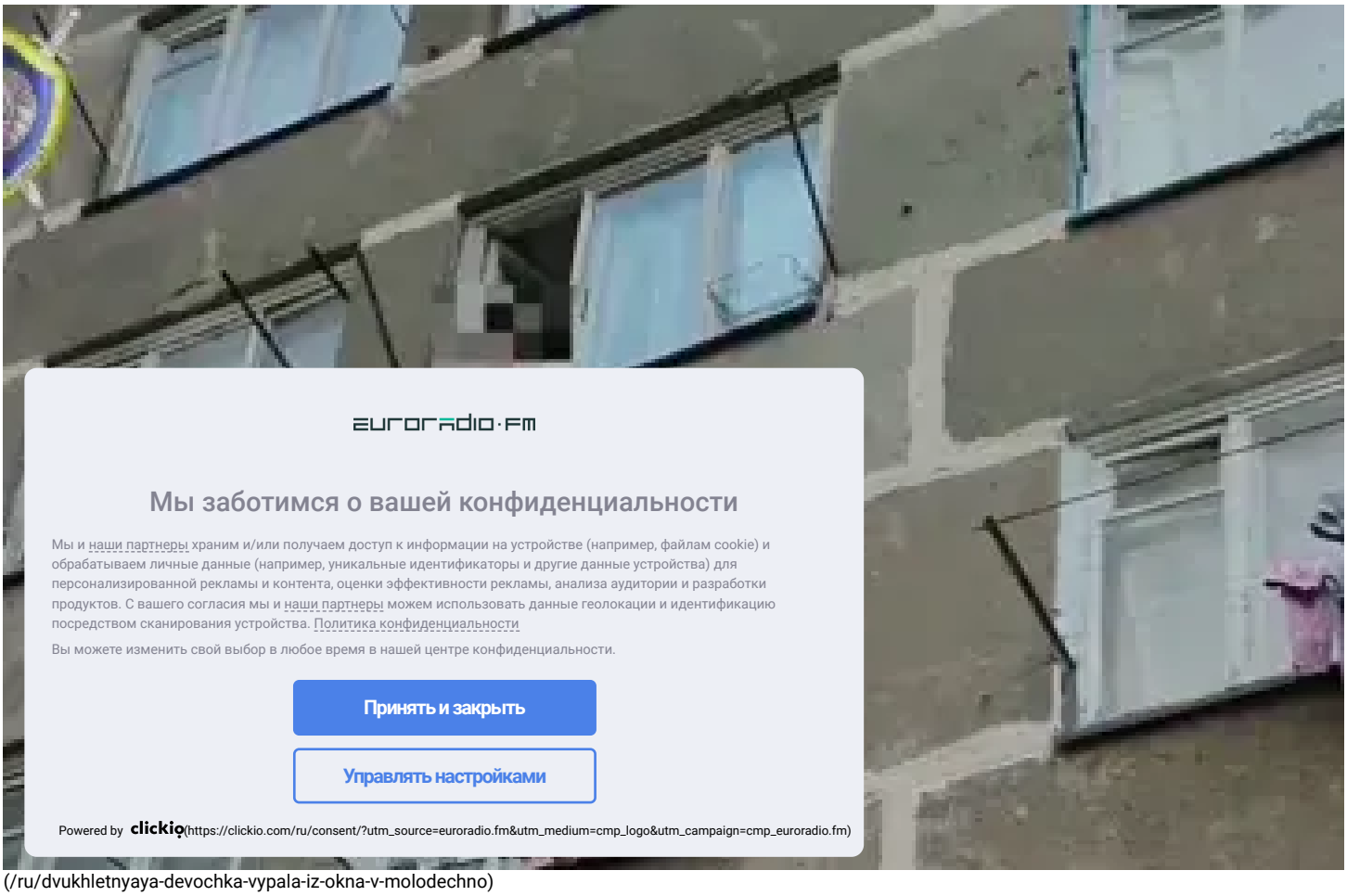

(/ru/dvukhletnyaya-devochka-vypala-iz-okna-v-molodechno)

Двухлетняя девочка выпала из окна в Молодечно (/ru/dvukhletnyaya-devochka-vypala-iz-okna-v-molodechno)

9:11 26.04.2023

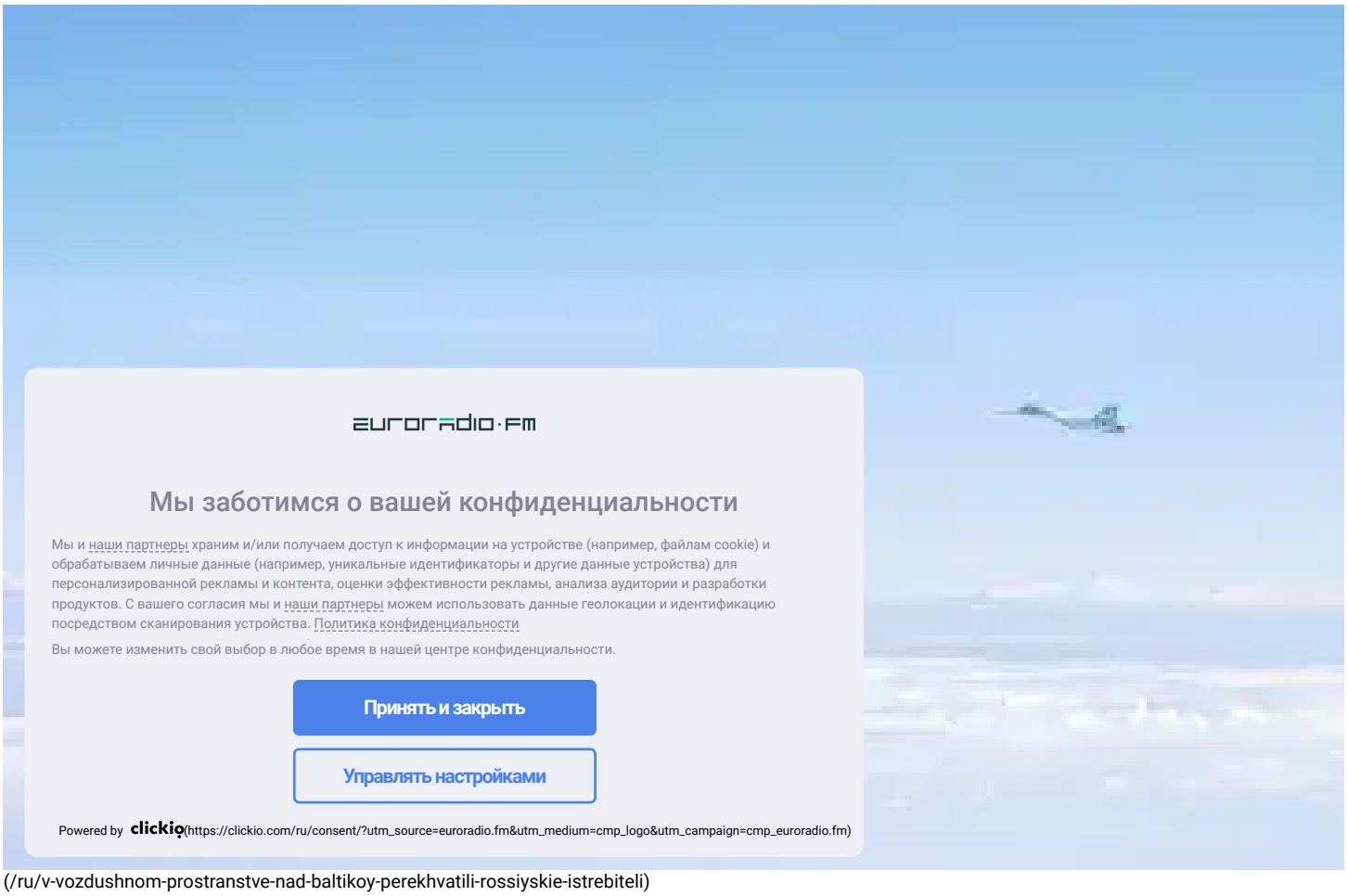

(/ru/v-vozdushnom-prostranstve-nad-baltikoy-perekhvatili-rossiyskie-istrebiteli)

В воздушном пространстве над Балтикой перехватили российские истребители (/ru/v-vozdushnom-prostranstve-nad-baltikoy-perekhvatili-rossiyskie-istrebiteli)

10:04 26.04.2023

Последние новости

(/ru/sandros-yazyk-istoriya-ravenstvo-i-zhenschiny-ved-dlya-nas-oni-prezhde-vsego) **Сандрос – язык, история, равенство и женщины, ведь для нас они прежде всего (/ru/sandros-yazyk-istoriya-ravenstvo-i-zhenschiny-ved-dlya-nas-oni-prezhde-vsego)**

12:54 **В легких у Бабарико обнаружили воду — "Позірк" (/ru/v-legkikh-u-babariko-obnaruzhili-vodu-pozirk)**

12:44 **Ракета, обломки которой нашли возле Быдгощи, вероятно, принадлежит Польше (/ru/raketa-oblomki-kotoroy-nashli-vozle-bydgoschi-veroyatno-prinadlezhit-polshe)**

11:51 **ОАЦ лишил доменного имени независимое издание EX-PRESS.BY (/ru/oac-lishil-domennogo-imeni-nezavisimoe-izdanie-ex-pressby)**

11:20 **Пограничники Литвы открыли огонь по контрабандистам с белорусскими сигаретам (/ru/pogranichniki-litvy-otkryli-ogon-po-kontrabandistam-s-belorusskimi-sigaretam)**

больше новостей

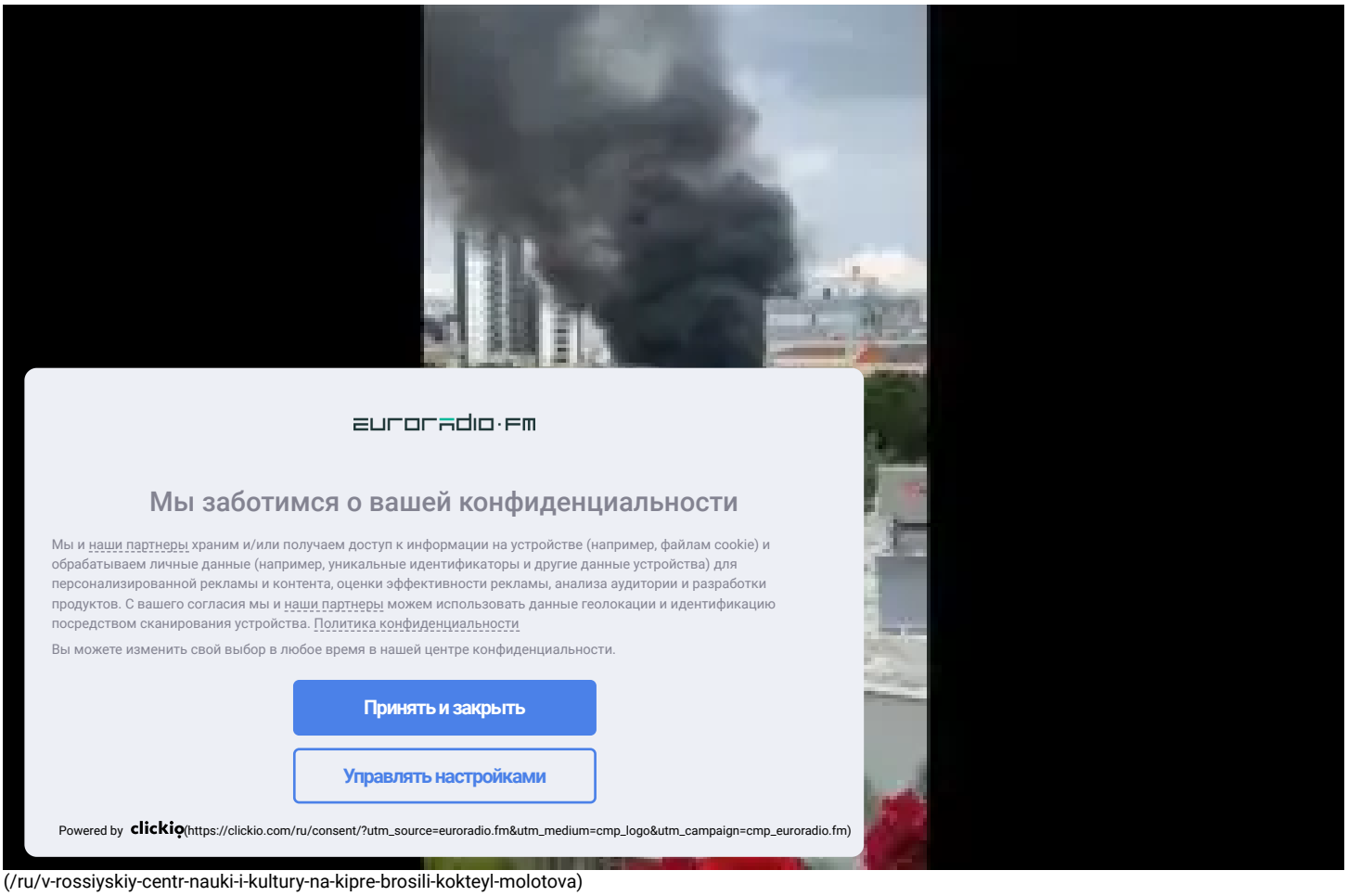

(/ru/v-rossiyskiy-centr-nauki-i-kultury-na-kipre-brosili-kokteyl-molotova)

(/ru/v-rossiyskiy-centr-nauki-i-kultury-na-kipre-brosili-kokteyl-molotova)

13:58 26.04.2023

Головченко говорит про “цифровой суверенитет”, а данные белорусов стекаются в РФ (/ru/golovchenko-govorit-pro-cifrovoy-suverenitet-dannye-belorusov-stekayutsya-v-rf)

16:11 19.04.2023

Пропагандист Марзалюк убеждал школьников, что носить форму — это не позор (/ru/propagandist-marzalyuk-ubezhdal-shkolnikov-chto-nosit-formu-eto-ne-pozor)

20:22 21.04.2023

В Могилёве спасатели достали из технического колодца 77-летнюю женщину (/ru/v-mogilyove-spasateli-dostali-iz-tekhnicheskogo-kolodca-77-letnyuyu-zhenschinu)

12:00 22.04.2023

(/ru/v-yemene-v-davke-vo-vremya-razdachi-deneg-pogibli-85-chelovek-sotni-postradali)

8:50 20.04.2023

На "Гродно Азот" из-за проблем с энергоснабжением пришлось перезапускать цеха (/ru/na-grodno-azot-iz-za-problem-s-energosnabzheniem-prishlos-perezapuskat-cekha)

8:53 20.04.2023

Снова из ревности: в Дятловском районе мужчина застрелил бывшую супругу (/ru/snova-iz-revnosti-v-dyatlovskom-rayone-muzhchina-zastrelil-byvshuyu-suprugu)

10:03 20.04.2023

Главное

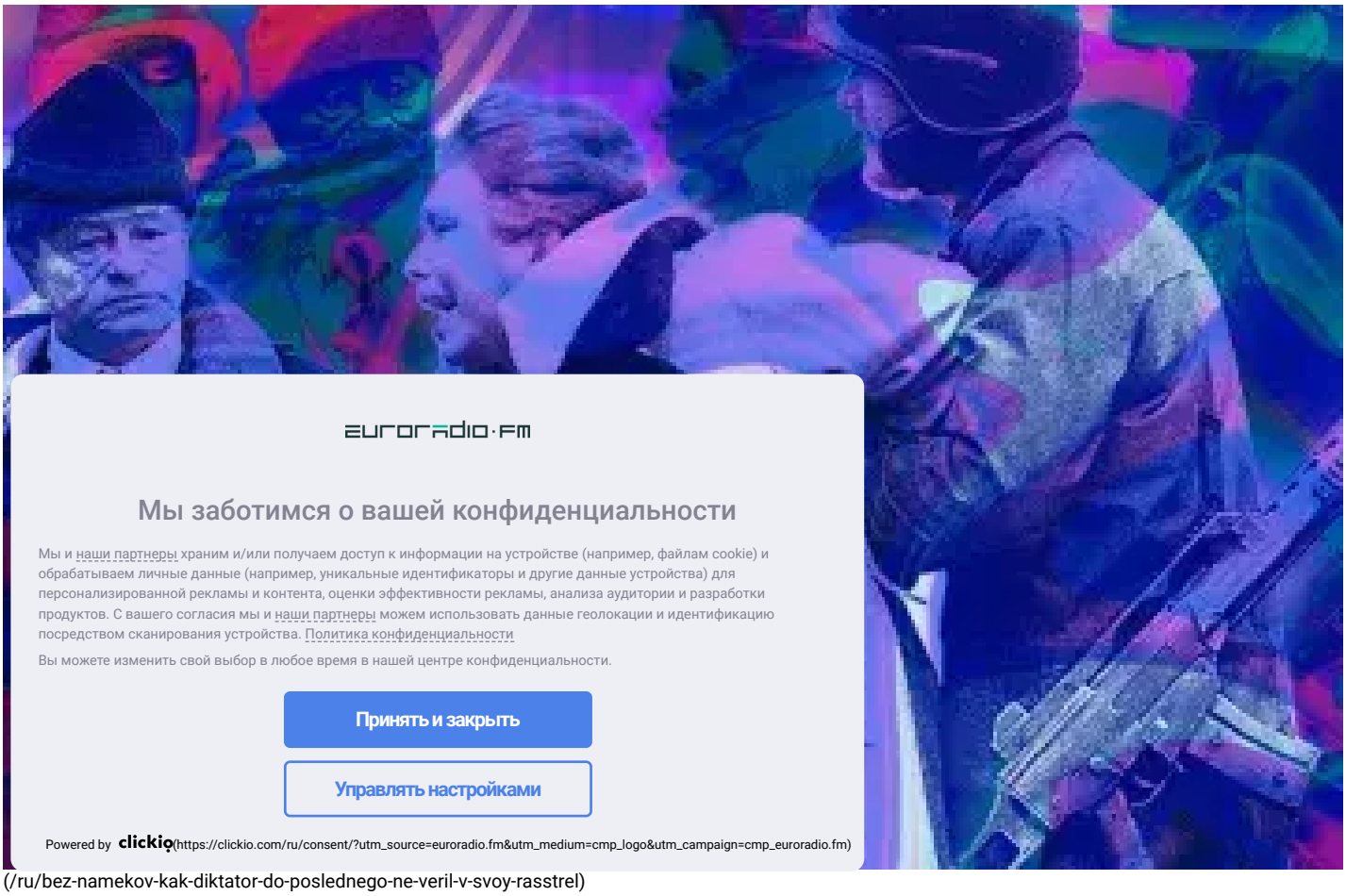

(/ru/bez-namekov-kak-diktator-do-poslednego-ne-veril-v-svoy-rasstrel)

Без намеков. Как диктатор до последнего не верил в свой расстрел (/ru/bez-namekov-kak-diktator-do-poslednego-ne-veril-v-svoy-rasstrel)



(/ru/ekonomika-belarusi-budet-rasti-blizhayshie-gody-esli-sankcii-ne-stanut-zhyostche)

Экономика Беларуси будет расти ближайшие годы, если санкции не станут жёстче (/ru/ekonomika-belarusi-budet-rasti-blizhayshie-gody-esli-sankcii-ne-stanut-zhyostche)

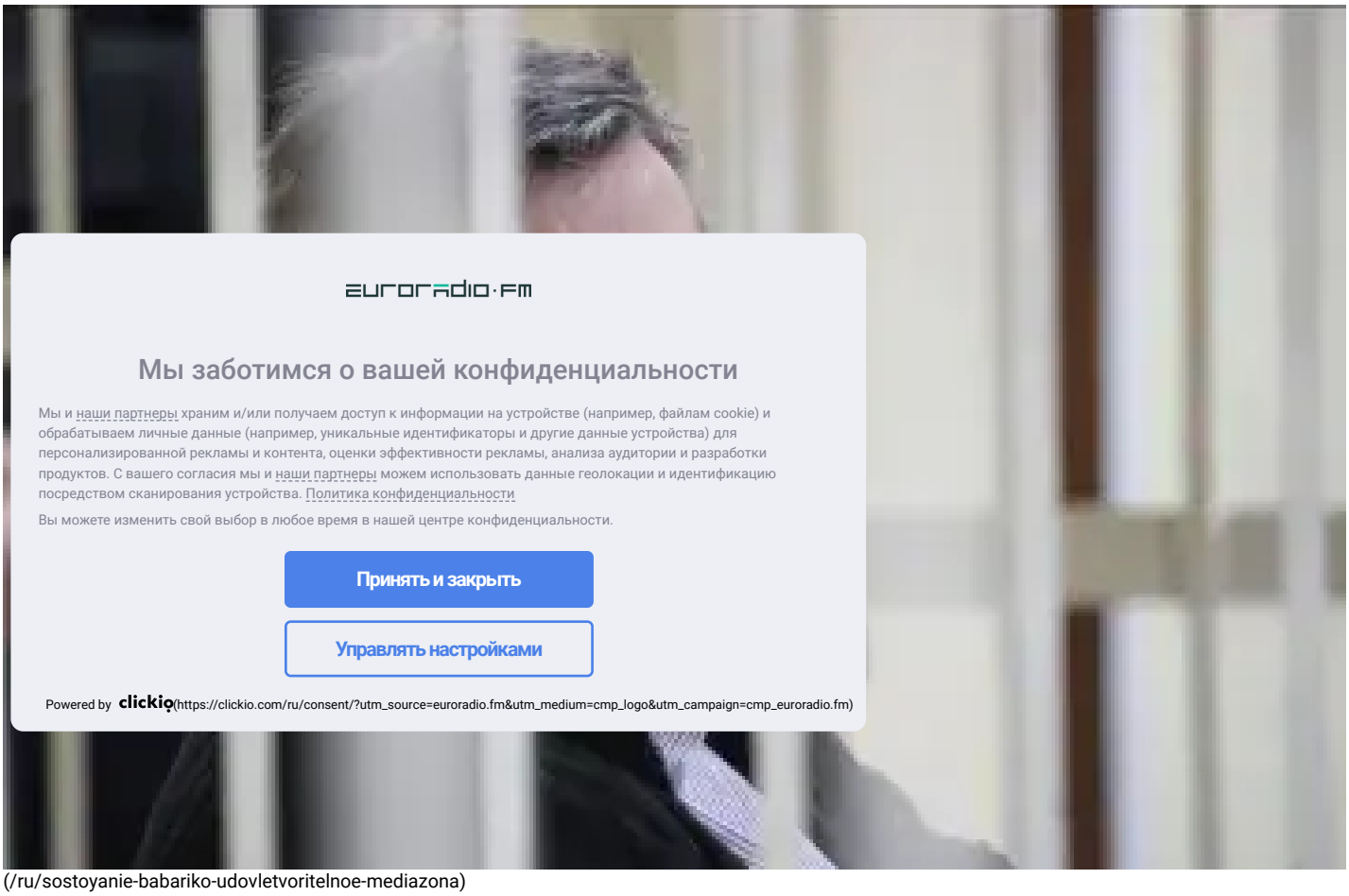

(/ru/sostoyanie-babariko-udovletvoritelnoe-mediazona)

Состояние Бабарико удовлетворительное — "Медиазона" (/ru/sostoyanie-babariko-udovletvoritelnoe-mediazona)

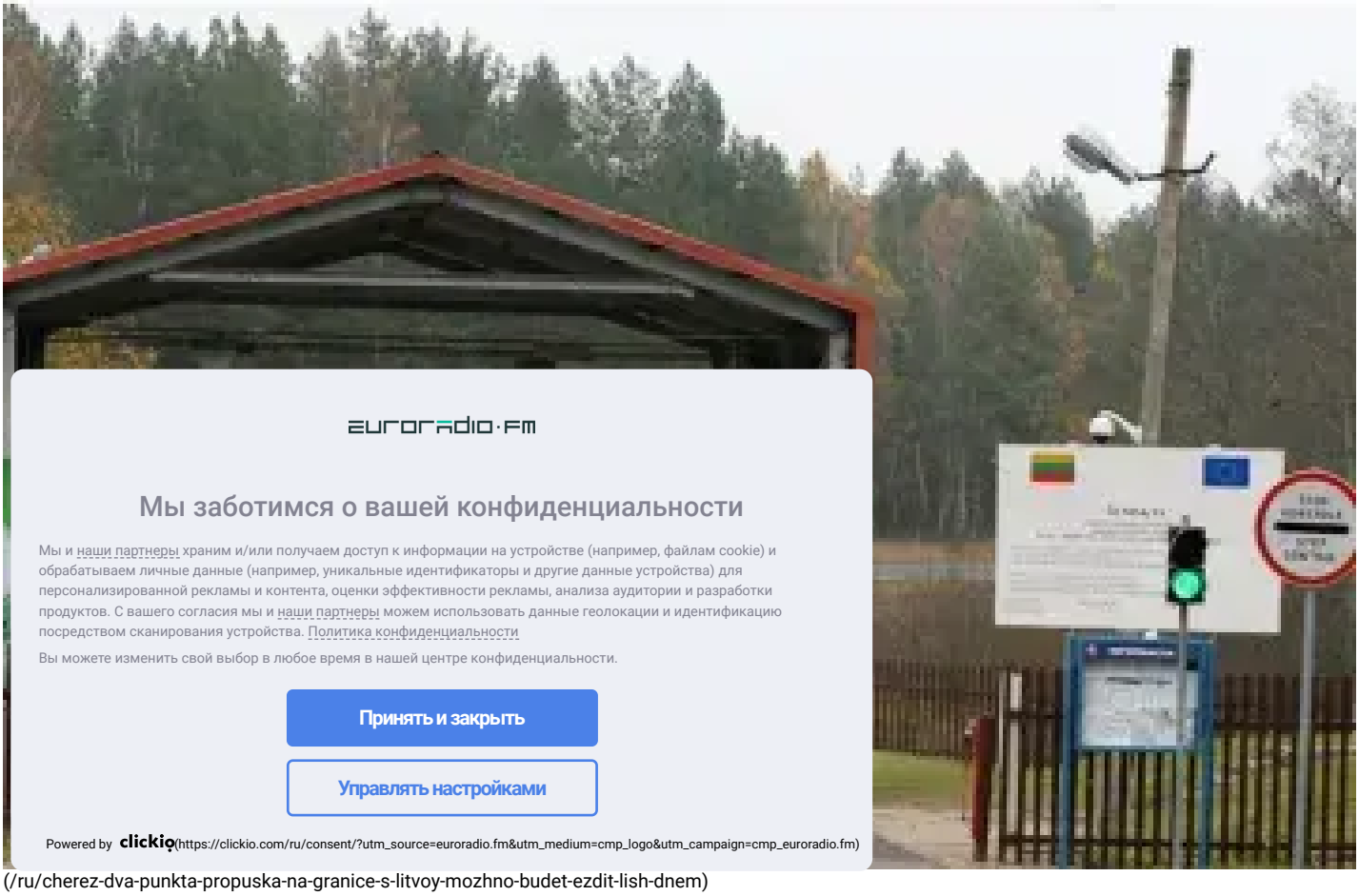

(/ru/cherez-dva-punkta-propuska-na-granice-s-litvoy-mozhno-budet-ezdit-lish-dnem)

Через два пункта пропуска на границе с Литвой можно будет ездить лишь днем (/ru/cherez-dva-punkta-propuska-na-granice-s-litvoy-mozhno-budet-ezdit-lish-dnem)

Выбор редакции

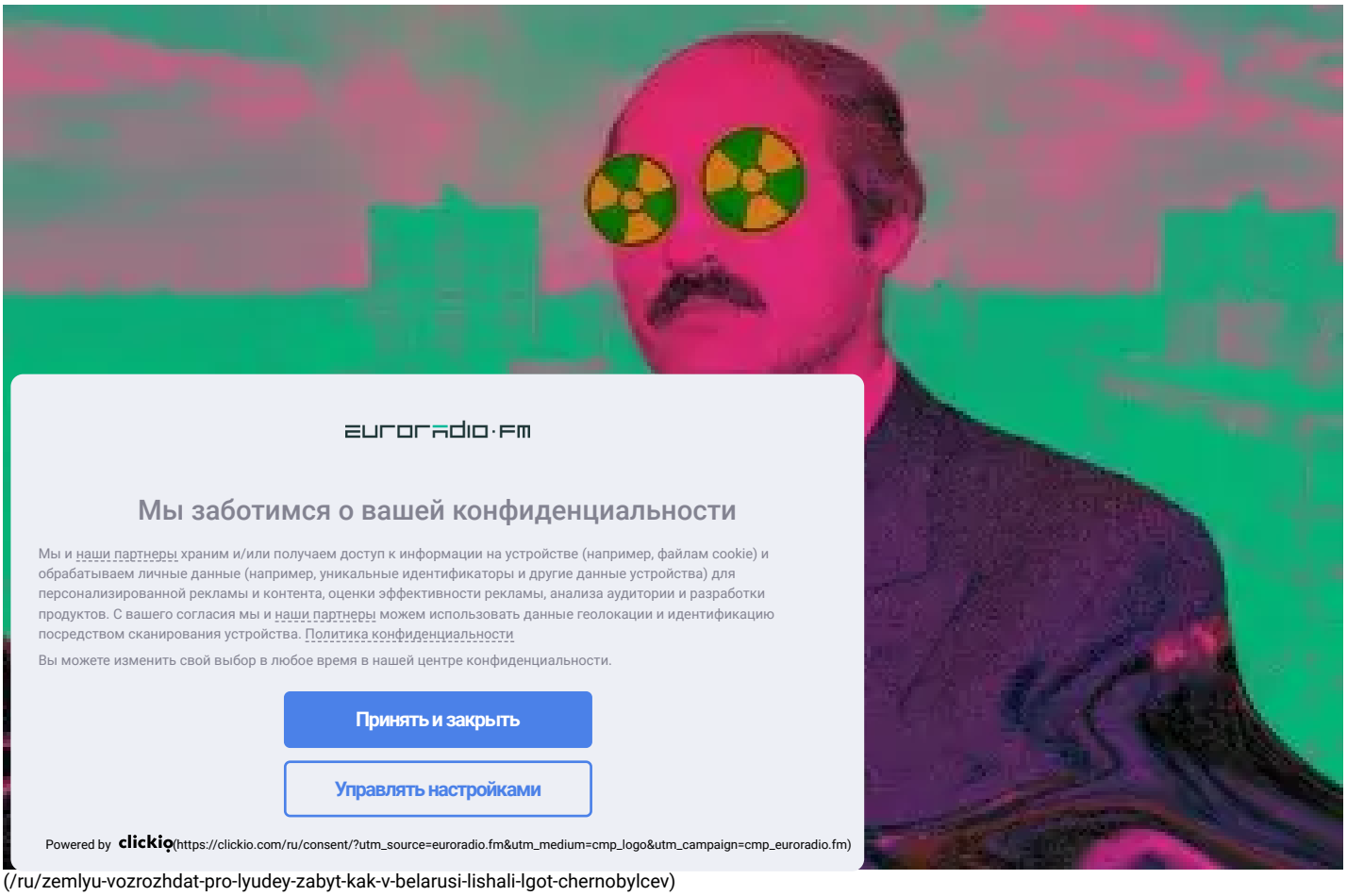

(/ru/zemlyu-vozrozhdat-pro-lyudey-zabyt-kak-v-belarusi-lishali-lgot-chernobylcev)

Землю возрождать, про людей — забыть: как в Беларуси лишали льгот чернобыльцев (/ru/zemlyu-vozrozhdat-pro-lyudey-zabyt-kak-v-belarusi-lishali-lgot-chernobylcev)

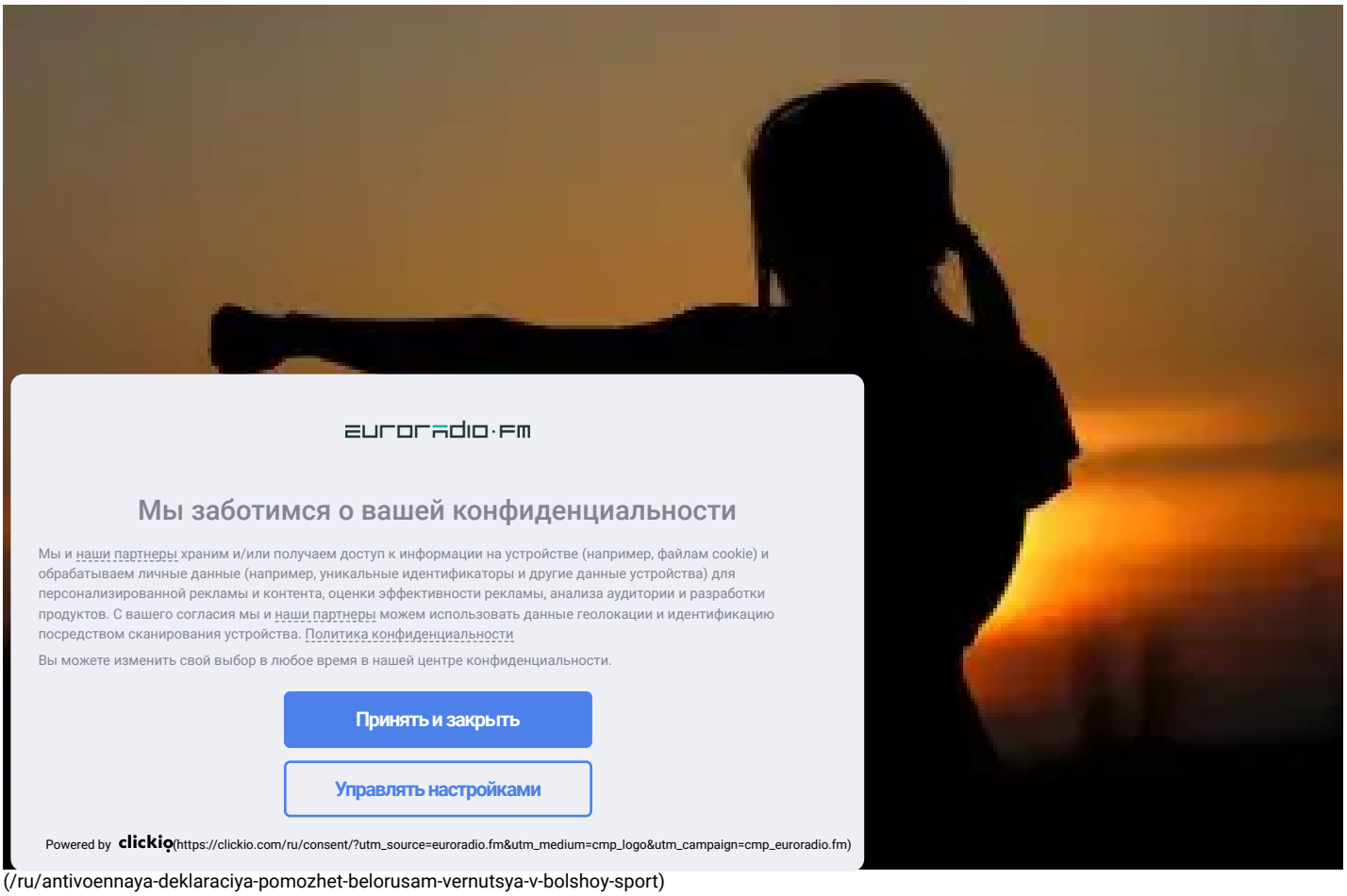

(/ru/antivoennaya-deklaraciya-pomozhet-belorusam-vernutsya-v-bolshoy-sport)

"Антивоенная декларация" поможет белорусам вернуться в большой спорт (/ru/antivoennaya-deklaraciya-pomozhet-belorusam-vernutsya-v-bolshoy-sport)

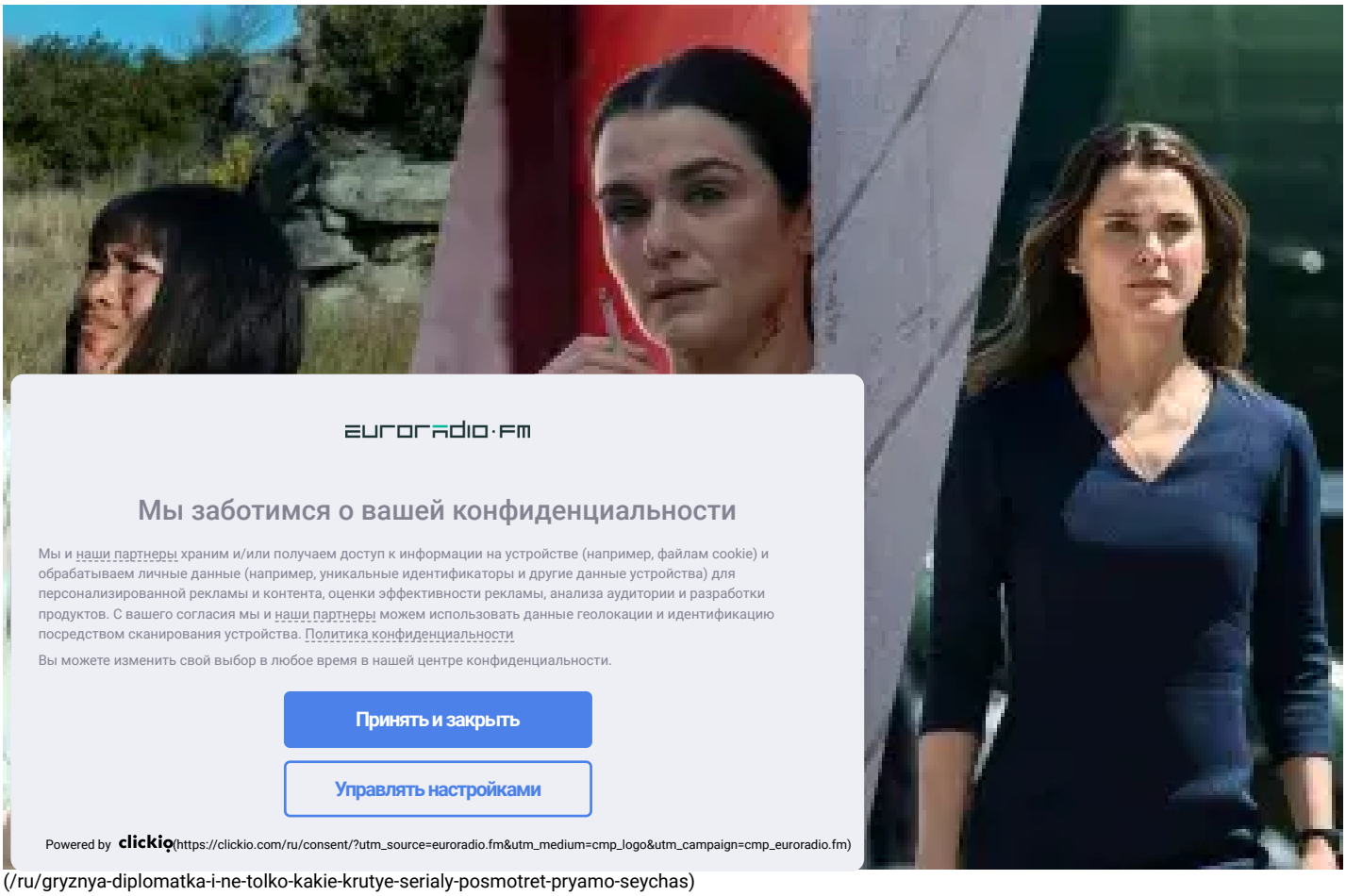

(/ru/gryznya-diplomatka-i-ne-tolko-kakie-krutye-serialy-posmotret-pryamo-seychas)

(/ru/euroradio_ajax_element/1232670/external_video)
"Грызня", "Дипломатка" и не только: какие крутые сериалы посмотреть прямо сейчас (/ru/gryznya-diplomatka-i-ne-tolko-kakie-krutye-serialy-posmotret-pryamo-seychas)

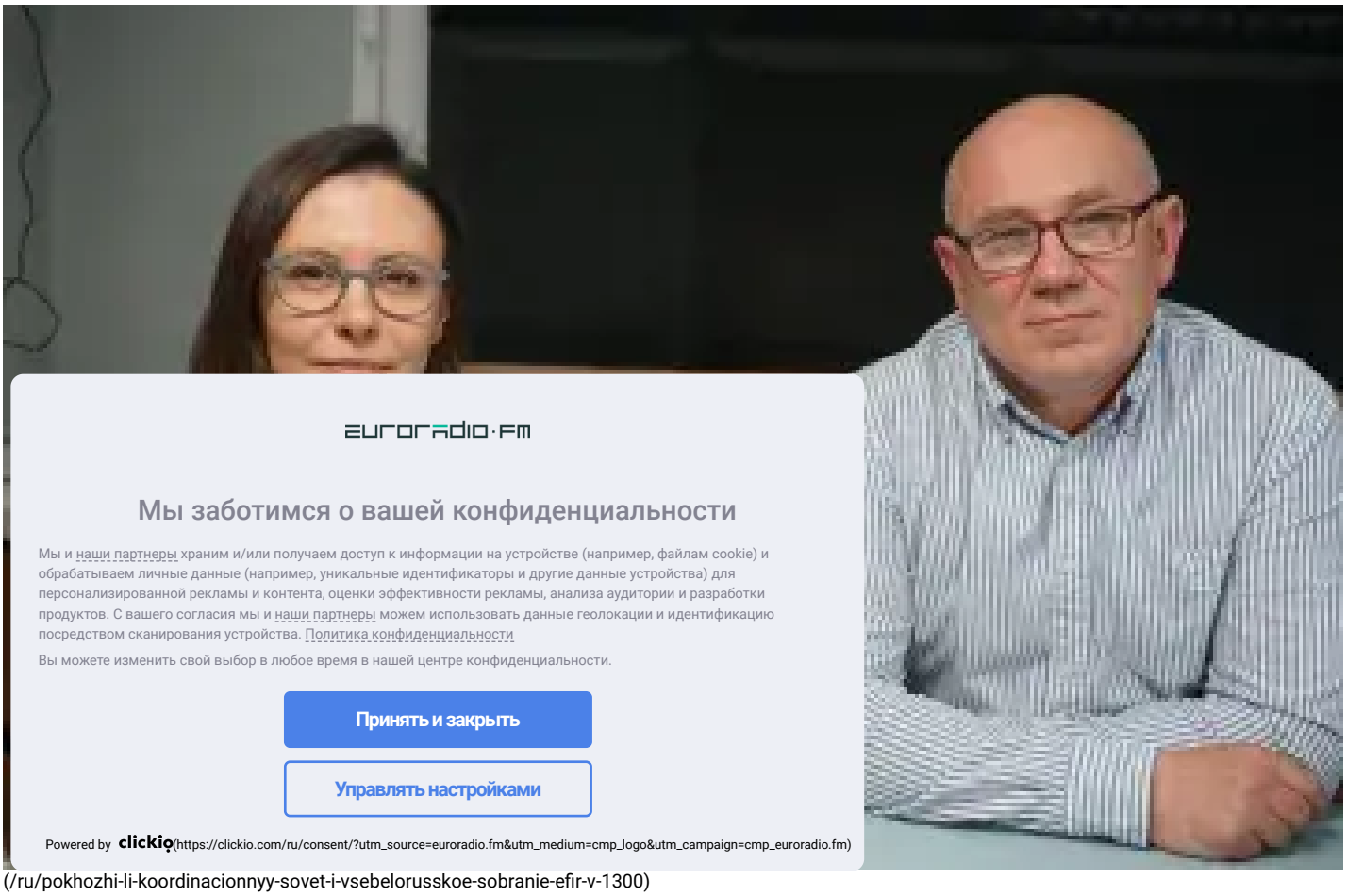

(/ru/pokhozhi-li-koordinacionnyy-sovet-i-vsebelorusskoe-sobranie-efir-v-1300)

(/ru/euroradio_aja_ajax_element/1232652653/audio)
(/ru/euroradio_aja_ajax_element/1232652653/audio/video)

Похожи ли Координационный совет и Всебелорусское собрание — эфир (/ru/pokhozhi-li-koordinacionnyy-sovet-i-vsebelorusskoe-sobranie-efir-v-1300)

TEST

Гарбата ці чай? Тест ко Дню родного языка

пройти тест

(/test-kak-horosho-vy-znaete-belorusskiy-yazyk)

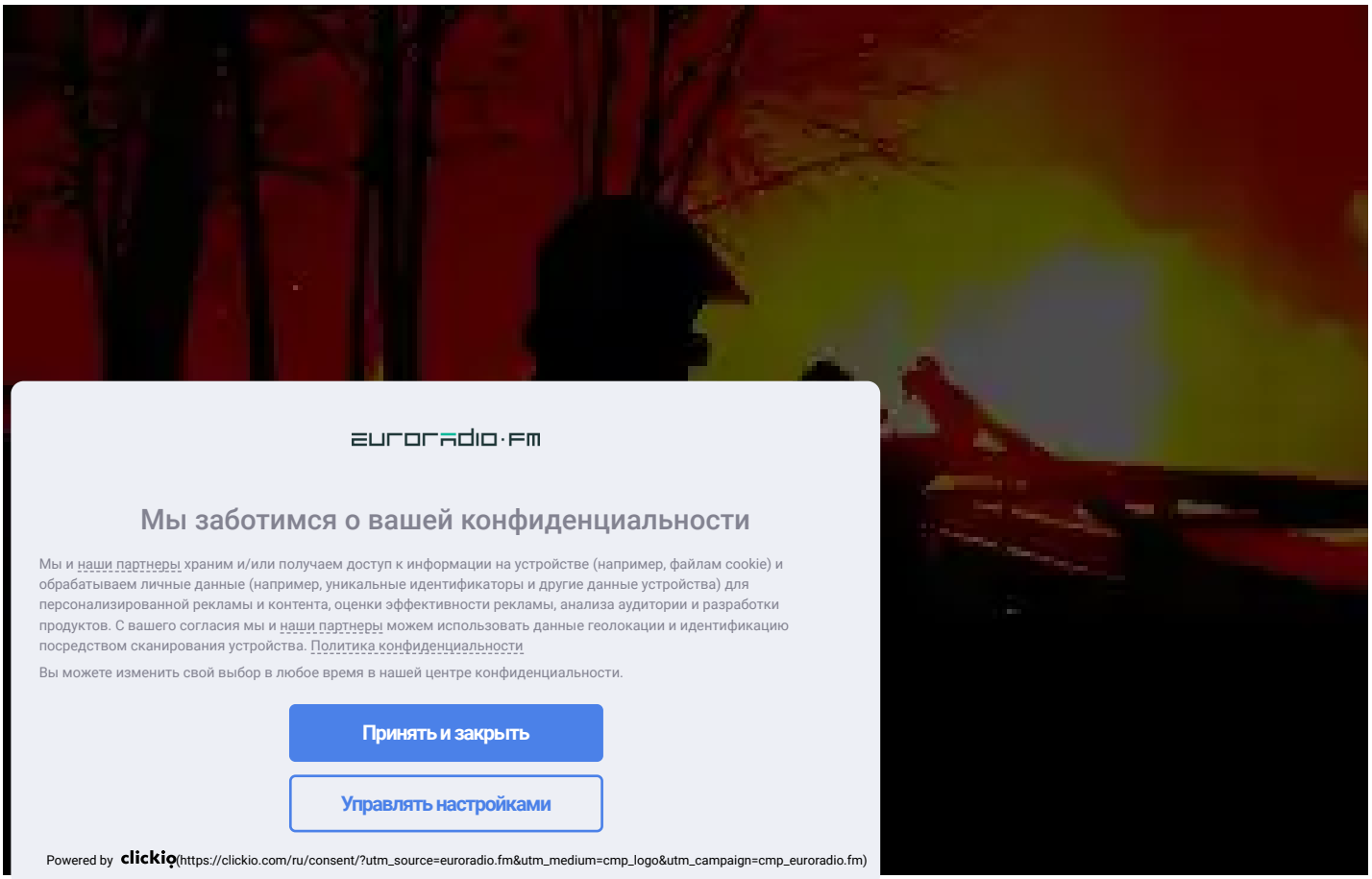

В Минске горел парниково-тепличный комбинат (/ru/v-minske-gorel-parnikovo-teplichnyy-kombinat)

СОЦИУМ (/RU/CATS/SOCIUM)



(/ru/v-legkikh-u-babariko-obnaruzhili-vodu-pozirk)

В легких у Бабарико обнаружили воду — "Позірк" (/ru/v-legkikh-u-babariko-obnaruzhili-vodu-pozirk)

12:54 27.04.2023

ЭКОНОМИКА (/RU/CATS/EKONOMIKA)

ОАЦ лишил доменного имени независимое издание EX-PRESS.BY (/ru/oac-lishil-domennogo-imeni-nezavisimoe-izdanie-ex-pressby)

10:51 27.04.2023

Пограничники Литвы открыли огонь по контрабандистам с белорусскими сигаретам (/ru/pogranichniki-litvy-otkryli-ogon-po-

ПОЛИТИКА (/RU/CATS/POLITIKA)



(/ru/kitay-napravit-v-ukrainu-specpredstavitelya)

Китай направит в Украину спецпредставителя (/ru/kitay-napravit-v-ukrainu-specpredstavitelya)

15:08 26.04.2023

КУЛЬТУРА (/RU/CATS/KULTURA)

Похожи ли Координационный совет и Всебелорусское собрание — эфир (/ru/pokhozhi-li-koordinacionnyy-sovet-i-vsebelorusskoe-sobranie-efir-v-1300)

9:03 26.04.2023



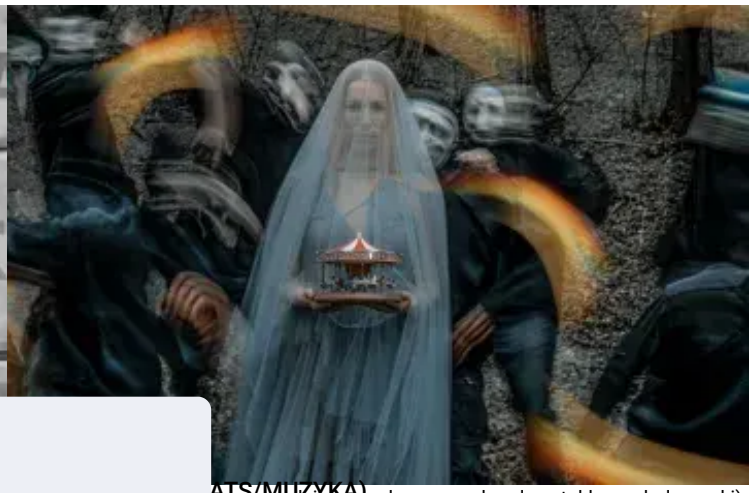

euroradio·fm

Мы заботимся о вашей конфиденциальности

Мы и наши партнеры храним и/или получаем доступ к информации на устройстве (например, файлам cookie) и обрабатываем личные данные (например, уникальные идентификаторы и другие данные устройства) для персонализированной рекламы и контента, оценки эффективности рекламы, анализа аудитории и разработки продуктов. С вашего согласия мы и наши партнеры можем использовать данные геолокации и идентификацию посредством сканирования устройства. Политика конфиденциальности

Вы можете изменить свой выбор в любое время в нашей центре конфиденциальности.

Принять и закрыть

Управлять настройками

Powered by clickio (https://clickio.com/ru/consent/?utm_source=euroradio.fm&utm_medium=cmp_logo&utm_campaign=cmp_euroradio.fm)

(/ru/...ATS/MUZYKA)

premiera-dzikaga-palyavannya-karalya-stakha-po-belorusski)

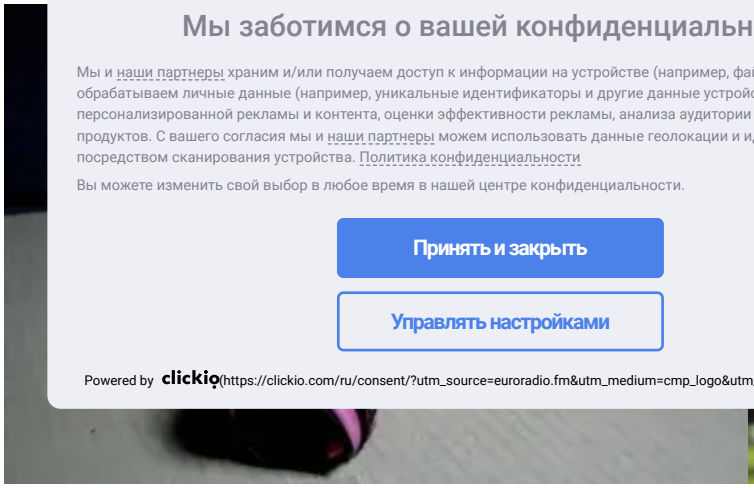

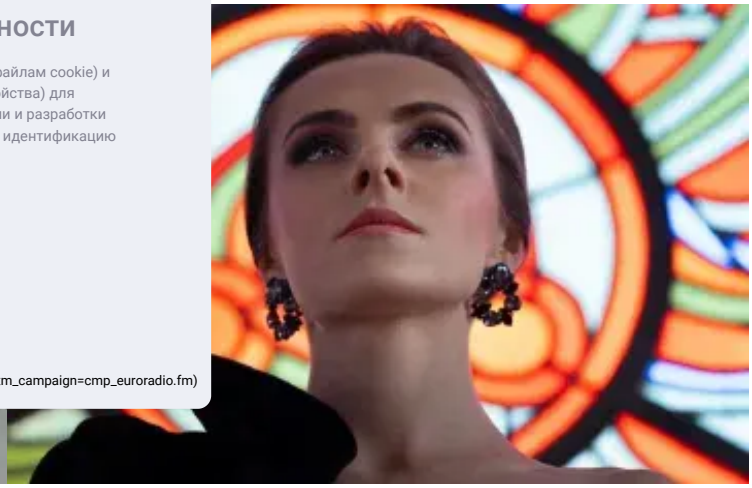

(/ru/12-stran-boykotiruyut-chempionat-mira-po-boksu-iz-za-uchastiya-belarusi-i-rossii)

(/ru/pevica-margarita-levchuk-idet-na-popravku-i-skoro-vozobnovit-vystupleniya)

12 стран бойкотируют чемпионат мира по боксу из-за участия Беларуси и России (/ru/12-stran-boykotiruyut-chempionat-mira-po-boksu-iz-za-uchastiya-belarusi-i-rossii)

10:50 27.04.2023

Певица Маргарита Левчук идет на поправку и скоро возобновит выступления (/ru/pevica-margarita-levchuk-idet-na-popravku-i-skoro-vozobnovit-vystupleniya)

18:22 26.04.2023

На чемпионате мира по хоккею в Латвии флаги РБ и РФ будут запрещены (/ru/na-chempionate-mira-po-khokkeyu-v-latvii-flagi-rb-i-rf-budut-zapresheny)

19:32 26.04.2023

Леди Гага стала сопредседателем комитета Белого дома по культуре и искусству (/ru/ledi-gaga-stala-sopredsedatelem-komiteta-belogo-doma-po-kulture-i-iskusstvu)

9:52 14.04.2023

(https://vk.com/euroradio) (https://www.facebook.com/euroradio.fm) (https://twitter.com/euroradio) (https://t.me/euroradio)

(https://www.tiktok.com/@euroradio) (https://www.instagram.com/euroradio/) (https://www.youtube.com/user/EuroradioVIDEO)

Украинка Свитолина в Испании не стала пожимать руку белоруске Саснович (/ru/ukrainka-svitolina-v-ispanii-ne-stala-pozhimat-ruku-beloruske-sasnovich)

15:09 26.04.2023

Музыкант Артем Романов осужден на 10 суток ареста (/ru/muzykant-artem-romanov-osuzhden-na-10-sutok-aresta)

16:09 07.04.2023

СТАНЬ ЖУРНАЛИСТОМ!
СООБЩИ НОВОСТЬ!
(/ru/forma/soobshchit-novost)

SUPPORT US
ПОДДЕРЖИ НАС
(/ru/content/donate-ru)

Copyright 2015- 2023 - Все права защищены
Перед тем, как публиковать материалы Еврорадио в своих СМИ, ознакомьтесь, пожалуйста, с нашими правилами (/ru/pravila).

Политика конфеденциальности (/ru/info/palityka-kanfidencyynasci-euraradyyo)

ww.civicbelarus.eu) (http://www.usaid.gov) (http://www.mzv.cz/jnp

