

Навіны

Образована Малоритская районная комиссия по выборам Президента

20.05.2020 176 Голас Часу 0 Comment

Решение совместного заседания президиума Малоритского районного Совета депутатов и Малоритского районного исполнительного комитета от 19 мая 2020 г. № 84/ 582 «Об образовании Малоритской районной комиссии по выборам Президента Республики Беларусь»



На основании статей 24, 34 и 35 Избирательного кодекса Республики Беларусь, рассмотрев протоколы заседания руководящих органов соответствующих районных политической партии, других республиканских общественных объединений, заявления избирателей о выдвижении



Колонка редактора



Новости сейчас

Как официально взять выходной 1 сентября?

Лукашенко подписал указ о мерах по противодействию несанкционированным платежным операциям

Фоторепортаж. Праздник в агрогородке Луково

Безопасность продукции школьного ассортимента на

представителей в состав Малоритской районной комиссии по выборам Президента Республики Беларусь, президиум Малоритского районного Совета депутатов и Малоритский районный исполнительный комитет РЕШИЛИ:

1. Образовать Малоритскую районную комиссию по выборам Президента Республики Беларусь в количестве 13 (тринадцати) членов в следующем составе:

Алексеюк Юрий Михайлович		от Малоритской районной организации общественного объединения «Белорусский фонд мира»
Антонова Галина Игнатьевна		от Малоритской районной организации Белорусского профессионального союза работников государственных и других учреждений
Бойко Владимир Андреевич		от Малоритской районной организации Белорусского общественного объединения ветеранов
Бурштын Анна Владимировна		от граждан путем подачи заявления
Витрюк Юрий Иванович		от Малоритской районной организации Белорусского профессионального союза работников агропромышленного комплекса
Гордеюк Николай Владимирович		от Малоритской районной организации Белорусского профессионального союза работников образования и науки
Завадский Александр Викторович		от граждан путем подачи заявления
Клюнчик		от граждан путем подачи заявления

контроле органов государственного надзора

Плановые отключения электроэнергии в районе на этой неделе

К массовому севу озимых зерновых планируют приступить в Брестской области с 5 сентября

Допустят ли ребенка к занятиям без школьной формы, рассказали в Минобразования

Сезон охоты на бобра и выдру откроется 1 сентября

84216

Свята “Маё сяло – ты песня і лягенда” для жыхароў аграгарадка Чарняны

Минобразования предложило сообщить об ошибках в учебниках через электронную форму

РУП «Информационно-издательский центр по налогам и сборам» проведет вебинар на тему «Работаем с кассовым оборудованием без нарушений и ошибок»

Первый урок в школах пройдет по теме “Беларусь и Я – диалог мира и созидания”

Лукашенко поручил на осень-зиму спланировать его работу в вузах

Что необходимо знать о порядке уплаты обязательных страховых взносов

В Малорите на пожаре погиб мужчина

31 августа нотариусы Брестского нотариального округа бесплатно проконсультируют граждан

Дзень вёскі святкавалі ў аграгарадку Ляхаўцы

В Мокранах горел зерносушильный комплекс

Анатолий Герасимович		
Панасюк Инна Тимофеевна		от Малоритской районной организации общественного объединения «Белорусский союз женщин»
Пищик Наталья Сергеевна		от Малоритской районной организации республиканского общественного объединения «Белая Русь»
Розжаловец Юрий Юрьевич		от Малоритской районной организации Белорусского Общества Красного Креста
Самосюк Олег Анатольевич		от Малоритской районной организации общественного объединения «Белорусский республиканский союз молодежи»
Федосова Нина Михайловна		от граждан путем подачи заявления.

2. Определить местонахождение комиссии: Брестская область, г. Малорита, ул. Красноармейская, д. 1, административное здание Малоритского районного исполнительного комитета, кабинет 53, тел. комиссии: 8 (01651) 20068, 8 (01651) 60766.

3. Отделу идеологической работы, культуры и по делам молодежи Малоритского районного исполнительного комитета обнародовать (опубликовать) настоящее решение в газете «Голас часу» и разместить на интернет-странице «Малоритский районный исполнительный комитет» сайта Брестского областного исполнительного комитета.

Председатель Малоритского районного Совета депутатов О.П.Якубчик		Председатель Малоритского районного исполнительного комитета М.Л.Баценко

Православные верующие сегодня празднуют Успение Пресвятой Богородицы

Плановые отключения электроэнергии в районе на этой неделе

29 августа прямую телефонную линию проведет заместитель начальника финансового отдела райисполкома

ОРГАНЫ УПРАВЛЕНИЯ

ПОРТАЛ ПРЕЗИДЕНТА РЕСПУБЛИКИ БЕЛАРУСЬ

Брестский областной исполнительный комитет

МАЛОРИТСКИЙ РАЙОННЫЙ ИСПОЛНИТЕЛЬНЫЙ КОМИТЕТ

Мэты ўстойлівага развіцця Беларусі

МЭТЫ УСТОЙЛІВАГА РАЗВІЦЦЯ Ў БЕЛАРУСІ

Брестоблимущество

Погода

Малорита

Облачно, небольшой дождь
штиль 740 мм рт. ст. 98 % влажн

Ночь	Утро	День

		Управляющий делами Малоритского районного исполнительного комитета С.В.Семенюк

Поделиться:





← В Малоритском районе горело сенохранилище (видео)

МАГАТЭ опубликовало отчет о результатах миссии PreOSART на Белорусской АЭС →

Вам также понравится



Грабёж в Заорье (Малоритский район)

09.06.2020 0



30 мая в районе пройдет профилактическая антиалкогольная акция «День трезвости».

28.05.2022 0



До 18 мая в Брестской области — запрет на ловлю рыбы. Любителям можно, но.... — осторожно

17.03.2018 0

Добавить комментарий

Для отправки комментария вам необходимо авторизоваться.

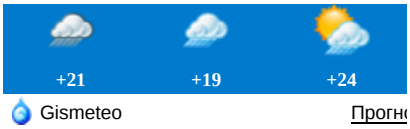

Трудоустройство: банк вакансий

<>

Очереди в пунктах пропуска через границу Беларуси



youtube.com/@GolosMalo

TikTok

<

ВКонтакте

Малорита | "Голас часу"

3,787 volgers

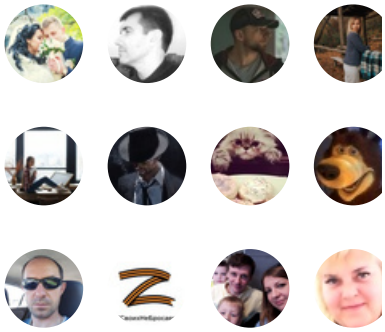

Aanmelden voor nieuws

Одноклассники

"Голас Часу"
4 995 участников

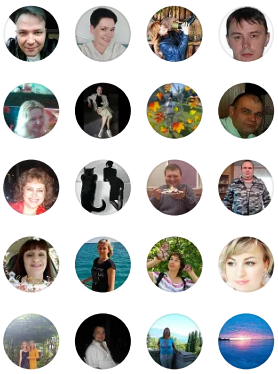

Вступить

Telegram-канал Малориты



Instagram Малориты

фэйсбук Малориты

Новости Беларуси

Праздники

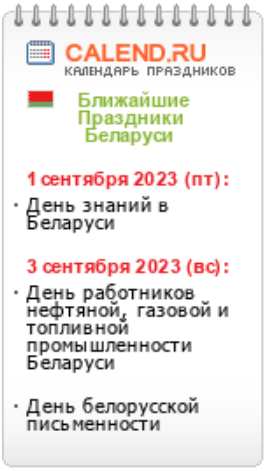

Рубрики сайта

Выберите рубр

Наш архив

Выберите мес

Календарь

Август 2023

Пн	Вт	Ср	Чт	Пт	Сб
	1	2	3	4	5
7	8	9	10	11	12
14	15	16	17	18	19
21	22	23	24	25	26
28	29	30	31		
« Июл					

Копирайт © 2023 Малорита. Малоритский район. Голас часу. Районная газета.. Все права защищены.