«Вясна» — экстремистское формирование. Что нужно знать?

Поддержи "Весну" на PATREON

Минск: за" ненормативное "слово" дрыщ "— два года "домашней химии"

20.04.2021 **Тэги**: общество, суды, уголовное преследование, преследование, давление

В суде Центрального района Минска вынесен приговор 30-летнему Дмитрию Чахуте. Его признали виновным по 369 статье Уголовного кодекса и приговорили к двум годам ограничения свободы без направления в исправительное учреждение: "домашней химии". Также суд обязал взыскать с обвиняемого тысячу рублей морального вреда в пользу потерпевшего.

Дело рассматривала судья **Виктория Шабуня**. Гособвинение поддержал **Артем Цветков**.

"Позывной дрыщ"

Дмитрия Чахуту признали виновным в том, что он оскорбил сотрудника органов внутренних дел **Владислава Шукайло**. А именно — разместил в телеграм-канале "Каратели Беларуси" текст под коллажом, где на изображении был и Шукайло, текст с надписью "Позывной дрыщ".

Экспертиза

Эксперт Юлия Попко в декабре 2020 года признала слово "дрыщ" ненормативным, *"когда мы оцениваем личность"*, отметив, что проводила оценку с учетом орфографической ошибки: правильный вариант написания слова — "дрищ". Согласно экспертизе, в слове "дрыщ" имеется негативная оценка Шукайло.

Ее экспертизу подтвердил и представитель управления Госкомитета судебных экспертиз по Брестской области **Дмитрий Клюев**.

"Комментарий — исключительно шуточный"

Дмитрий Чахута признал вину. Он допустил, что комментарий мог оскорбить, однако отметил, что на тот момент не понимал, что потерпевший является сотрудником внутренних дел. Он не читал комментарии к фотографии, а мог только предполагать, что это лицо могло быть сотрудником ОМОН, так как в данном канале размещались их данные. Дмитрий Чахута отметил, что человек на фотографии был худой, именно поэтому он так и написал. Но воспринимает комментарий исключительно шуточным: он относился ко всей группе людей, которых разместили на коллаже.

По мнению судьи Виктории Шабуни, в показаниях Чахуты во время суда есть противоречия с показаниями во время следствия, хотя обвинитель Артем Цветков не согласился с ней.

"Мотивы политической и идеологической вражды"

Обвинитель Артем Цветков уверен, что действия Чахуты квалифицированы правильно: это подтверждается свидетельствами Шукайло и самого обвиняемого, который не отрицает, что он оставил комментарий. Вещественным доказательством признан и мобильный телефон, с которого было написано сообщение. Цветков считает, что данный текст опозорил честь и достоинство как конкретно Шукайло, так и сотрудников внутренних дел в целом. Как отягчающее обстоятельство прокурор попросил признать совершение преступления по мотивам политической и идеологической вражды и наказать Чехуту **двумя годами ограничения свободы без направления в исправительное учреждение: "домашней химии"**.

Адвокат рассказал, что хотя обвиняемый и признал, что разместил этот текст, но он не думал, что это так оскорбит. Из-за этого защита не может согласиться, что преступление было совершено по мотивам политической и идеологической вражды. По мнению защиты, это не было доказано. Поскольку Чахута давал правдивые показания, ничего не скрывал и не отрицал, он просил наказать его исправительными работами. Также адвокат просил ограничиться суммой морального вреда в тысячу рублей: она была переведена потерпевшему.

В последнем слове Чахута подчеркнул, что осознал свой поступок и принес извинения потерпевшему.

"Весна" наблюдала за судебным процессом с помощью волонтеров.

Опубликовать



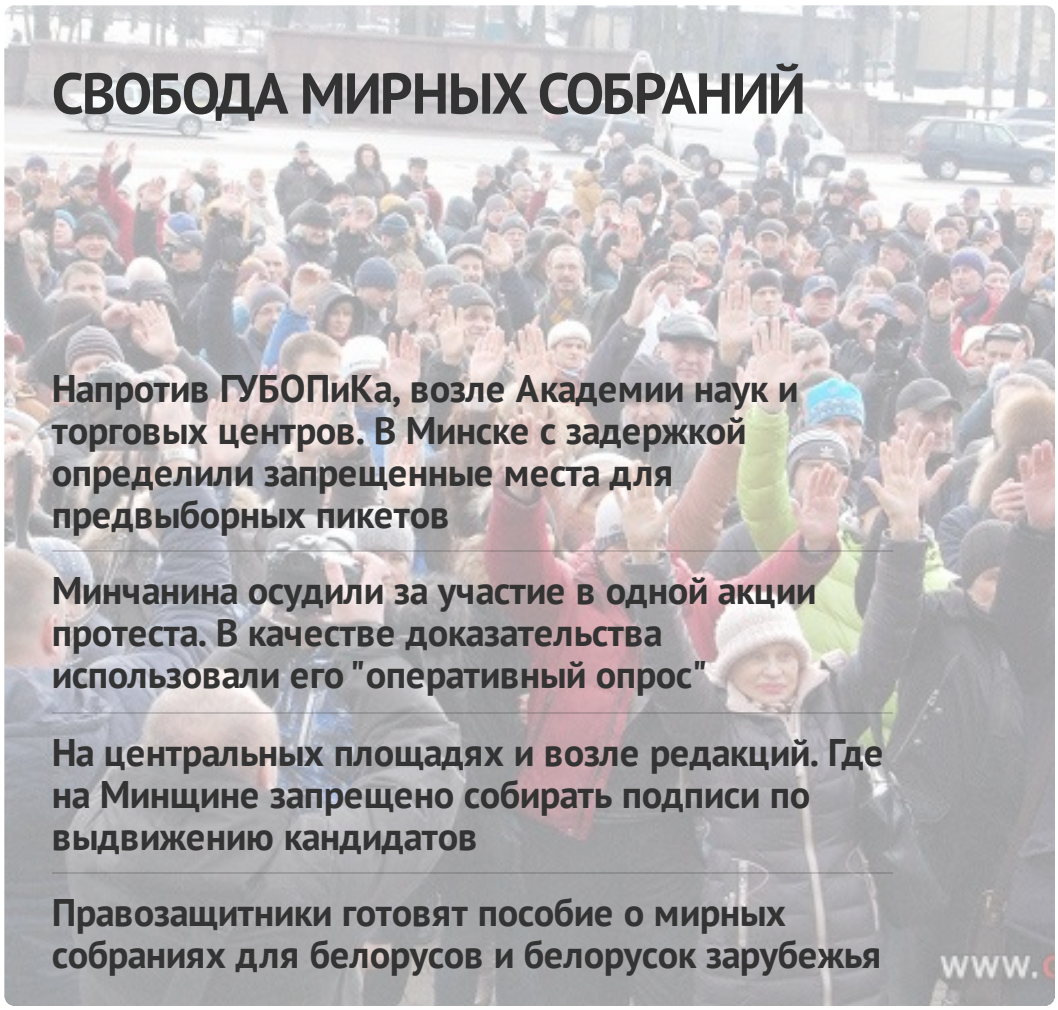

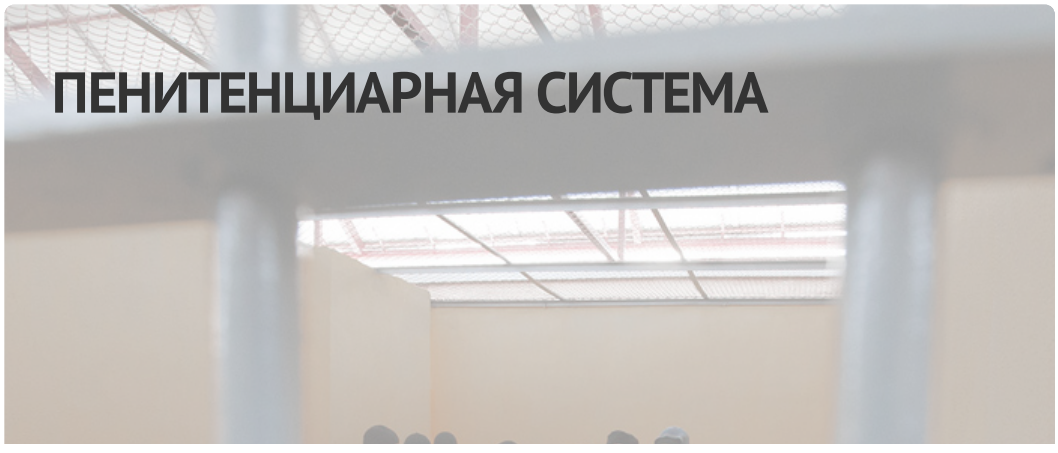

Обзор новостей политзаключенных с 13 по 21 декабря

Обзор новостей политзаключённых с 5 по 13 декабря

"Человек выговаривает тебе все свои страхи". Как оказывают медицинскую и психологическую помощь приговорённым к смертной казни

"Пустился в слэм под "Груз", а в голове — воспоминания о неделе в холодном ШИЗО..."Большое интервью с экс-следователем, осужденным по "делу хороводов"

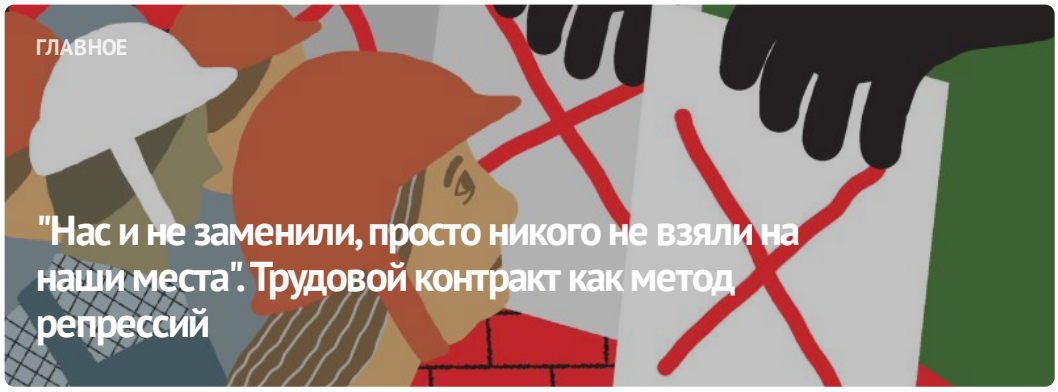



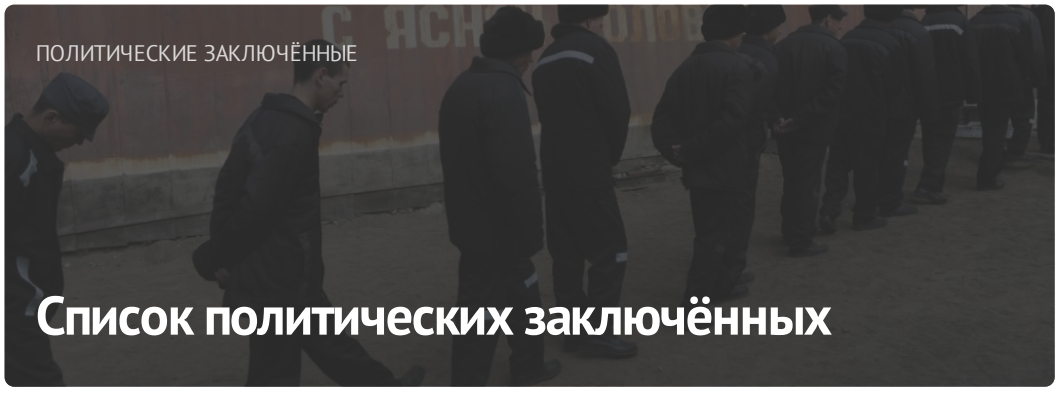

ПОСЛЕДНИЕ НОВОСТИ

"Нужно проверить, насколько качественно работает "Вясна"". Бывший наблюдатель на выборах-2020 рассказал о задержании КГБ

Вадима Прокопьева осудили заочно второй раз к 25 годам колонии

Заявление о признании 15 человек политическими заключенными

Задержания и давление на политзаключенных: хроника репрессий 22-23 декабря (дополнено)

"Эмоционально комментировала". В Гомеле осудили женщину, которая выложила в TikTok видео инцидента сотрудника ГАИ и своей дочери

На Могилевщине власти поощряют молодежь участвовать в избирательной кампании

МОНИТОРИНГ НАРУШЕНИЙ

Ситуация с правами человека в Беларуси. Ноябрь 2023

ИЗБИРАТЕЛЬНАЯ КАМПАНИЯ

Выборы*2024



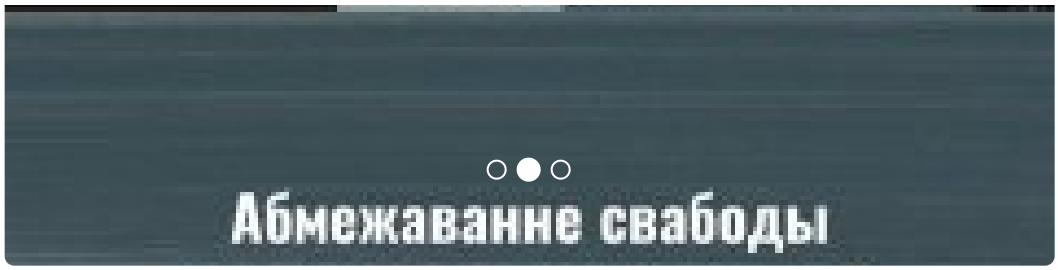

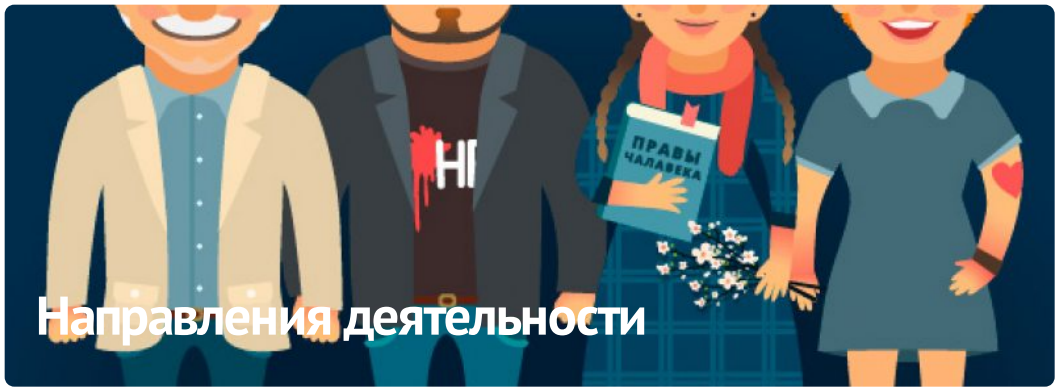

ПАРТНЁРСТВО

РАЦЫЯ

kamunikat
Беларуская Інтэрнэт-Бібліятэка

ВЫТОКІ

Anti-Discrimination Centre memorial

Московская Хельсинкская группа

AMNESTY INTERNATIONAL

ЧЛЕНСТВО

ENEMO

HUMAN RIGHTS HOUSE NETWORK

fidh

МІЖНАРОДНЫ КАМІТЭТ ПА РАССЛЕДАВАННІ КАТАВАННЯЎ У БЕЛАРУСІ

Беларуская асацыяцыя журналістаў
baj.by

VOICE OF BELARUS

E-mail: viasna@spring96.org | При использовании материалов активная ссылка на сайт обязательна | RSS

