«Вясна» — экстремистское формирование. Что нужно знать?



Поддержи "Весну" на PATREON

Политзаключённому Евгению Пропольскому добавили ещё полтора года заключения. Более месяца от него нет вестей

25.07.2023 **Тэги**: репрессии, суды, уголовное преследование, политзаключенные

В суде Бобруйского района и г. Бобруйска 3 мая 2023 года по новому уголовному делу осудили политзаключённого Евгения Пропольского. Судья Павел Картинин признал политзаключённого виновным по ст. 411 Уголовного кодекса (злостное неповиновение требованиям администрации колонии) и назначил ему в добавок к восьми годам колонии ещё полтора года заключения. В конце мая его этапировали в мозырьскую колонию № 20, но с 14 июня от него не было ещё ни одной вести.

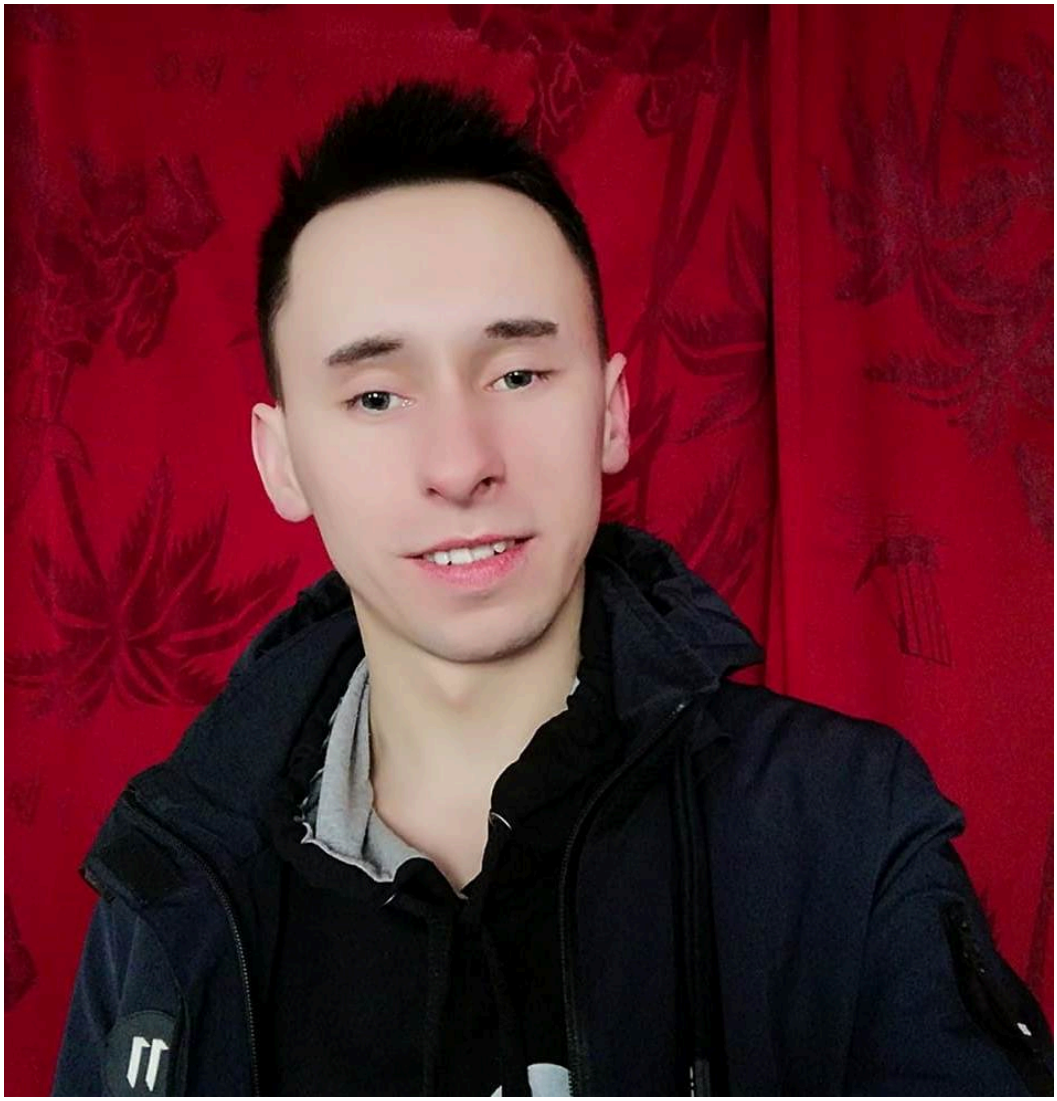

Евгений был задержан 29 сентября 2020. Государственное телевидение показало его в своем ролике "МВД Беларуси идентифицирует администраторов "анонимных" чатов и участников протестов". 19 июля 2021 года политзаключённого осудили на 8 лет колонии по делу "участников чата". Его признали виновным по ч. 1 ст. 13 и ч. 2 ст. 293 УК (подготовка к участию в массовых беспорядках в Минске), а также ч. 1 ст. 13 и ч. 3 ст. 218 УК (подготовка к умышленному уничтожению либо повреждению имущества). Пропольского вместе с другими фигурантами дела обвинили в участии в телеграм-чате "радикального направления". В показаниях озвучивались несколько чатов — в частности, "ОГСБ" (Отряд гражданской самообороны), "Подработка Минск", "100", "101". Кроме этого — в намерении повредить или уничтожить три "Табакерки".



Почти месяц рассматривается дело десяти политзаключенных: некоторые из них заявляют о пытках

«Весна» рассказывает о том, что известно в этом деле.

На суде политзаключённый рассказал о пытках:

> *"Меня заставляли писать чистосердечное признание на имя начальника УСК. Мне угрожали, пытали – били моим электрошокером. Добровольно я не писал заявление. Потом у меня проблемы со здоровьем были: было плохо, кружилась голова, была отбита нога".*

Срок Пропольского направили отбывать в бобруйскую колонию № 2. Известно, что с самого начала администрация колонии давила на него. По информации правозащитников, он провёл не менее 130 суток в штрафном изоляторе, а также на три месяца его отправляли в помещение камерного типа (ПКТ).

Кроме того, по инициативе администрации колонии против Пропольского возбудили уголовное дело за "злостное неповиновение требованиям администрации исправительного учреждения" (ст. 411 УК). Основанием для нового дела стали те же "нарушения" правил внутреннего распорядка (ПУР), за которые Евгений уже отбыл наказание в виде помещения в ШИЗО и ПКТ.

Согласно материалам дела, взыскания были выписаны за то, что Евгений "лежал на полу ШИЗО"; "в категорической форме отказался от уборки коридора интерната отряда, жилой секции, локальной площадки";

"отказался занять отведенное ему спальное место в жилой секции"; "не поздоровался при встрече с представителем администрации колонии".

Суд над Евгением проходил на выездном заседании в бобруйской колонии. Пропольский на суде свою вину не признал и подтвердил, что однажды лежал на полу камеры, но других нарушений не допускал. С наложенными на него дисциплинарными взысканиями в виде "суток" в штрафном изоляторе он не согласен, но их не обжаловал.

3 мая 2023 года судья **Павел Картинин** признал политзаключённого виновным по ст. 411 Уголовного кодекса и **назначил ему в добавок к восьми годам колонии ещё полтора года лишения свободы**.

С учётом отбытого срока и нового приговора на начало мая Евгению оставалось отбыть в заключении пять лет и шесть месяцев.

Евгений новый приговор не обжаловал, поэтому уже в конце мая его перевели в мозырьскую колонию № 20. По информации правозащитников, с 14 июня от него не было никаких вестей.



Белорусы на "крытой": как политзаключенных продолжают преследовать в колониях

"Вясна" рассказывает, какие методы наказания использует администрация колоний против политзаключенных и кто из них признаны "злостными нарушителями режима".

Поддержите Евгения открытками, письмами и телеграммами: ПК № 20, 247755, Гомельская обл., Мозырьский р-н, Михалковский сельсовет, 70 *Евгений Владимирович Пропольский*

Опубликовать



СВОБОДА МИРНЫХ СОБРАНИЙ

В Минске осудили Елену Терешкову, двукратную чемпионку Беларуси по таэквондо, писательницу и хирургиню

В Минске судят Елену Терешкову, двукратную чемпионку Беларуси по таэквондо, писательницу и хирургиню

За участие в акциях протеста в Минске судят политзаключенную Галину Логацкую

В Жлобине за неделю – три суда за участие в акциях протеста в 2020 году

ПЕНИТЕНЦИАРНАЯ СИСТЕМА

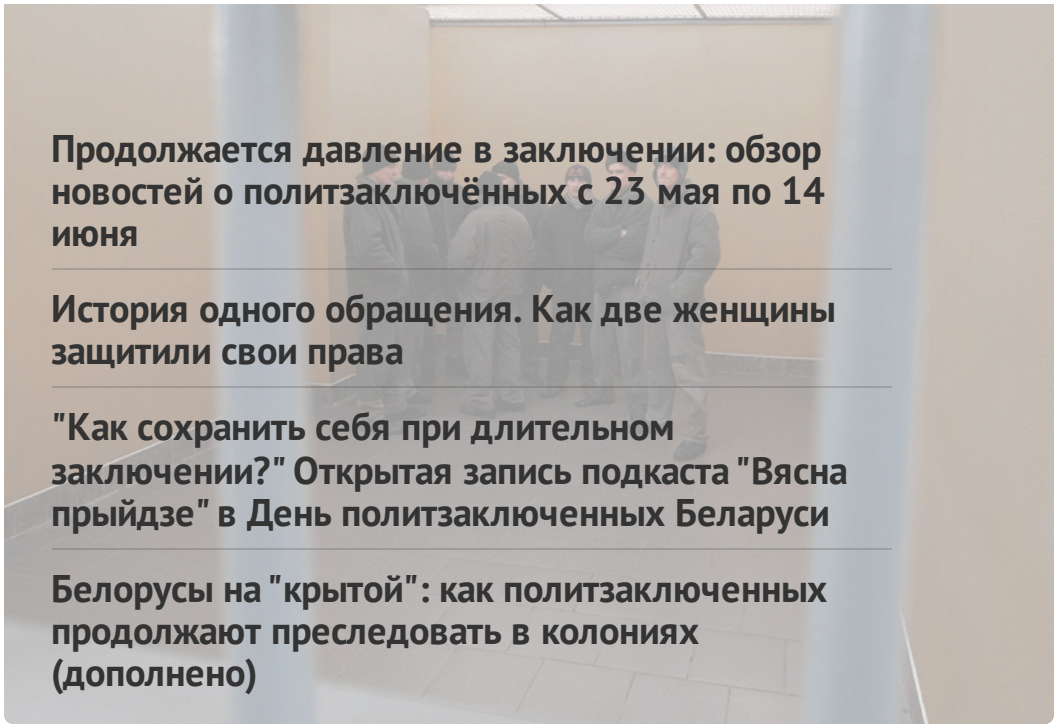

Продолжается давление в заключении: обзор новостей о политзаключённых с 23 мая по 14 июня

История одного обращения. Как две женщины защитили свои права

"Как сохранить себя при длительном заключении?" Открытая запись подкаста "Вясна прыйдзе" в День политзаключенных Беларуси

Белорусы на "крытой": как политзаключенных продолжают преследовать в колониях (дополнено)

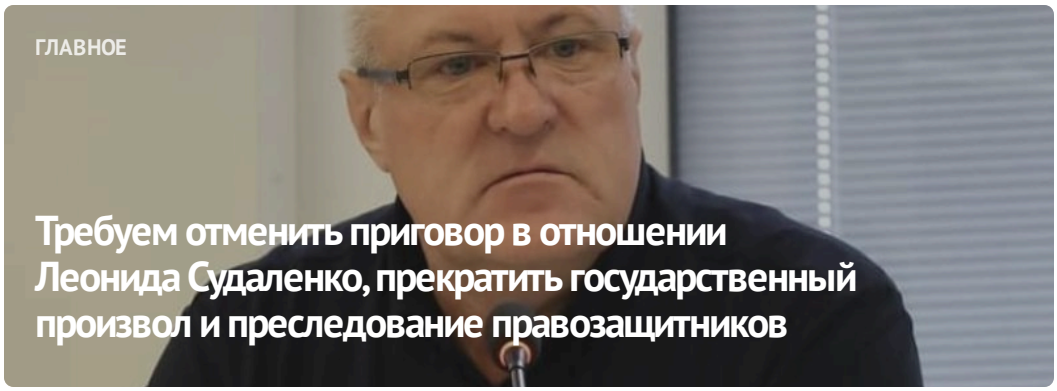

ГЛАВНОЕ

Требуем отменить приговор в отношении Леонида Судаленко, прекратить государственный произвол и преследование правозащитников



#СвободуВясне

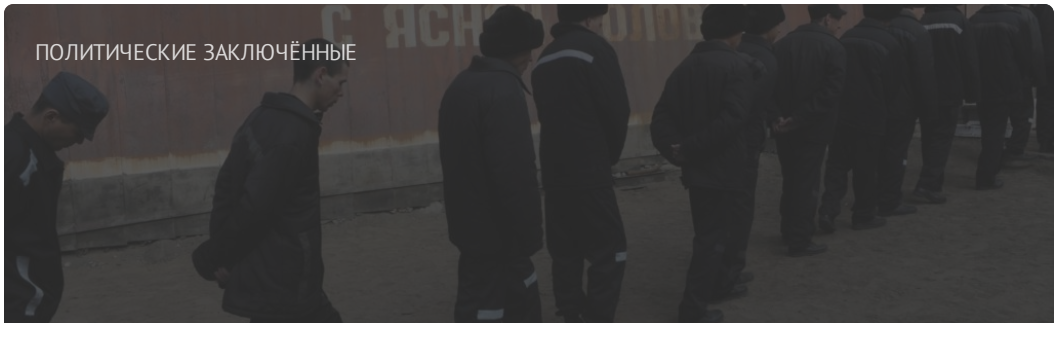

ПОЛИТИЧЕСКИЕ ЗАКЛЮЧЁННЫЕ

Список политических заключённых

ПОСЛЕДНИЕ НОВОСТИ

Пять лет лишения свободы в условиях строгого режима и огромный штраф: приговор правозащитнику Леониду Судаленко

Задержание, спецпроизводство, давление на политзаключённых: хроника преследования 21 июня

В Минске осудили Елену Терешкову, двукратную чемпионку Беларуси по таэквондо, писательницу и хирургиню

Ликвидация общественных организаций, новые задержания: хроника преследования 20 июня (дополнено)

Заявление правозащитников о признании 17 человек политическими заключёнными

Франаку Вечерко назначили 20 лет лишения свободы

Могилевскую керамистку осудили на 1,5 года колонии за

МОНИТОРИНГ НАРУШЕНИЙ

Ситуация с правами человека в Беларуси. Май 2024

ИЗБИРАТЕЛЬНАЯ КАМПАНИЯ

Выборы*2024

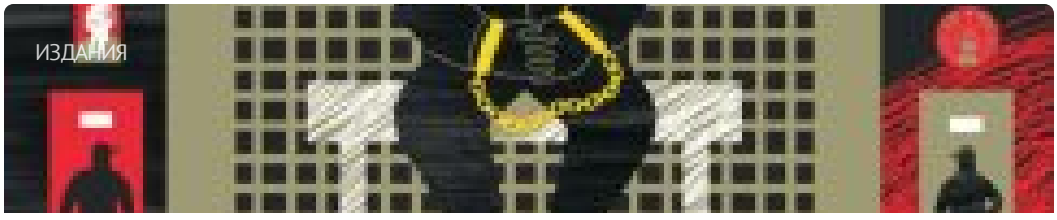

ИЗДАНИЯ

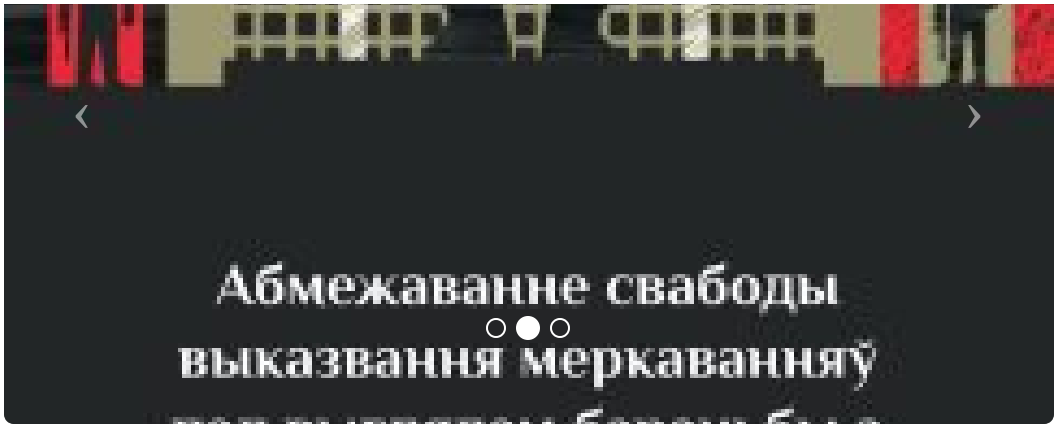

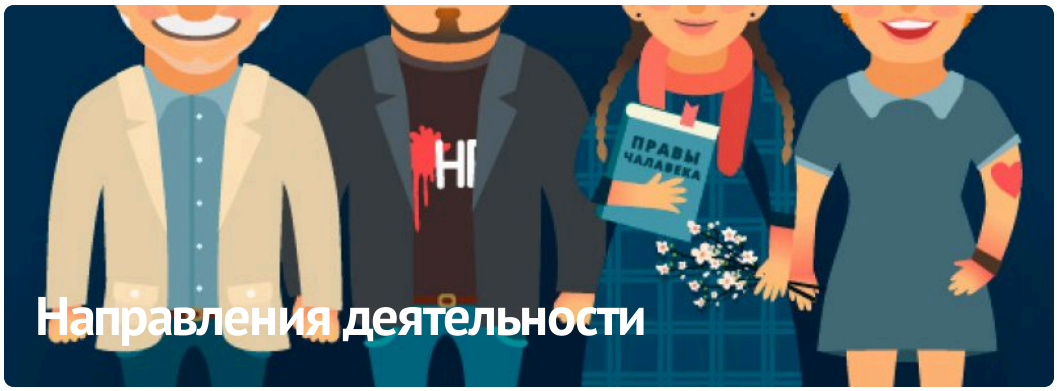

ПАРТНЁРСТВО

РАЦЫЯ

kamunikat
Беларуская інтэрнэт-бібліятэка

ВЫТОКІ

Anti-Discrimination Centre Memorial

Московская Хельсинкская Группа

ЧЛЕНСТВО

HUMAN RIGHTS HOUSE NETWORK

fidh

european platform for democratic elections
epde













E-mail: viasna@spring96.org | При использовании материалов активная ссылка на сайт обязательна | RSS

