recommended by mgid

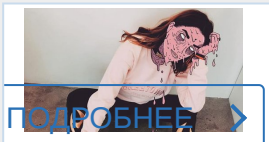

ПОДРОБНЕЕ

BRAINBERRIES

What To Do If You Feel Like You're Being Cheated On?

В Витебске суд оштрафовал Ирину Третьякову на 540 рублей. Но дело еще не закончено

АВТОР:



Ольга Витебская

ОПУБЛИКОВАНО:

24 Июнь 2020

КОММЕНТАРИИ: нет комментариев

РУБРИКИ: Витебск Политика

mgid



The Top 9 Oddest Underwater Discoveries No One Can Explain

Brainberries

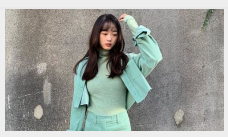

From A Minor Character To One Of The Most Tragic Players

Brainberries

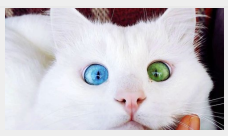

15 Photos Of Amazingly Beautiful Mutations

Brainberries

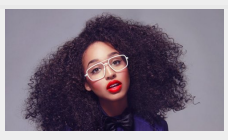

10 Unusual (And Stunning) Human Traits

Brainberries

24 июня в Железнодорожном районном суде Витебска судья Алена Гребенчук признала правозащитницу Белорусского Хельсинкского комитета Ирину Третьякову виновной в совершении административного правонарушения по ст. 23. 34. КоАП. Правозащитница потребовала провести судебное заседание без нее.



Ирина Третьякова попросила приобщить к материалам дела копию направления РПОО «БХК» своего представителя для осуществления мониторинга сбора подписей на пикетах и агитационных мероприятиях (собраниях, митингах, демонстрация, шествиях и пикетах) на территории Витебской области во время избирательной кампании Выборов Президента.

Согласно сообщению милиции, 19 июня Ирина Третьякова приняла активное участие в несанкционированном пикетировании. Два часа она была возле ТЦ «Марко-сити», где собирали подписи за Тихановскую и Бабарико и публично выражала свои интересы («хлопала в ладоши»). Своими действиями она якобы нарушила закон о массовых мероприятиях.

СПОНСОРСКИЙ КОНТЕНТ

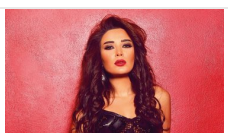

The 10 Most Irresistible Asian Actresses

Brainberries



Hundreds Of Agencies Are Lined Up To Sign Them As ...

Brainberries

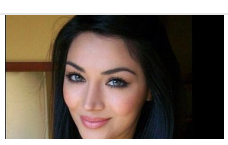

Gorgeous Asian Actresses All Men Are Crazy About

Brainberries

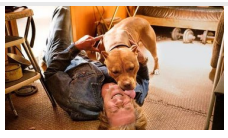

Tarantino’s Latest Effort Will Probably Be His ...

Brainberries

Но из письменного объяснения Ирины Третьяковой возникает совершенно иная картина. В тот день в районе Марко-Сити она, как правозащитница, следила за сбором подписей на пикетах во время избирательной кампании в соответствии с указаниями Белорусского Хельсинкского комитета. По словам Третьяковой, она не выстроилась вдоль дороги и не хлопала в ладоши, не выражала публично личные или иные интересы. Она не принимала участие в несанкционированном пикетировании, пишет «Витебская весна».

Ирина Третьякова просила прекратить административное дело из-за отсутствия состава административного правонарушения.

Кроме того, от нее поступила жалоба на действия заместителя начальника отдела охраны правопорядка и профилактики ОВД администрации Первомайского района города Витебска майора милиции Склименка В. В.

В своей жалобе Ирина указала, что не согласна с фактами, изложенными в протоколе. Она обратила внимание суда на тот факт, что направление БХК было с ней, но милиционер отказался привлечь его к материалам дела. Протокол также не объясняет, как мониторинг БХК посягает на государственную или общественную безопасность.

Как считает правозащитница, майор милиции нарушил взятые на себя обязательства Республики Беларусь и просит признать его действия необоснованными.

В свою очередь, майор милиции Склименок отклонил жалобу правозащитницы БХК и полностью поддержал протокол, составленный против Ирины Третьяковой в суде, хотя он не был свидетелем событий 19 июня. Сотрудник милиции также настоял на том, что Ирина Третьякова хлопала в ладоши вместе с другими. Вадим Склименок отказался давать какие-либо объяснения по поводу жалобы Ирины Третьяковой.

Изучив материалы дела, судья Алена Грабенчук постановила, что действия Ирины Третьяковой составляли преступление по части 1 статьи 23.34 КоАП, и оштрафовала ее на 20 базовых величин (540 рублей).

Правозащитник **Павел Левинов** прокомментировал:

> *«Судебный процесс прошел как обычно. За 15 минут государство заработало 20 базовых единиц. Минута — 1 базовая! Я тоже хотел бы получать такую зарплату. А если серьезно, я уверен, что это решение будет отменено. Со стороны МВД слишком много правонарушений, но судья их не заметила».*



В Витебске будут судить Ирину Третьякову за «хлопанье в ладоши» во время пикета

Подписывайтесь на нас в: Яндекс, Дзен, Google Новости, Telegram-канал, «секретный» Telegram-чат!

ПОДЕЛИТЬСЯ:

МЕТКИ: #ВЫБОРЫ, #НОВОСТИ ВИТЕБСК, #ПИКЕТ, #СУД, #ШТРАФ

КОММЕНТАРИИ:

mgid



6 OF THE BEST 90S SHOWS THAT NEED TO COME BACK ASAP

Brainberries



10 PHONES THAT CAN EASILY FIT IN THE SMALLEST POCKET

Brainberries

mgid

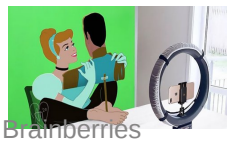

We Were Not Expecting The Princess To Use Her Feet Like That

Brainberries

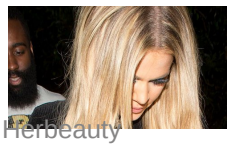

Khloe Kardashian Unfiltered On The Street Isn't Who We Think

Herbeauty



Your Guide To The Best Japanese Horror Movies Of All Time

Brainberries



10 Secrets That Eastern Women Swear By To Stay Young Longer

Herbeauty



Did Robert Downey Jr. Quietly Get Blacklisted?

Brainberries

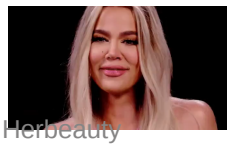

Khloé Kardashian Opens Up About Her New Look: Does She Like It?

Herbeauty

mgid



10 ABSOLUTELY STUNNING ASIAN ACTRESSES

Brainberries



ASHTON KUTCHER OPENS UP ABOUT SECRET HEALTH STRUGGLES

Brainberries

О нас

Онлайн-газета «Витебский Курьер news» — независимый информационно-публицистический интернет-портал Витебской области.© 1906-2021, «Витебский курьер news». Все права защищены. E-mail: **feedback@vkurier.info**. Перепечатка материалов сайта vkurier.info возможна только с письменного согласия редакции, с активной и индексируемой гиперссылкой на первоисточник".

Полезные ссылки

- Новости
- Контакты
- Справочник услуг
- Авторы
- Отправить новость
- Карта сайта
- Реклама

Поиск

Последние новости

В Витебске в 2023 году восстановят 130 тысяч квадратных метров дорог

23.04.2023

У Навалукомлі асудзілі на 15 сутак пастара Аляксандра Зарэцкага

23.04.2023

Прогноз погоды в Беларуси с 23 по 25 апреля

23.04.2023

В Оршанском районе задержали пьяного водителя грузового тягача

22.04.2023

Падобна, што Статкевіч, Знак і Лосік працяглы час знаходзяцца ў ШЫЗА

22.04.2023