Новости Гродно. 25.09.2020. Ответственность за несанкционированные митинги



Тема дня

У шэрагу тэлеграм-каналаў пэўнымі асобамі працягваецца агітацыя да ўдзелу ў несанкцыянаваных масавых мерапрыемствах. Як адзначаюць праваахоўцы, гэтыя правакацыйныя звароты адкрыта заклікаюць да парушэння дзеючага заканадаўства.

Поделиться с друзьями

Все новости в Сентябре



Новости Гродно. 30.09.2020. Строительство онкоцентра 3.39



Новости Гродно. 30.09.2020. Скидель - город медиков 3.19



Новости Гродно. 30.09.2020. 100-летие ВЛКСМ 1.52



Новости Гродно. 30.09.2020. Учителей области поздравляют с праздником 2.22



Новости Гродно. 30.09.2020. Авария в Гродно: спасатели деблокировали водителя 0.56



Новости Гродно. 29.09.2020. Декада "Золотой возраст" 3.37



Новости Гродно. 29.09.2020. Платные прививки против гриппа 3.19



Новости Гродно. 29.09.2020. Соревнования поисковых групп 1.47



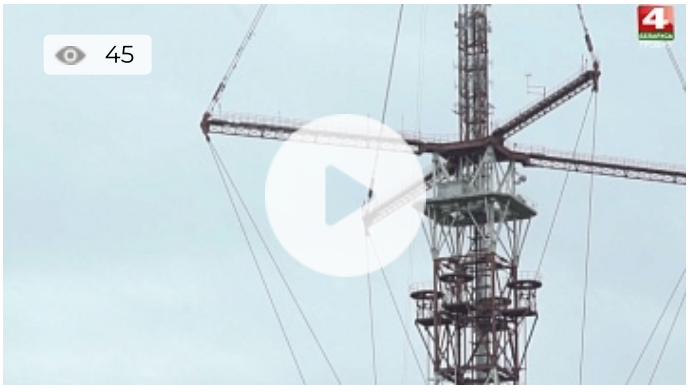

Новости Гродно. 29.09.2020. Пожар в многоэтажке в Гродно 0.37

Новости Гродно. 29.09.2020. Двое гродненцев самовольно забрались на телевышку 0.45



Новости Гродно. 29.09.2020. Полигоны с твердыми отходами 2.49

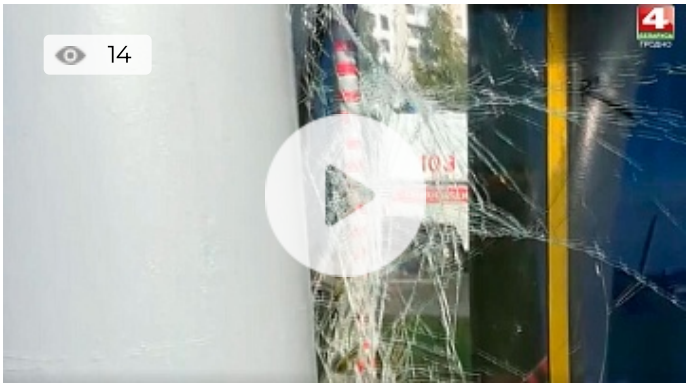

Новости Гродно. 29.09.2020. Пассажирский автобус врезался в столб 0.45



Новости Гродно. 28.09.2020. Спортивный календарь Гродненщины 3.02



Новости Гродно. 28.09.2020. Несанкционированные митинги в Гродно 2.06



Новости Гродно. 28.09.2020. Уборка гречки 2.42



Новости Гродно. 28.09.2020. Установлены граждане, распространявшие листовки 1.01



Новости Гродно. 28.09.2020. Декада “Золотой возраст” 2.55



Новости Гродно. 25.09.2020. Мини-футбол с командой Гродненского облисполкома 1.35



Новости Гродно. 25.09.2020. Строительство теннисного корта 0.50



Новости Гродно. 25.09.2020. Акция "Дети мира" 1.03



Новости Гродно. 25.09.2020. Уборка сахарной свеклы 3.39



Новости Гродно. 25.09.2020. Прямая линия Ивана Лавриновича 0.46





Новости Гродно. 25.09.2020. Новое здание нотариального архива 1.50

Новости Гродно. 25.09.2020. "Сирень Победы – Сад Мира" 3.16

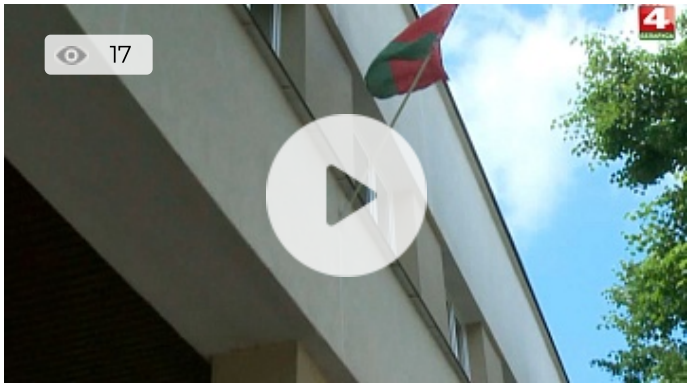

Новости Гродно. 25.09.2020. 1.52
Проверки по не выплатам зарплат



Новости Гродно. 24.09.2020. 3.22
Госпрограмма "Культура Беларуси"



Новости Гродно. 24.09.2020. 3.22
Переселенцы из Украины



Новости Гродно. 24.09.2020. 1.55
Областной конкурс творчества “Голоса мира”



Новости Гродно. 24.09.2020. Виктор Лискович в перинатальном центре 2.25



Новости Гродно. 24.09.2020. 1.17
Несанкционированные мероприятия



Новости Гродно. 24.09.2020. 0.40
Задержан наркокурьер



Новости Гродно. 23.09.2020. Клуб молодых специалистов 2.59

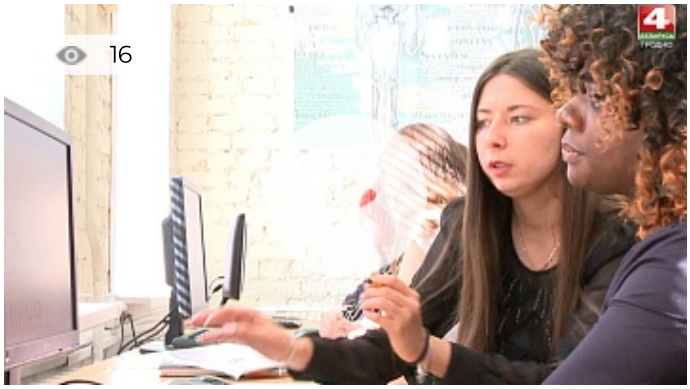

Новости Гродно. 23.09.2020. 3.23
Адаптация иностранных студентов



Новости Гродно. 23.09.2020. 2.52
Гродненская капелла "Исповедь души"



Новости Гродно. 23.09.2020. 2.20
"Открытая приемная" в Сморгони



Новости Гродно. 23.09.2020. Суициды в Гродненской области 1.15





Новости Гродно. 23.09.2020. Нетипичная авария с участием пенсионерки — 0.33

Новости Гродно. 23.09.2020. Уборка кукурузы на зерно — 2.35

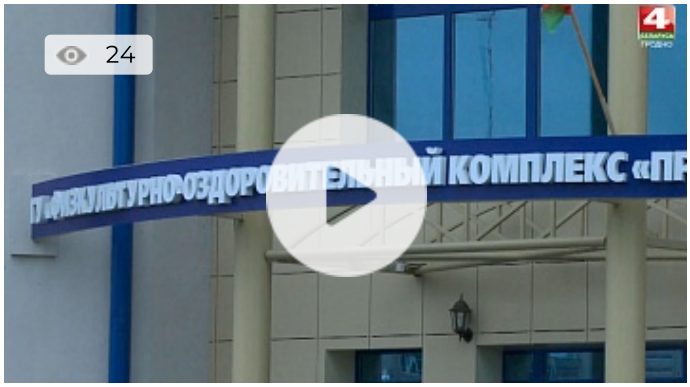

Новости Гродно. 22.09.2020. Функционирование ФОК "Принеманский" — 2.54



Новости Гродно. 22.09.2020. Суд по делу о незаконном обороте наркотиков — 0.44



Новости Гродно. 22.09.2020. Трансграничные проекты — 4.08



Новости Гродно. 22.09.2020. 100 кг сыра задержали в пункт пропуска "Берестовица" — 0.36



Новости Гродно. 22.09.2020. Ликвидирован мини-завод по производству самогона — 0.30



Новости Гродно. 22.09.2020. В Слониме мужчина сорвал государственный флаг со здания библиотеки — 1.24



Новости Гродно. 22.09.2020. В Гродно представили нового ректора медуниверситета 2.35

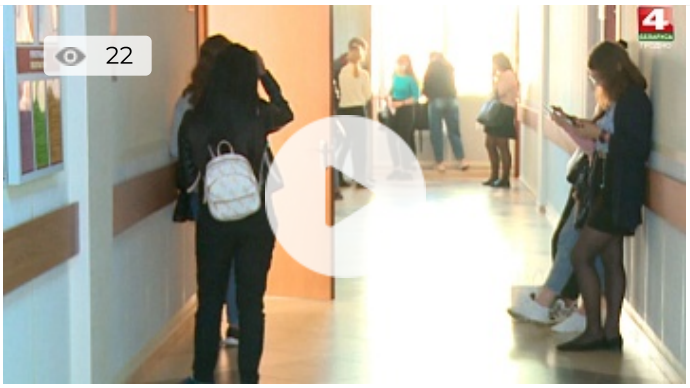

Новости Гродно. 21.09.2020. Занятия в ВУЗах по новым правилам 2.42

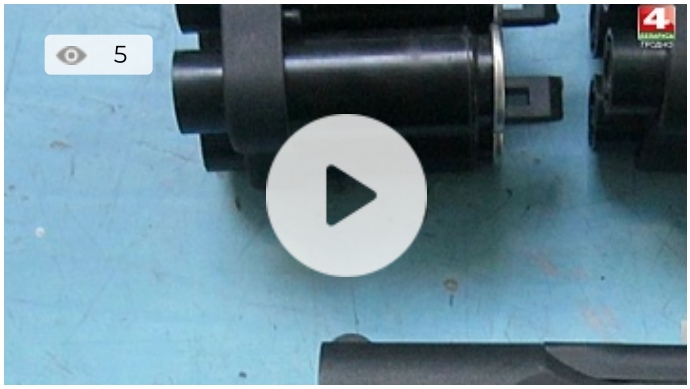

Новости Гродно. 21.09.2020. Задержан россиянин в Брузгах с пистолетом 0.30



Новости Гродно. 21.09.2020. Скидель готовится к областному празднику хлеборобов 3.19



Новости Гродно. 21.09.2020. Строительство теннисного центра продолжается 2.32



Новости Гродно. 21.09.2020. Под Островцом в лесу спасатели искали трех женщин 0.43



Новости Гродно. 21.09.2020. ДТП с участием велосипедистов 0.48



Новости Гродно. 21.09.2020. Несанкционированные мероприятия вновь прошли на Гродненщине 1.51



Новости Гродно. 21.09.2020. Новый ректор ГрГМУ 0.40

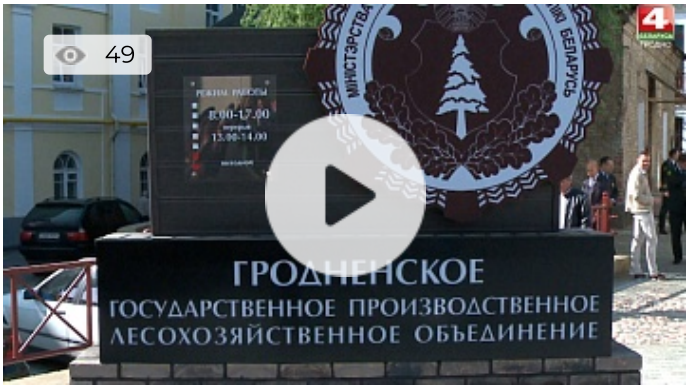

Новости Гродно. 18.09.2020. Дом лесной администрации открыли в Гродно 3.22



Новости Гродно. 18.09.2020. Стратегия развития ОАО «Мостовдрев» 4.29



Новости Гродно. 18.09.2020. Протестные мероприятия 1.52



Новости Гродно. 18.09.2020. Присяга таможенников 1.41



Новости Гродно. 18.09.2020. Презентация фотоальбома Владимира Лиходедова 1.25

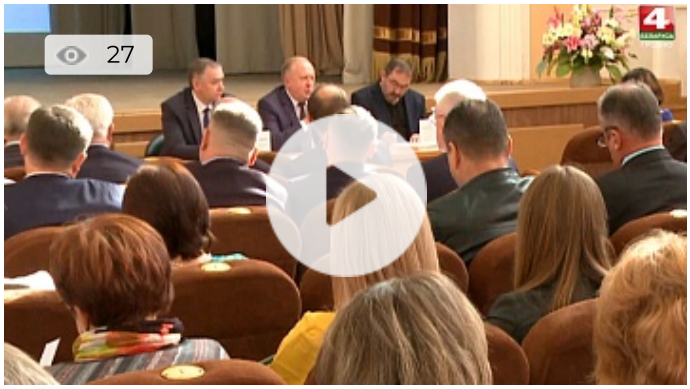

Новости Гродно. 18.09.2020. Встреча с идеологическим активом 2.33



Новости Гродно. 18.09.2020. В Гродно педагог угрожал отцу-милиционеру ученицы 1.57



Новости Гродно. 18.09.2020. Спасатели спасли лося 0.37

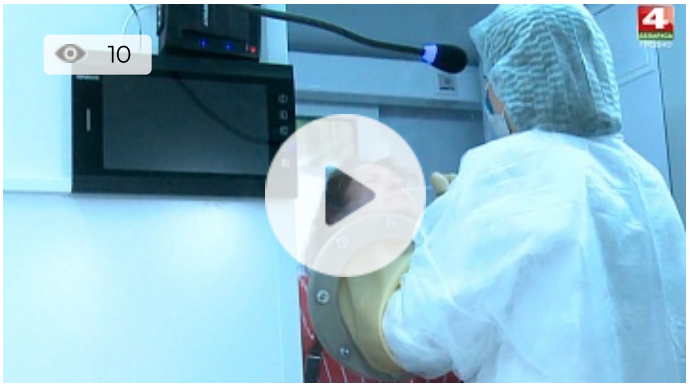

Новости Гродно. 18.09.2020. Статистика по коронавирусу 0.34





Новости Гродно. 18.09.2020. Гродно поздравили самые маленькие жители 1.41

Новости Гродно. 18.09.2020. Скульптура святого Губерта открылась в Гродно 1.59



Новости Гродно. 17.09.2020. Проект "Сирень Победы" 2.29



Новости Гродно. 17.09.2020. Библиотеке им.Карского - 190 лет! 2.05



Новости Гродно. 17.09.2020. В центре Гродно прорвало трубу 0.38



Новости Гродно. 17.09.2020. Прямая телефонная линия Владимира Караника в Мостах 2.46



Новости Гродно. 17.09.2020. Под Лидой фура и трактор «уехали» в кювет 0.37



Новости Гродно. 17.09.2020. Встреча с трудовым коллективом Жилстроя 2.41



Новости Гродно. 17.09.2020. Мини-концерт в Берестовицком районе 1.31



Новости Гродно. 17.09.2020. Велопробег силовых ведомств в Гродно 0.58

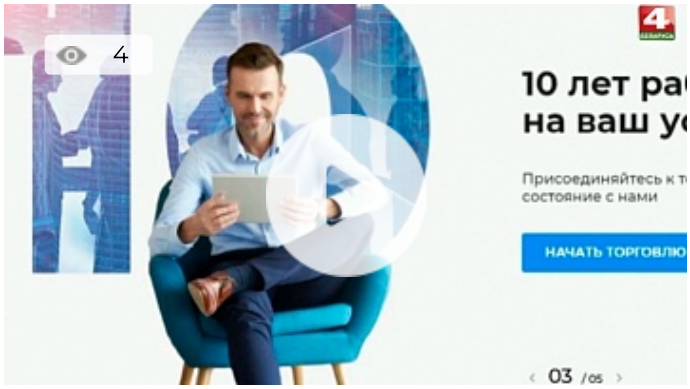

Новости Гродно. 16.09.2020. Перечислила интернет-мошенникам 10 тысяч долларов 0.59



Новости Гродно. 16.09.2020. На контроле заготовка кормов и уборочная 2.07



Новости Гродно. 16.09.2020. Педагог Скидельского сельскохозяйственного лицея 4.33



Новости Гродно. 16.09.2020. ДЮСШ № 5. Набор на плавание 2.25



Новости Гродно. 16.09.2020. Встреча с активом Островецкого района 1.58



Новости Гродно. 16.09.2020. Задержаны распространители листовок 1.28



Новости Гродно. 16.09.2020. Что произошло на ОАО “Гродно Азот” 2.35



Новости Гродно. 15.09.2020. Статистика по коронавирусу 0.37



Новости Гродно. 15.09.2020. Киберпреступления 0.43



Новости Гродно. 15.09.2020. Ситуация с занятостью населения в регионе 1.14





Новости Гродно. 15.09.2020. Многодетные об участии несовершеннолетних в митингах 3.54

Новости Гродно. 15.09.2020. Таможенники установили факт не декларирования авто 0.38



Новости Гродно. 15.09.2020. Горел лес в Новогрудском районе 0.47



Новости Гродно. 15.09.2020. Кампания по иммунизации населения 3.20

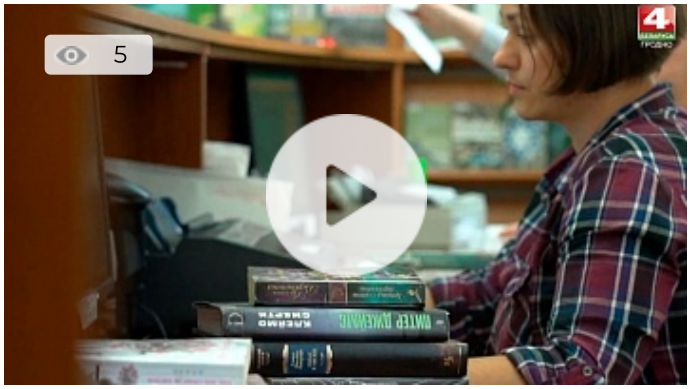

Новости Гродно. 15.09.2020. Библиотеками пользуется 38% жителей Гродненской области 0.52



Новости Гродно. 15.09.2020. Сертификаты ко Дню библиотек 3.09



Новости Гродно. 14.09.2020. Крупный экспортно-ориентированный проект 2.31



Новости Гродно. 14.09.2020. Уборка сахарной свеклы началась 0.51



Новости Гродно. 14.09.2020. 1.02
Ответственность за несанкционированные мероприятия



Новости Гродно. 14.09.2020. 2.59
Инициативы БРСМ в спорте



Новости Гродно. 14.09.2020. 2.00
Авиавакцинация диких животных



Новости Гродно. 14.09.2020. В Гродно мужчина угрожал девушкам пистолетом 0.45



Новости Гродно. 14.09.2020. 3.16
Протестные мероприятия в Гродно

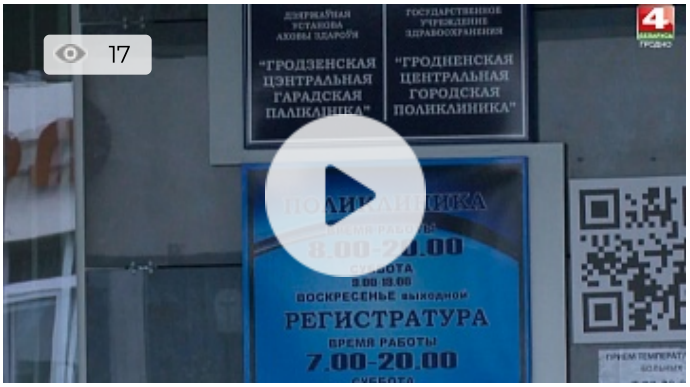

Новости Гродно. 11.09.2020. Прирост случаев коронавирусной инфекции 2.28



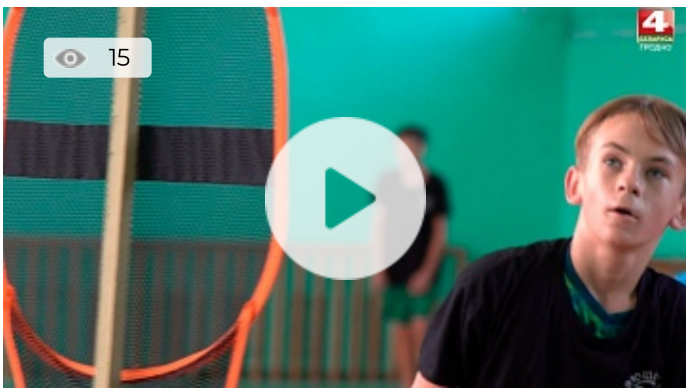

Новости Гродно. 11.09.2020. Областной турслет БРСМ 3.03

Новости Гродно. 11.09.2020. Спортивные секции 3.19



Новости Гродно. 11.09.2020. О несанкционированных митингах 3.36



Новости Гродно. 11.09.2020. Исследование боеприпасов, изъятых в Вороновском районе 0.44



Новости Гродно. 11.09.2020. В общественном транспорте задержали эксгибициониста 0.42

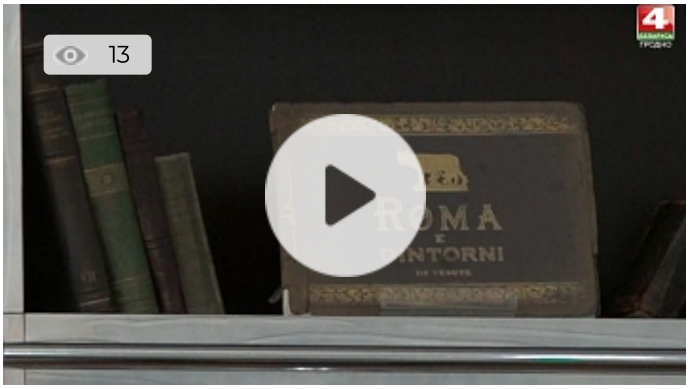

Новости Гродно. 11.09.2020. Выставка “Мир старинной книги”

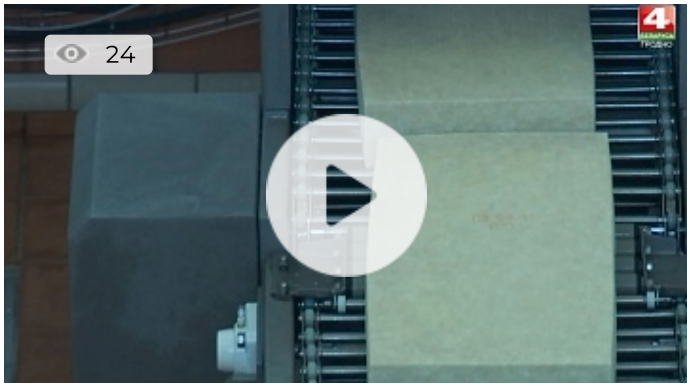

Новости Гродно. 10.09.2020. Наталья Качанова встретилась с депутатами области 5.16



Новости Гродно. 10.09.2020. Занятость в Гродненском регионе 2.09



Новости Гродно. 10.09.2020. COVID-19. Перечень стран 0.47



Новости Гродно. 10.09.2020. Профилактика ВИЧ-инфекции 2.03



Новости Гродно. 10.09.2020. Таможенные классы в Гродно 2.20



Новости Гродно. 09.09.2020. Владимир Караник посетил ОАО "Белкард" 3.49



Новости Гродно. 09.09.2020. Иммунизация населения 3.25



Новости Гродно. 09.09.2020. К отопительному сезону Гродно почти готов 2.07



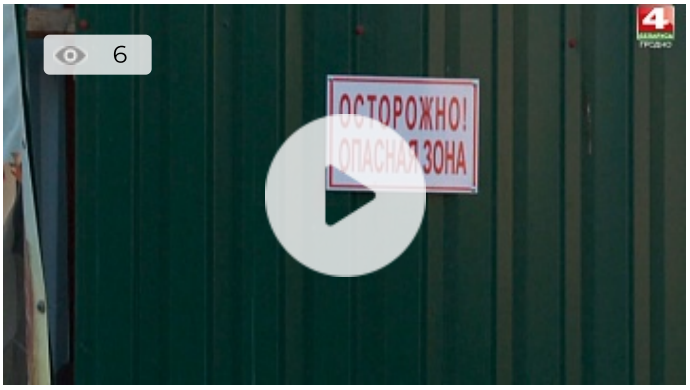

Новости Гродно. 09.09.2020. Акция в Лиде 1.22

Новости Гродно. 09.09.2020. Производственный травматизм в регионе 1.05



Новости Гродно. 09.09.2020. 18-летие БРСМ 1.23



Новости Гродно. 08.09.2020. Неделя дополнительного образования 2.52



Новости Гродно. 08.09.2020. Официальная статистика по коронавирусу 0.38



Новости Гродно. 08.09.2020. Сев озимых культур 2.34



Новости Гродно. 08.09.2020. Старт вакцинации против гриппа 2.17



Новости Гродно. 08.09.2020. Пограничники задержали букеты с психотропом 0.30

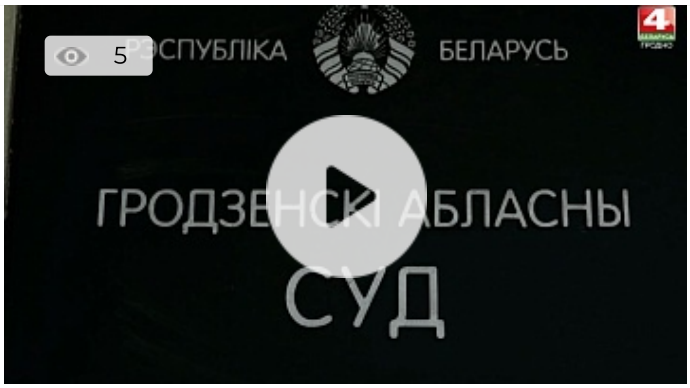

Новости Гродно. 08.09.2020. Приговор по уголовному делу об убийстве отцом пятимесячной дочери — 0.43



Новости Гродно. 08.09.2020. В Слонимском районе пожар в здании птичника — 0.39



Новости Гродно. 08.09.2020. Важный проспект реконструирован в Сморгони — 1.16

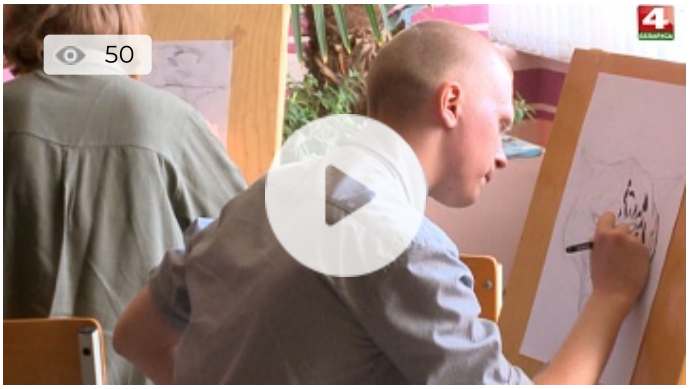

Новости Гродно. 07.09.2020. День открытых дверей во Дворце молодежи — 5.21



Новости Гродно. 07.09.2020. Реконструкция железнодорожного моста в автомобильный — 3.38

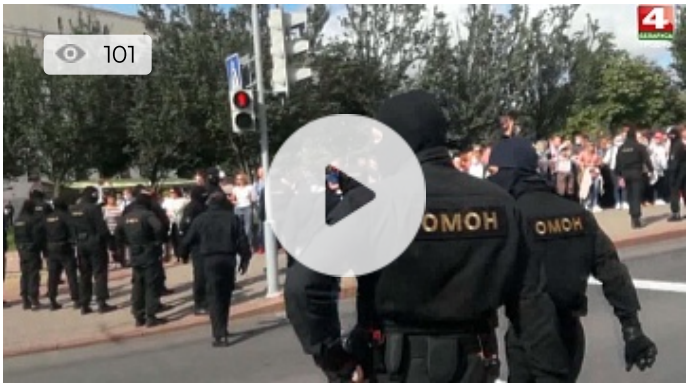

Новости Гродно. 07.09.2020. Задержания 6 сентября — 1.28



Новости Гродно. 07.09.2020. Отделение программного гемодиализа В Лиде — 1.47

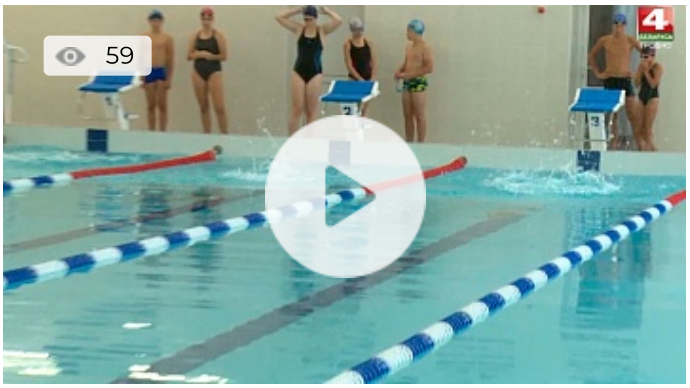

Новости Гродно. 07.09.2020. Открытие бассейна во Дворце творчества — 5.21



Новости Гродно. 07.09.2020. Молодой специалист из Новогрудка — 2.33



Новости Гродно. 07.09.2020. ОО «БРСМ» отметил восемнадцатилетие велопробегом — 0.53



Новости Гродно. 07.09.2020. Официальная статистика по коронавирусу — 0.38



Новости Гродно. 04.09.2020. Прямая телефонная линия в Зельве — 1.37



Новости Гродно. 04.09.2020. Набор в детско-юношеские спортивные школы продолжается 3.27



Новости Гродно. 04.09.2020. Спасатели организовывают профилактические мероприятия с детских садах 3.11

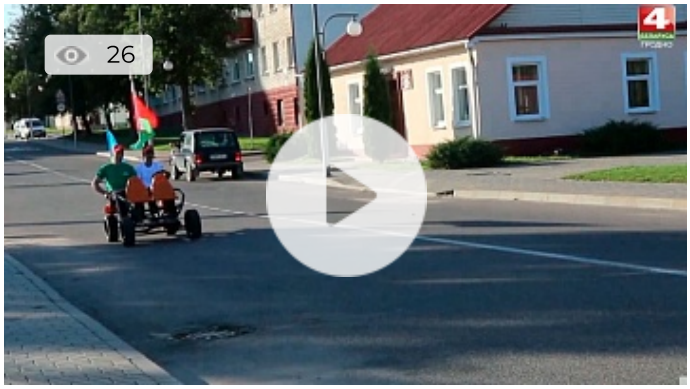

Новости Гродно. 04.09.2020. Митинг "За Беларусь" в Дятлово и Волковыске 2.13



Новости Гродно. 04.09.2020. Сморгонские пограничники задержали гражданина Ирака 0.33

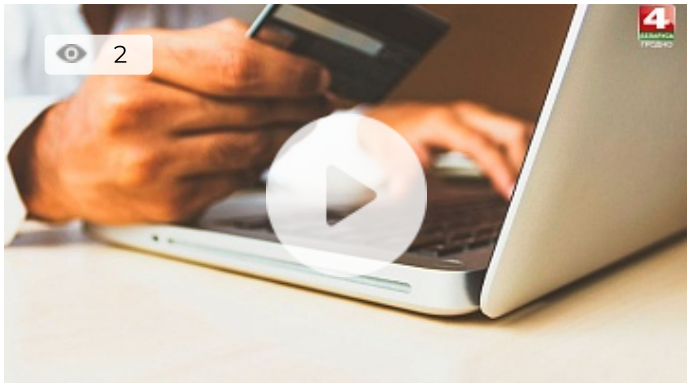

Новости Гродно. 04.09.2020. Хищения денежных средств с банковских карт 1.09

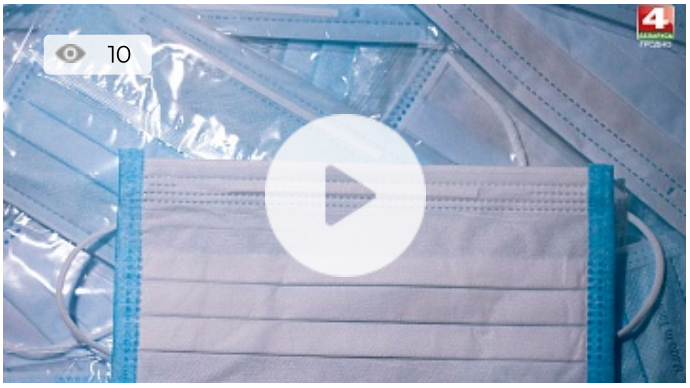

Новости Гродно. 04.09.2020. Статистика по коронавирусу 0.35



Новости Гродно. 03.09.2020. Гродножилстрой работает в штатном режиме — 3.51



Новости Гродно. 03.09.2020. Пикет у консульства Литвы — 2.15

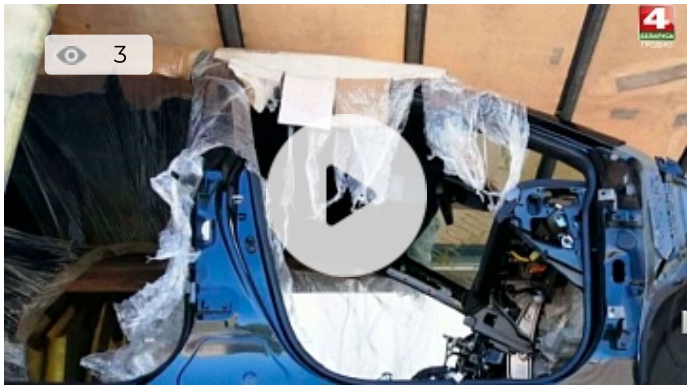

Новости Гродно. 03.09.2020. Разобранные автомобили задержали на таможне — 0.56



Новости Гродно. 03.09.2020. Кампания по иммунизации населения — 2.33



Новости Гродно. 03.09.2020. ОО "БРСМ" отметит восемнадцатилетие — 0.46



Новости Гродно. 03.09.2020. Статистика по коронавирусу — 0.35



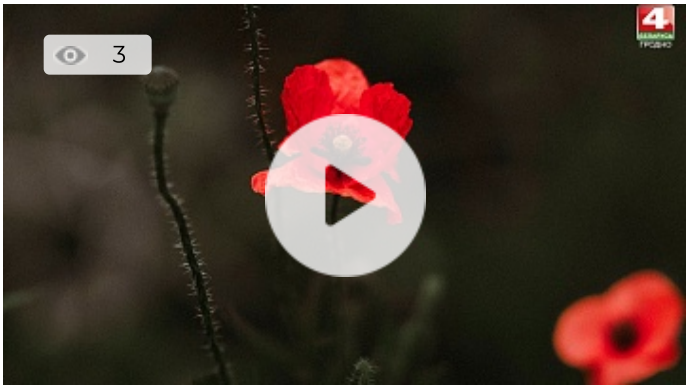

Новости Гродно. 03.09.2020. На контроле заготовка кормов и уборочная — 2.04

Новости Гродно. 03.09.2020. Пресечена попытка незаконного оборота мака — 0.44

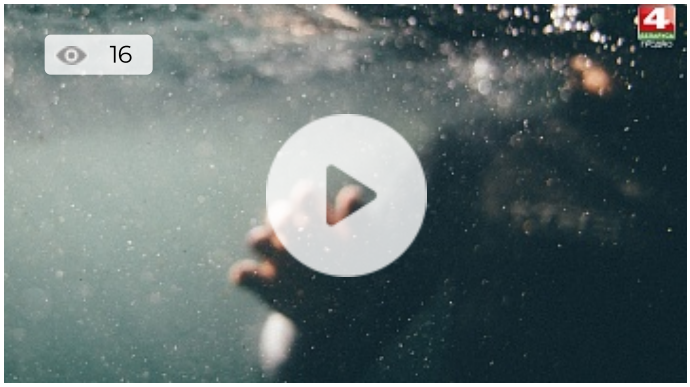

Новости Гродно. 03.09.2020. В Сморгонском районе утонул молодой мужчина — 1.29



Новости Гродно. 02.09.2020. Купаловцы отметили новоселье — 4.01



Новости Гродно. 02.09.2020. Руководство БРСМ на Молочном мире — 2.41



Новости Гродно. 02.09.2020. 2 км сетей и 2 незарегистрированных ружья сдал житель Гродненского района — 0.48



Новости Гродно. 02.09.2020. — 2.07



Новости Гродно. 02.09.2020. Проверка продуктов инспекцией госстандарта выявила ряд нарушений — 1.57

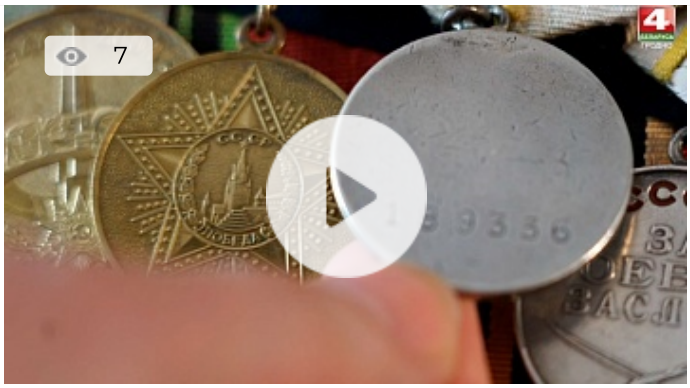

Новости Гродно. 02.09.2020. 95-летие Григория Обелевского 3.56



Новости Гродно. 01.09.2020. В Сморгони после реконструкции открыли ФОК 2.32



Новости Гродно. 01.09.2020. В Зельве две школы стали одним учреждением 1.09

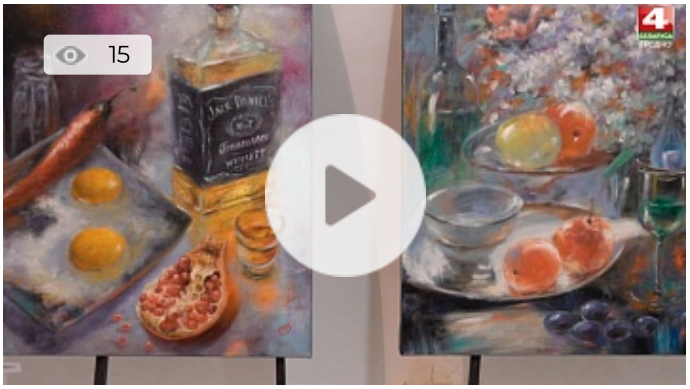

Новости Гродно. 01.09.2020. Персональная выставка Сергея Уткина в Гродно 3.47



Новости Гродно. 01.09.2020. Владимир Караник поздравил кадетов с Днём знаний 2.57

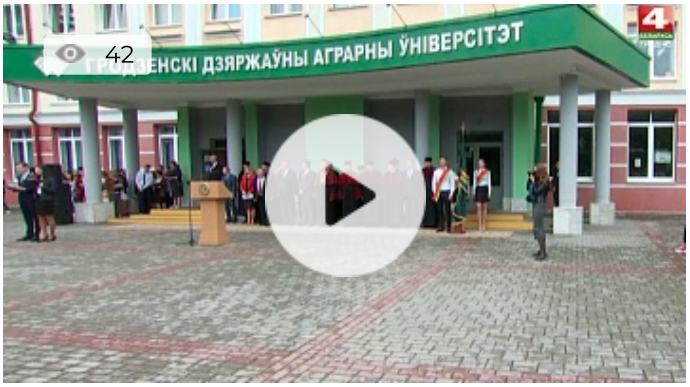

Новости Гродно. 01.09.2020. Вице-премьер Беларуси побывал в Гродненском аграрном университете 2.06

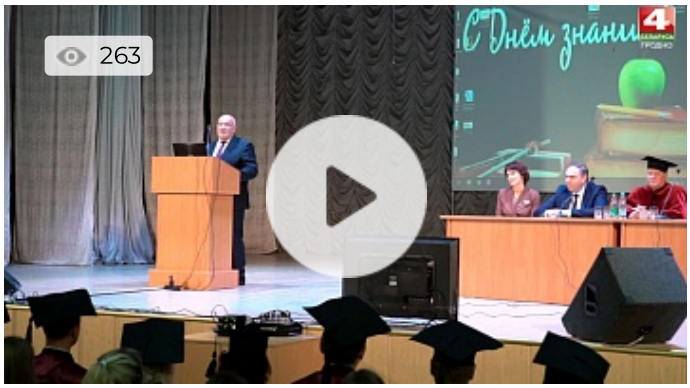

Новости Гродно. 01.09.2020. 1 сентября в Гродненском медуниверситете

4.25



Новости Гродно. 01.09.2020. Дополнительные автобусы к школам

0.35

© 2023 Телерадиокомпания "Гродно"
info@tvgrodno.by
При использовании материалов активная ссылка на сайт обязательна

4 БЕЛАРУСЬ ГРОДНО

СЛУШАЙ СВОЁ ГРОДНО РАДИО

Мы в социальных сетях:

Разработка сайта — Farba Studio