

Важное Закон и правопорядок

Состоялась пресс-конференция «Информационная безопасность в сети Интернет: профилактика и противодействие киберпреступности»

15.04.2021 256 Redactor Комментариев нет

1

15 апреля 2021 года в 11.00 в Пресс-центре Дома прессы состоялась пресс-конференция на тему:**«Информационная безопасность в сети Интернет: профилактика и противодействие киберпреступности»**.

Участие принимали:

- **Копишев Александр Анатольевич** – заместитель начальника УВД Минского облисполкома — начальник криминальной милиции;

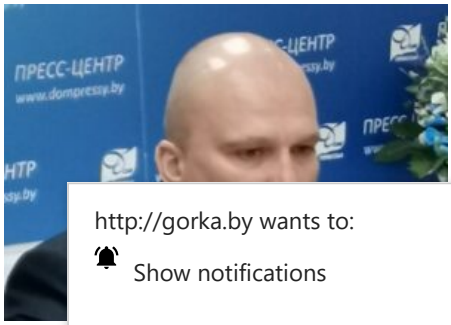

о

- **Бере**
прав

http://gorka.by wants to:
Show notifications
Powered by SendPulse
Block Allow

Выбрать язык

Belarusian English Russian

Для слабовидящих

Версия для слабовидящих

Лента новостей

С 17 апреля в Минской области заработают телефонные линии доверия «Мы в ответе за наших детей» 07.04.2023

Кому положено пособие по уходу за ребенком в возрасте до 3 лет в повышенном размере? 07.04.2023

Пенсионерка из Пуховичского района случайно подписалась на сервис знакомств и не замечала, как с ее счета списывались деньги 07.04.2023

кая
нтернат»

нире по

щие
ение

безопасности УВД Минского облисполкома;

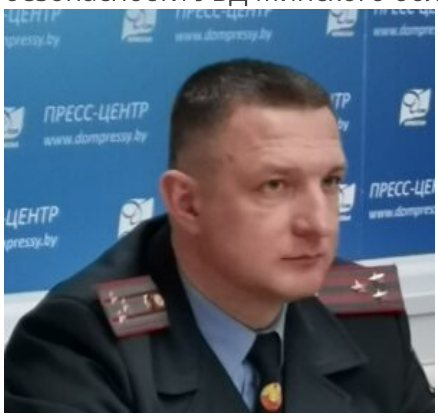

о

- **Дудков Дмитрий Николаевич** – начальник управления по противодействию киберпреступности криминальной милиции УВД Минского облисполкома.

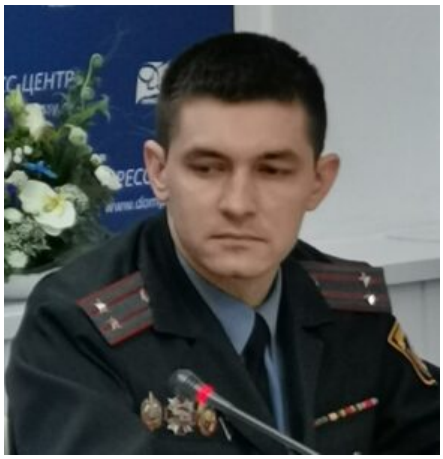

Киберпреступность – одна из наиболее быстро развивающихся проблем для органов правопорядка. Количество преступлений из года в год растет в геометрической прогрессии, а мошенники практически каждый год придумывают новые способы обойти закон с помощью компьютерных технологий и социальной инженерии. Именно второй инструмент остается основным. Как заметил начальник криминальной милиции Миноблисполкома Александр Копишев, если убрать технический аспект, то остается убеждение. Оно и является ключевым фактором в большинстве киберпреступлений.

«Убеждение и вежливость при телефонных разговорах с потерпевшими, в сочетании с факторами беспечности и излишней доверчивости, позволяют преступникам беспрепятственно получать все личные данные потерпевших, которые они в последствие используют в своих схемах», – подметил Александр Копишев.

Пресвятой Богородицы 07.04.2023

В отделе ЗАГС рассказали, сколько детей родилось в нашем районе в марте 07.04.2023

Общая безопасность, углубление кооперации и ядерный «радикализм». Подробности заявлений Лукашенко в Кремле 07.04.2023

Рубрики

Выберите руб







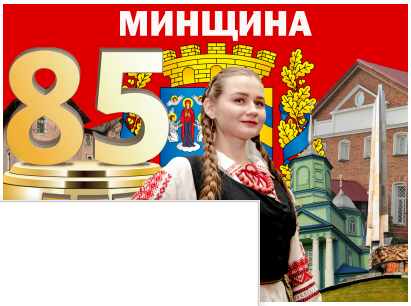

http://gorka.by wants to:

Show notifications

Powered by SendPulse



По словам начальника управления по противодействию киберпреступности криминальной милиции УВД Миноблисполкома Дмитрия Дудкова, за первый квартал 2021 года количество киберпреступлений увеличилось в 4 раза по сравнению с аналогичным периодом в прошлом году. Самым основным направлением преступников остается хищение денежных средств – от общего объема преступлений такие махинации составляют 96,7%.

Как правило, такие преступники занимаются вишингом – звонками якобы представителей банков с разными предложениями. Наиболее частыми жертвами таких преступлений становятся пожилые люди, так как более подвержены убеждению. Более того, как добавил Александр Копишев, нередки случаи буквального «зомбирования» людей, и далеко не всех жертв получается убедить в том, что им звонят мошенники.

Подписка на печатную версию газеты

Подписка на электронную версию газеты

2022 ГОД ГІСТАРЫЧНАЙ ПАМЯЦІ

Теперь мы в Telegram t.me/puh_novosti

ЭЛЕКТРОННАЯ ПРИЁМНАЯ главного редактора ВОПРОСЫ И ОТВЕТЫ Online

http://gorka.by wants to:
Show notifications
Powered by SendPulse



Тем не менее, профилактическая работа проводятся со всеми слоями населения, заметил начальник управления охраны правопорядка и профилактики милиции общественной безопасности УВД Минского облисполкома Андрей Березка. Оправдано это тем, что потерпевшими зачастую становятся и люди зрелого возраста, и даже подростки.

«Правоохранительные органы рекомендуют: если вам поступил такой звонок, не передавать никакую информацию, лучше прекратить разговор. Если есть сомнения, перезвонить по официальному номеру банка и уточнить, имела ли место быть какая-то операция», – посоветовал Дмитрий Дудков.

Как уберечь себя и близких от кибермошенников? Какие новые способы кражи денег изобретают преступники? Какое наказание ждет киберпреступников?

Ответы на эти и другие вопросы в видеоверсии пресс-конференции на нашем Youtube-канале.

1

ПОДПИШИТЕСЬ НА НАС В INSTAGRAM

← Сотруд

http://gorka.by wants to:
Show notifications
Powered by SendPulse

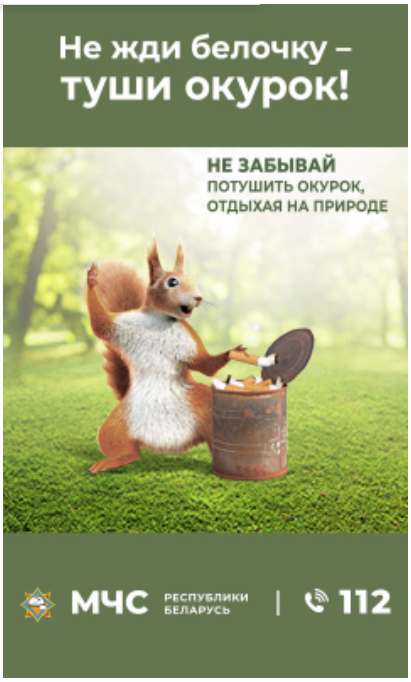



Актуально

Ежегодно в результате травяных пожаров погибают люди и горят дома →

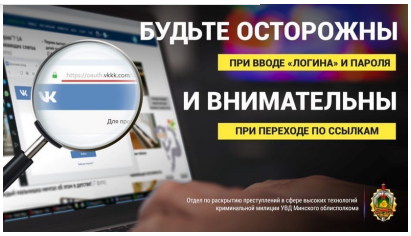

Вам также может понравиться



Изменения: За что вводится уголовная ответственность и предусмотрены административные меры

19.01.2022 0



ФСЗН информирует: об уплате обязательных страховых взносов

08.02.2023 0



Слова благодарности сотрудникам милиции

18.12.2019 0





Добавить комментарий

Ваш e-mail не будет опубликован. Обязательные поля помечены *

Комментарий

Имя *

E-mail *

Сайт





http://gorka.by wants to:
Show notifications
Powered by SendPulse

Отправить комментарий

Минский областной исполнительный комитет

Пуховичский районный исполнительный комитет

Pravo.by
НАЦИОНАЛЬНЫЙ ПРАВОВОЙ ИНТЕРНЕТ-ПОРТАЛ РЕСПУБЛИКИ БЕЛАРУСЬ

Видео



Новые комментарии

Вадим к записи ООО «Каджия» переориентировало производство в сторону среднеценового и высокоценового сегмента изделий

Николай к записи Появилась необходимость оборудовать в Марьиной Горке станцию заправки электромобилей

Вывоз строительного мусора к записи Основная деятельность ДЭУ №68 — содержание и ремонт автодорог.

Вывоз строительного мусора к

ми
ритории
внесено
ьных

http://gorka.by wants to:
Show notifications
Powered by SendPulse

Виктория к записи Основная деятельность ДЭУ №68 — содержание и ремонт автодорог.

Самое комментируемое

Подписка (7)

В Минздраве рассказали, при каких условиях можно получить бесплатную попытку ЭКО (3)

Ваше лето в кадре! (2)

Читайте наши новости в «ВКонтакте»

Дружите с нами в «Одноклассниках»

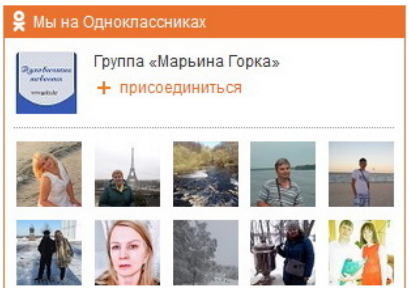

Литературная страница



Коротко о разном | Литературная

«Мир
ц

http://gorka.by wants to:
Show notifications
Powered by SendPulse

15.06.2022 Redactor 0

Работники Марьиногорской городской библиотеки пригласили весёлых и озорных учащихся СШ №3 на угадай-шоу «Мир зверей и птиц сходит со страниц».

Новости Беларуси

06-04-2023

Общая безопасность, углубление коо
ядерный "радикализм". Подробности
Лукашенко в Кремле



06-04-2023

Лукашенко: значение Союзного госуд
трудно переоценить



НОВОСТИ ПРЕДОСТАВЛЕНЫ БЕЛТА ©

Календарь

Апрель 2023

Пн	Вт	Ср	Чт	Пт	Сб
					1
3	4	5	6	7	8
10	11	12	13	14	15
17	18	19	20	21	22
24	25	26	27	28	29

« Мар

Архив новостей

http://gorka.by wants to:
Show notifications
Powered by SendPulse



Копирайт © 2023 Пухавіцкія навіны. Пуховичские новости. Марьина Горка. Новости Марьиной Горки. Все права защищены.

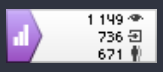

http://gorka.by wants to:
Show notifications
Powered by SendPulse