ДЕНИС КРАСЬКО

Политзаключенный

Дата рождения: 13 февраля 1975

Дата задержания: 28 июля 2023

Предъявлены обвинения:

- ст. 130 Уголовного кодекса — Разжигание вражды или розни

Решение суда: 3 года

Вид наказания: лишение свободы в колонии в условиях общего режима

Судья: Березюк Сергей

Прокурор: Бялт Мария

Заявление о признании политзаключённым

Дениса Михайловича Красько обвинили в разжигании социальной розни либо вражды по **ч. 1 ст. 130 Уголовного кодекса.** Судебный процесс начался 14 декабря 2023 года, его вел судья **Сергей Березюк**. Гособвинительница – прокурорка **Мария Бялт**. Дениса задержали 28 июля 2023 года и до суда поместили под стражу.

Брестский областной суд 22 января 2024 года завершил рассмотрение уголовного дела. Денису назначено наказание в виде лишения свободы на срок **три года с отбыванием наказания в исправительной колонии в условиях общего режима**.

29 марта 2024 г. рассмотрели апелляционную жалобу Дениса. Председатель судебной коллегии **Максим Филатов**. Приговор вступил в силу.

5 апреля 2024 г. внесен МВД в "список экстремистов".

Удерживался в СИЗО № 7, актуальный адрес неизвестен.



Известен приговор брестчанину Денису Красько, которого обвинили в разжигании социальной розни

Стал известен приговор, который был вынесен жителю Бреста Денису Красько Брестским областным судом 22 января 2024 года.

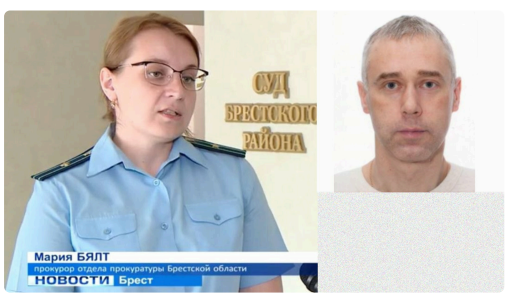

За три комментария гособвинительница запросила три года колонии

Брестский областной суд 22 января 2024 года завершил рассмотрение уголовного дела 48-летнего Дениса Красько, которого обвинили в разжигании социальной розни либо вражды по ч. 1 ст. 130 Уголовного кодекса.

Поддержать «Вясну»

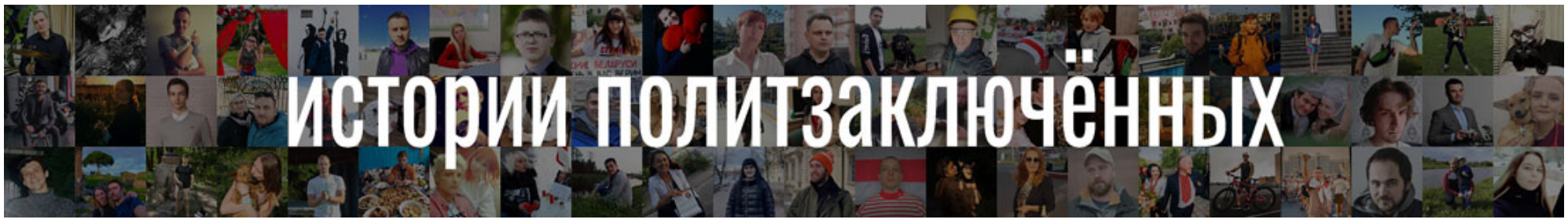



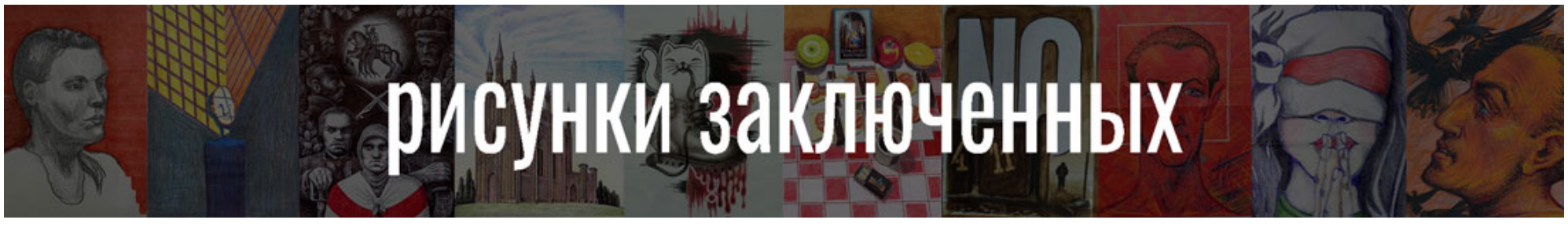

Другие политзаключенные

Алексей Щитников

Дата задержания: 14 мая 2021



Артём Короткевич

Дата задержания: 9 июня 2023

Станислав Чмыхов



Виктор Прусов

Дата задержания: 17 июня 2021

Политзаключенные находятся по адресам:

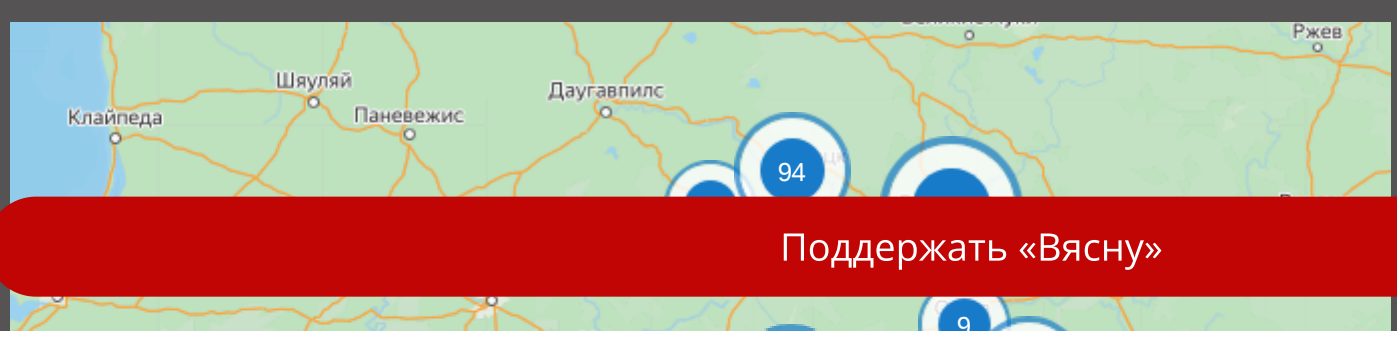

Поддержать «Вясну»

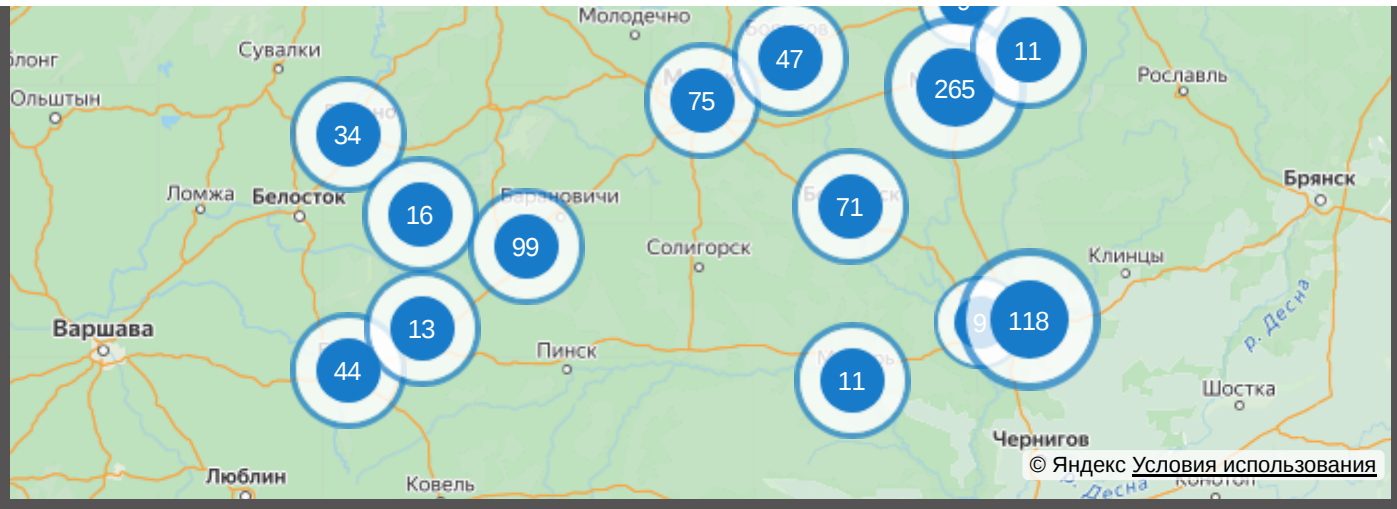

СИЗО-1

223016, Новодворский сельсовет, 143/4, д. Пашковичи, Минский район, Минская область

50 политзаключенных

СИЗО-7

224030, г. Брест, ул. Советских пограничников, 37

39 политзаключенных

Следственная тюрьма № 8

222163, г. Жодино, ул. Советская, 22А

31 политзаключенных

СИЗО-6

225413, г. Барановичи, ул. Брестская, 258В

31 политзаключенных

Показать ещё

Последние новости

Задержания за протесты и сорванные красно-зеленые флаги: хроника преследования 24-25 сентября

25.09.2024

Олег Мацкевич: "Кто спасет Нобелевского лауреата?"

25.09.2024

Заявление о признании пяти человек политическими заключенными

24.09.2024

В центре Познани открылась арт-инсталляция "Несломленные"

24.09.2024

Беларусский женский фонд и RADA — "экстремистские формирования": хроника преследования 21-23 сентября

23.09.2024

Больше новостей

Что нужно знать и как помочь?

✉ Практическое пособие по передачам для заключенных от “Весны”

✉ Как сделать денежный перевод заключённому?

✉ Наша сила — в солидарности! Большой дайджест по помощи политзаключенным

✉ Напиши письмо и отправь открытку. Про что и как

Поддержать «Вясну»

✉ Как отправить посылку узнику и почему это важно?

 Что ждет осужденных по политическим делам после оглашения приговора?

ВЯСНА
праваабарончы цэнтр

viasna@spring96.org

Поддержать «Вясну»