Поддержи "Весну" на PATREON

# Гродненщина: Областная Фемида предсказуемо заняла сторону районных судов

23.11.2010 **Тэги**: выборы президента-2010



Гродненская областная организация партии Белорусская социал-демократическая Грамада получила два ответа на свои надзорные жалобы, касающиеся решений судов Мостовского и Свислочского районов по невключении представителей партии Дмитрия Кучуна и Виктора Десятика в состав участковых избирательных комиссий.

Гродненский областной суд предсказуемо занял сторону районных судов и, как и ожидалось, жалобу гродненских граждан не удовлетворил. Председатель Гродненского областного суда Александр Гринкевич нарушений в решениях судьи Мостовского районного суда Аллы Ботько и судьи

Свислочского районного суда Жанны Сологубик не обнаружил.

Наблюдатели считают, что в данной ситуации областной суд уклончиво не захотел разбираться в делах и проявил корпоративную солидарность с судами более низкой инстанции. К слову, председатель Гродненского областного суда Александр Гринкевич в конце прошлого года был награжден высшей юридической премией Беларуси "Фемида" в номинации "Правосудие".

"Правозащитники за свободные выборы"

Твитнуть




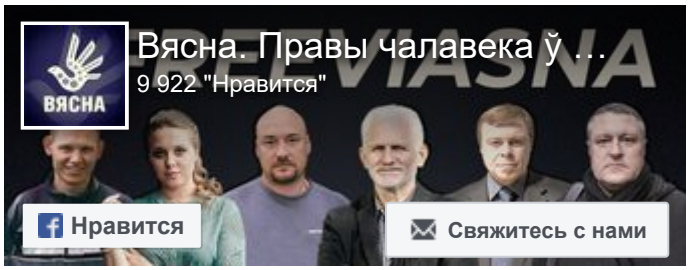




Строителя осудили на "домашнюю химию" за участие в Марше

Заявление правозащитников Беларуси о признании девяти политических заключённых

Бобруйчанина будут судить за "публичные призывы к организации митинга". Рассказываем, что это за статья

WWW.GAZETABY.CO

## ПЕНИТЕНЦИАРНАЯ СИСТЕМА

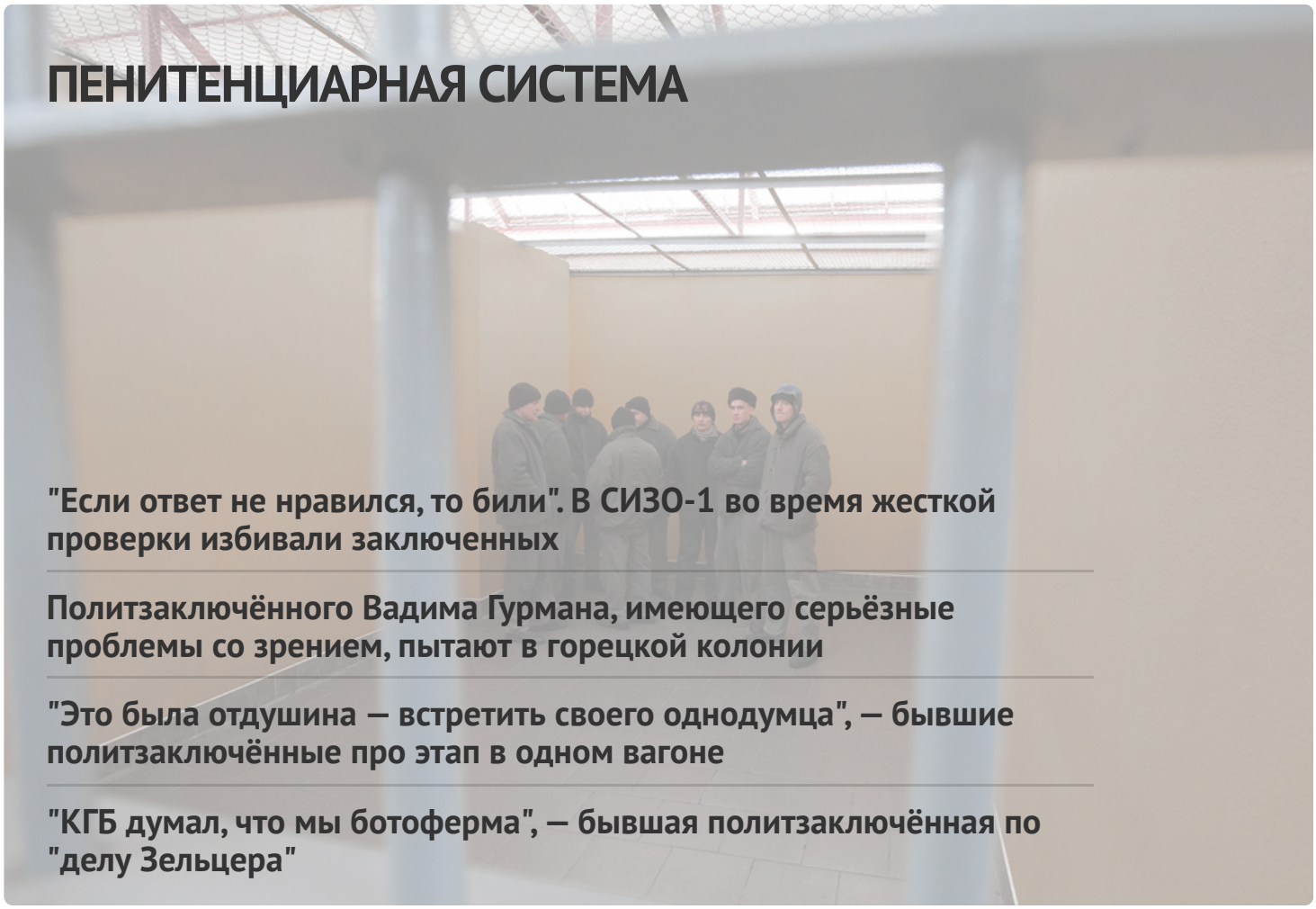

"Если ответ не нравился, то били". В СИЗО-1 во время жесткой проверки избивали заключенных

Политзаключённого Вадима Гурмана, имеющего серьёзные проблемы со зрением, пытают в горецкой колонии

"Это была отдушина — встретить своего однодумца", — бывшие политзаключённые про этап в одном вагоне

"КГБ думал, что мы ботоферма", — бывшая политзаключённая по "делу Зельцера"




ГЛАВНОЕ

"Рождённая под дубинками на Чернобыльском шляху". Как начиналась "Вясна"

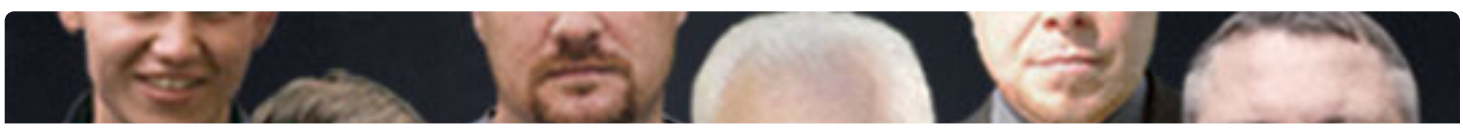




ПОЛИТИЧЕСКИЕ ЗАКЛЮЧЁННЫЕ

## Список политических заключённых

## ПОСЛЕДНИЕ НОВОСТИ

Без изменений. Прошла апелляция по делу "Вясны"

"Суды утратили свою функцию, а гражданское общество подверглось сокрушительной атаке". Павел Сапелко — на конференции ОБСЕ

Правозащитная программа "Вясна" на Белорусском Радио Рация

Гражданина Польши осудили в Беларуси за "агентурную деятельность"

"Если ответ не нравился, то били". В СИЗО-1 во время жесткой проверки избивали заключенных

Заявление о признании политзаключенными Алексея Комаровского, Ильи Шакирова и Бориса Протасова

"Пытки стали в Беларуси обычный делом". Белорусские правозащитницы — на конференции ОБСЕ

"Ещё ни один "домашний химик" спокойно не досидел свой срок". Почему "домашняя химия" — не билет на свободу?

МОНИТОРИНГ НАРУШЕНИЙ

## Ситуация с правами человека в Беларуси. Март 2023




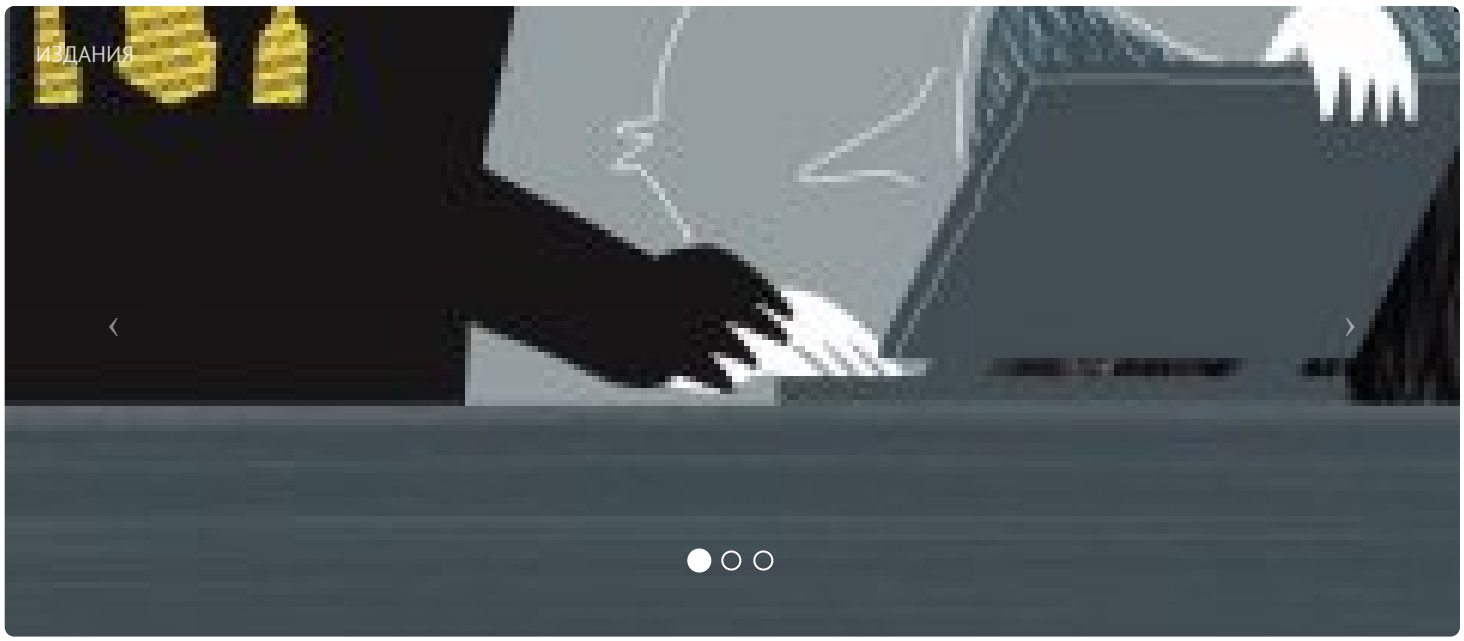


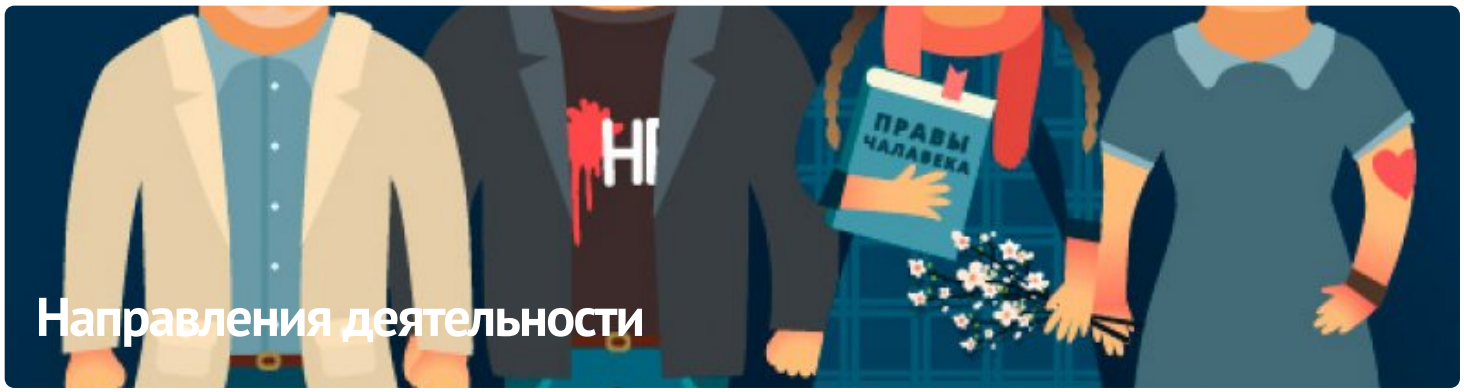


## ПАРТНЁРСТВО

РАЦЫЯ

## ЧЛЕНСТВО

ENEMO






















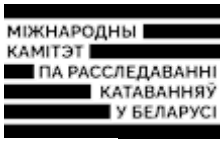








E-mail: viasna@spring96.org | При использовании материалов активная ссылка на сайт обязательна | RSS

