Выступление судьи суда Московского района Мотыль Татьяны Ярославовны



16 октября 2018 года учащиеся 118 и 218 группы присутствовали при рассмотрении уголовного дела по ст. 421, 422 Уголовного кодекса Республики Беларусь судьей Мотыль Татьяной Ярославной. После рассмотрения дела и вынесения решения по существу судья выступила перед учащимися с лекцией.

В результате проведения мероприятия, учащиеся колледжа получили информацию о действующей судебной системе Республики Беларусь, порядке рассмотрения дела, полномочиях судей и их правовом статусе.

Подавляющее большинство учащихся отметили, что это было очень познавательно, так как позволило увидеть применение полученных знаний на практике, получить квалифицированную информацию от практикующего специалиста «из первых уст».

В целом, проведенное мероприятие способствовало профессиональной ориентации в юридической профессии, повышению мотивации обучения, укреплению коллектива учащихся колледжа.

Также было отмечено, полученная информация способствовала формированию авторитета и повышению престижа судейских работников, что является хорошим примером для будущих выпускников колледжа.

МИР СОЗИДАЕМ ВМЕСТЕ 2023
#МирСозидаемВместе

Поиск

Молодёжный проект по развитию инклюзии в школах

ВНИМАНИЕ!!! пользователям карт Белинвестбанка

Конституция Республики Беларусь с изменениями и дополнениями

Минский курьер. Обзор событий столицы с 17 по 23 апреля

«Беларусь гостеприимная»

Приказ Министра образования Республики Беларусь от 10.06.2022 № 401 Правила педагогических работников

Профилактика гриппа, ОРВИ и коронавирусной инфекции

РАСПИСАНИЕ ЗАНЯТИЙ

Дата обновления: 20.04.2023

Курс 1-9	**(PDF) (EXCEL)**
Курс 2-9	**(PDF) (EXCEL)**
Курс 2-11	**(PDF) (EXCEL)**
Курс 3-9	**(PDF) (EXCEL)**
Курс 3-11	**(PDF) (EXCEL)**

Профилактика употребления и распространения наркотиков

- Расписание объединений по интересам (по выбору учащихся)
- Расписание факультативных занятий (по выбору учащихся)
- ГРАФИК образовательного процесса 2022-2023
- РЕЖИМ образовательного процесса 2022-2023

ВХОД в личный кабинет учащегося

Образовательный портал Юридического колледжа БГУ

Информация о стоимости обучения на 2022-2023 учебный год

ОПЛАТА ЗА ОБУЧЕНИЕ

Электронное обращение

КОНТАКТЫ

Юридический колледж БГУ,
ул. Комсомольская, 21
г. Минск, Беларусь, 220030
Тел/факс: +375 (17) 397 12 82
Email: *college@bsu.by*

Юрыдычны кале...

2,034 members

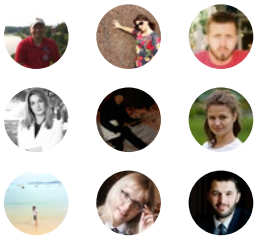

Follow on VK

Яндекс.Метрика

ПОРТАЛ ПРЕЗИДЕНТА РЕСПУБЛИКИ БЕЛАРУСЬ

БЕЛОРУССКИЙ ГОСУДАРСТВЕННЫЙ УНИВЕРСИТЕТ

МИНИСТЕРСТВО ОБРАЗОВАНИЯ РЕСПУБЛИКИ БЕЛАРУСЬ

ЮРИДИЧЕСКИЙ ФАКУЛЬТЕТ БГУ
law.bsu.by

Детский правовой сайт

МИНИСТЕРСТВО ЮСТИЦИИ РЕСПУБЛИКИ БЕЛАРУСЬ

ДЕТЯМ ОБ АРМИИ