«Вясна» — экстремистское формирование.
Что нужно знать?

Поддержи "Весну" на PATREON

Хойники: суд за оскорбление президента сделали закрытым дополнено

12.11.2020 **Тэги**: суды, уголовное преследование, диффамация



Алексей Романов и Леонид Судаленко

В суде Хойникского района 12 ноября началось рассмотрение уголовного дела гомельского активиста **Алексея Романова** за оскорбление президента (ч. 1 ст. 368 Уголовного кодекса РБ). Дело возбудил местный отдел Следственного комитета: там пришли к выводу, что в словах активиста есть состав преступления.

Дело рассматривает районный судья **Андрей Кардаш**. Интересы Романова представляет адвокат **Рогнеда Тагай.**

Алексей Романов активно участвовал в предвыборной кампании экс-кандидата в президенты Светланы Тихановской, он также является инвалидом второй группы, имеет онкологическое заболевание, по этой причине мера пресечения до суда была избрана в виде подписки о невыезде.

28 июля на предвыборном пикете в Хойниках он негативно высказался об Александре Лукашенко. В уголовном деле указано, что Алексей Романов, "намереваясь публично оскорбить президента, умышленно произнес слова и фразы в неприличной форме, которые, согласно экспертизе, содержат негативную оценку президента Александра Лукашенко". А запись его высказываний на YouTube, мол, "была неоднократно просмотрена пользователями интернета".

На судебном заседании 12 ноября государственный обвинитель прокурор **Андрей Судом** просил провести суд в закрытом заседании.

Суд согласился и объявил суд закрытым.



Алексей Романов

После оглашения материалов дела прокурор Андрей Судом запросил для обвиняемого один год лишения свободы в колонии общего режима.

Следующее судебное заседание назначено на 18 ноября.

Статья 368 и диффамация

Правозащитники напоминают, что статья 368 Уголовного кодекса, как и несколько других, относится к так называемым диффамационным статьям.

Международные организации по правам человека рассматривают диффамацию в контексте права на выражение мнения и права на свободу слова. Декриминализация диффамационных правонарушений является стандартом, сформулированным и обоснованным в решениях ряда международных организаций.

Международное сообщество при поддержке правозащитной организации "Article 19" в 1995 году приняло Йоханнесбургские принципы. Они предназначены для усиления статьи 19 Международного пакта о гражданских и политических правах, согласно которому каждый человек имеет право беспрепятственно придерживаться своих мнений.

Согласно седьмому принципу Никто не может быть наказан за критику или оскорбление нации, государства или его символов, правительства, государственных ведомств или государственных и общественных деятелей, если только эта критика или оскорбление не направлены на подстрекательство к насильственным действиям или же могут повлечь такие действия.

Кто еще на Гомельщине оскорбил "батьку"?

Против 25-летнего жителя Брагина **Александра Кулага** возбуждено уголовное дело за оскорбление Александра Лукашенко по ч. 1 статьи 368 Уголовного кодекса. Об этом молодой человек рассказал на приеме у правозащитника **Леонида Судаленко**.

Инцидент произошел еще 16 августа. Тогда в больницу для медосмотра доставили пьяного мужчину, у него было почти 3 промилле алкоголя.

Находясь в приемном отделении, молодой человек вел себя неадекватно. Милиционеры усмирили дебошира. Однако тот не унимался и стал публично в присутствии правоохранителей и медиков высказывать оскорбления в адрес главы государства. С помощью служебного видеорегистратора была зафиксирована и передана на экспертизу его речь.

По итогу экспертизы против жителя Брагина возбуждено уголовное дело за оскорбление президента.

Кто и когда попадал под действие статьи 368?

В 2002 году, после президентских выборов, по этой статье были осуждены на 2,5 и 2 года ограничения свободы главный редактор гродненской газеты "Пагоня" **Николай Маркевич** и журналист газеты **Павел Можейко**. Тогда же за перепечатку статьи из интернета и коллаж был осужден на 2 года ограничения свободы главный редактор газеты "Рабочий" **Виктор Ивашкевич.**

В 2004 году предпринимателям из Гродно **Валерию Левоневскому** и **Александру Васильеву** было предъявлено обвинение по арт. 368. Суд приговорил обоих к двум годам лишения свободы с отбыванием наказания в колонии общего режима.

В 2016 году по этой статье обвинялся житель Минска **Александр Лапицкий**, против которого были применены меры безопасности и лечения (принудительное лечение в психиатрической клинике).

Опубликовать





На центральных площадях и возле редакций. Где на Минщине запрещено собирать подписи по выдвижению кандидатов

Правозащитники готовят пособие о мирных собраниях для белорусов и белорусок зарубежья

Политзаключенную уроженку Украины осудили по "делу хороводов" в Бресте

ПЕНИТЕНЦИАРНАЯ СИСТЕМА

Обзор новостей политзаключённых с 5 по 13 декабря

"Человек выговаривает тебе все свои страхи". Как оказывают медицинскую и психологическую помощь приговорённым к смертной казни

"Пустился в слэм под "Груз", а в голове — воспоминания о неделе в холодном ШИЗО..."Большое интервью с экс-следователем, осужденным по "делу хороводов"

У онкобольного политзаключенного прогрессирует болезнь. Он проходит курсы химиотерапии в тюремной больнице

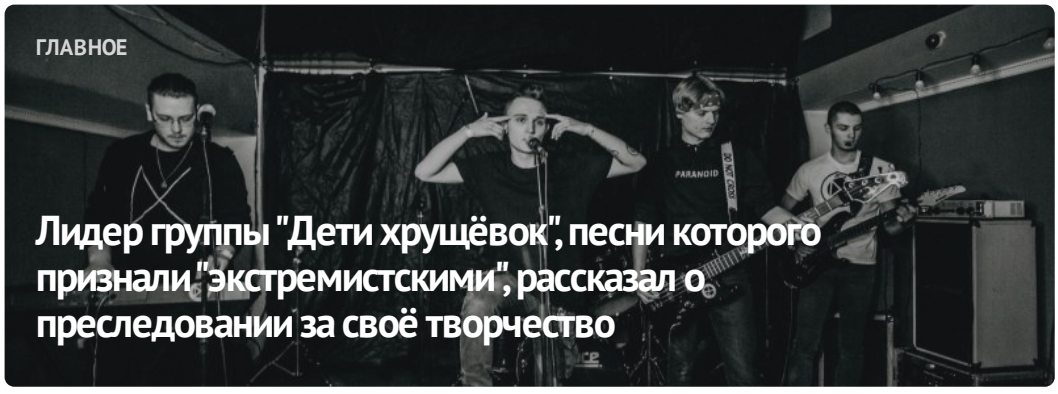

ГЛАВНОЕ

Лидер группы "Дети хрущёвок", песни которого признали "экстремистскими", рассказал о преследовании за своё творчество

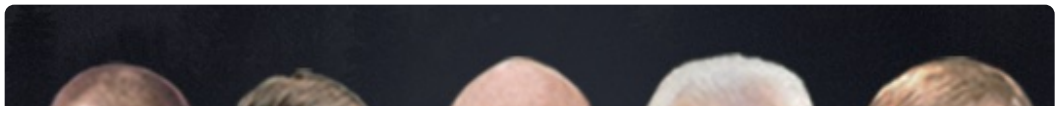



ПОЛИТИЧЕСКИЕ ЗАКЛЮЧЁННЫЕ

Список политических заключённых

ПОСЛЕДНИЕ НОВОСТИ

Как бывшие политзаключенные после освобождения отстаивают права заключенных

Места, запрещённые для пикетирования: в Барановичах — проблемно и лайт-режим на районе

Как готовятся к единому дню голосования на Щучинщине?

Уголовное дело против сотрудников телеканала, ликвидация литовского клуба: хроника преследования 13-14 декабря

Обзор новостей политзаключённых с 5 по 13 декабря

За "балабола" в адрес Лукашенко в "чате Бородача" – один год колонии

Пытки позой, угроза лишения родительских прав. Как женщины Беларуси сталкиваются с жестоким обращением

МОНИТОРИНГ НАРУШЕНИЙ

Ситуация с правами человека в Беларуси. Ноябрь 2023

ИЗБИРАТЕЛЬНАЯ КАМПАНИЯ

Референдум 2022



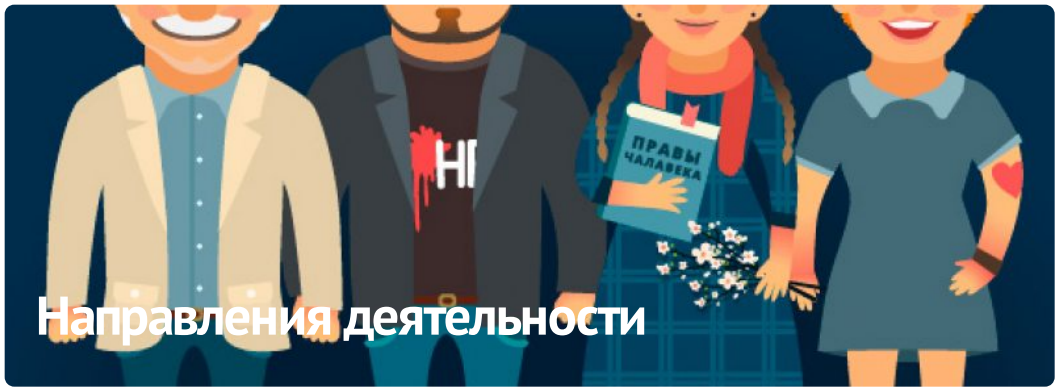

ПАРТНЁРСТВО

РАЦЫЯ

ЧЛЕНСТВО

ENEMO

E-mail: viasna@spring96.org | При использовании материалов активная ссылка на сайт обязательна | RSS

CC BY