Крицкий Александр Петрович

Дзікае Паляванне • April 01, 2024



15.12.1982

Октябрьский ОДО г. Витебска

Прапорщик

Соучастник подавления протестов и преследования протестующих.

Участвовал в милицейском рейде на жителей Витебска. Милиционеры останавливали на улице каждого человека с БЧБ символикой и записывали личные данные граждан.

Личный номер: 3151282E005PB3

Адрес:

г. Витебск, ул. Чкалова 62, кв. 81

Телефон:

+375333400705

+375297180300

+375333548460

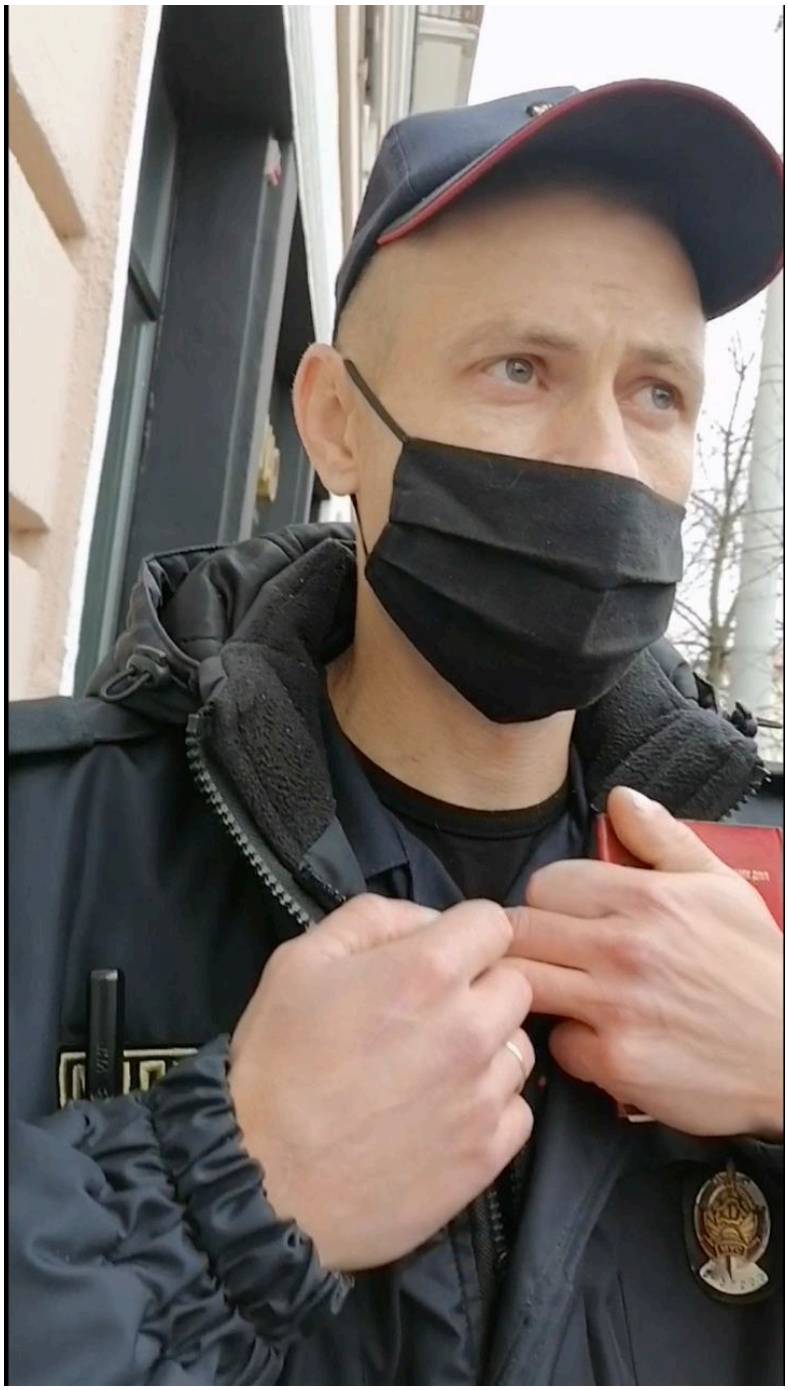



Для связи с нами - @FourOneOne4111

Report content on this page