Поддержи "Весну" на PATREON

Политзаключенную из Жлобина наказали колонией за участие в акции протеста в августе 2020 года

25.04.2022 **Тэги**: суды, уголовное преследование, политзаключенные, свобода мирных собраний



Людмила Кириленко. Скриншот с видео

В суде Жлобинского района 22 апреля вынесен приговор предпринимательнице из Рогачева Людмиле Кириленко, которую обвинили в организации и подготовке действий, грубо нарушающих общественный порядок (ч.1 ст 342 Уголовного кодекса).

Дело рассматривал судья **Евгений Ерофеев**.

35-летняя уроженка Жлобина **Людмила Кириленко** попала на видеозапись протестной акции 9 августа 2020 г. В мае 2021 г. ее опросили по этому факту, а также изъяли телефон и платье, в котором она была во время акции. Людмила не отрицала, что из любопытства присутствовала среди людей, но никаких активных действий не предпринимала.

И только 19 января 2022 года у предпринимательницы прошел обыск в доме по месту жительства. Людмилу задержали и доставили в Жлобинский районный отдел Следственного комитета на допрос. После допроса женщину поместили в изолятор временного содержания Жлобинского РОВД, а затем этапировали в Гомель в СИЗО № 3.

В семье Людмилы двое детей. По состоянию здоровья женщина нуждается в сложном лечении. Но ее ходатайство об изменении следственного ареста на подписку о невыезде удовлетворено не было, сообщает "Гомельская Весна".

1 февраля правозащитники признали Людмилу Кириленко политической заключенной.

Суд постановил наказать женщину лишением свободы в **колонии общего режима сроком на полтора года.**

Твитнуть



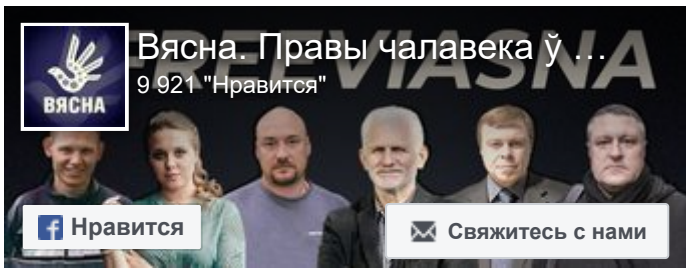

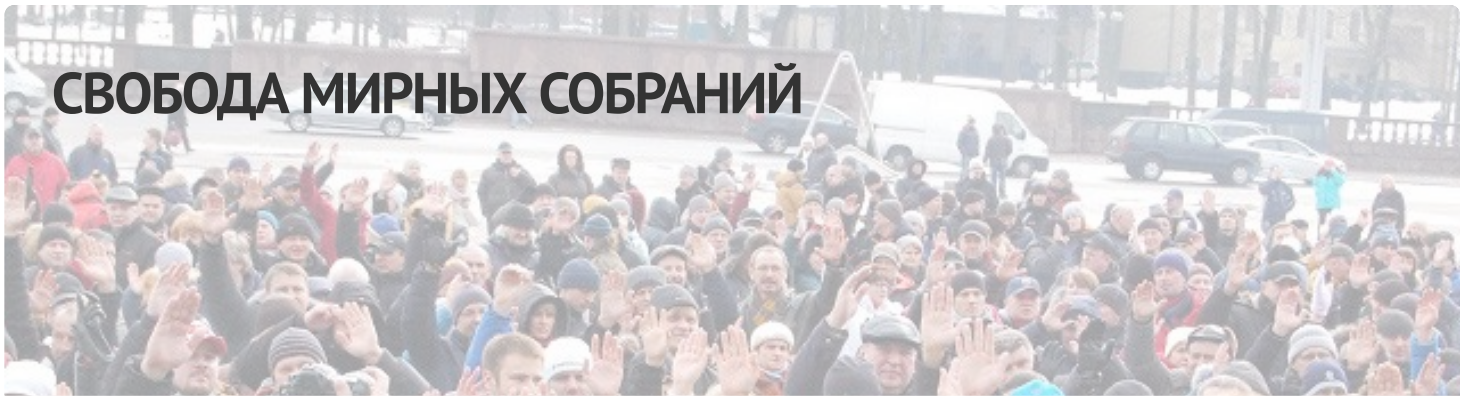

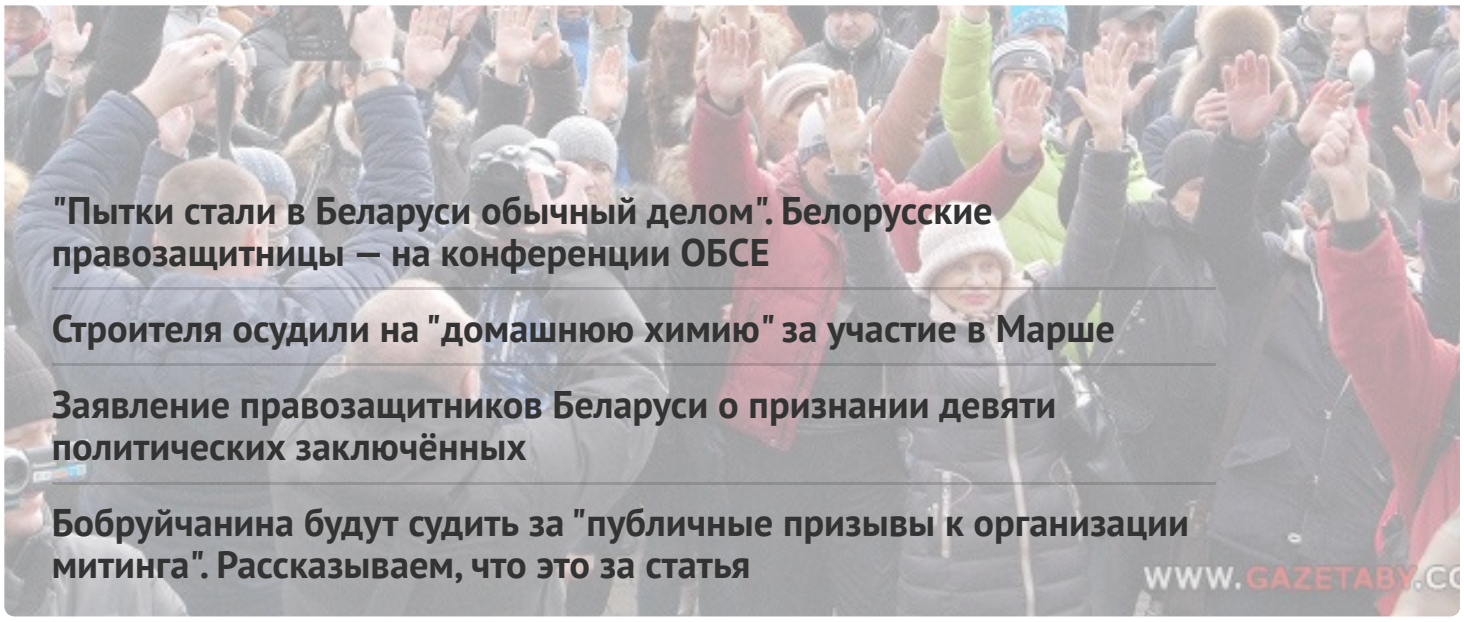

"Пытки стали в Беларуси обычный делом". Белорусские правозащитницы — на конференции ОБСЕ

Строителя осудили на "домашнюю химию" за участие в Марше

Заявление правозащитников Беларуси о признании девяти политических заключённых

Бобруйчанина будут судить за "публичные призывы к организации митинга". Рассказываем, что это за статья

WWW.GAZETABY.CO

ПЕНИТЕНЦИАРНАЯ СИСТЕМА

"Если ответ не нравился, то били". В СИЗО-1 во время жесткой проверки избивали заключенных

Политзаключённого Вадима Гурмана, имеющего серьёзные проблемы со зрением, пытают в горецкой колонии

"Это была отдушина — встретить своего однодумца", — бывшие политзаключённые про этап в одном вагоне

"КГБ думал, что мы ботоферма", — бывшая политзаключённая по "делу Зельцера"







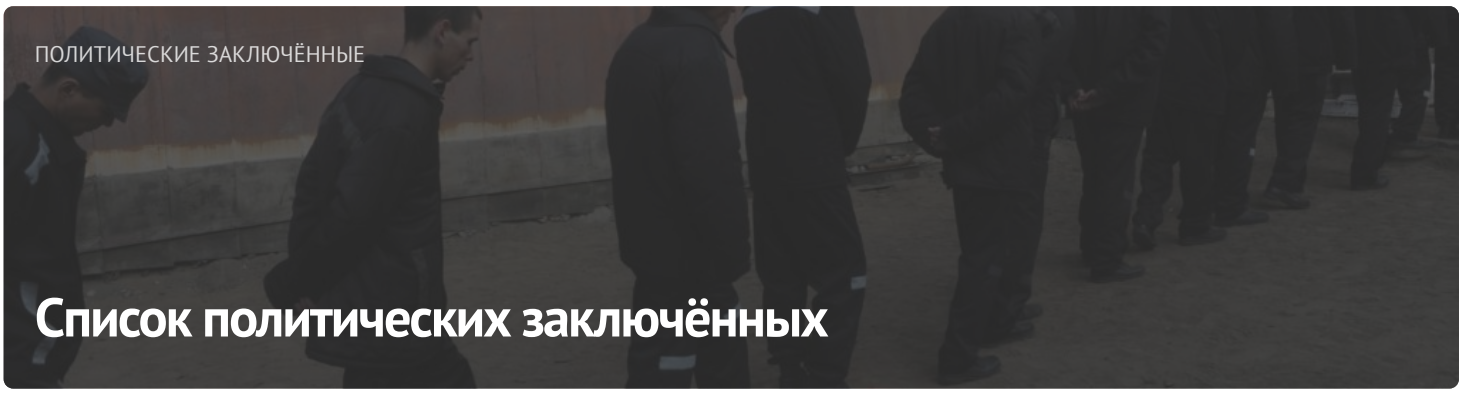

ПОСЛЕДНИЕ НОВОСТИ

Без изменений. Прошла апелляция по делу "Вясны"

Мужчину осудили на год "химии" за сорванный флаг

Задержания и аресты: хроника политического преследования 24-26 апреля (дополнено)

"Суды утратили свою функцию, а гражданское общество подверглось сокрушительной атаке". Павел Сапелко — на конференции ОБСЕ

Правозащитная программа "Вясна" на Белорусском Радио Рация

Гражданина Польши осудили в Беларуси за "агентурную деятельность"

"Если ответ не нравился, то били". В СИЗО-1 во время жесткой проверки избивали заключенных

Заявление о признании политзаключенными Алексея Комаровского, Ильи Шакирова и Бориса Протасова

"Пытки стали в Беларуси обычным делом". Белорусские правозащитницы — на конференции ОБСЕ

МОНИТОРИНГ НАРУШЕНИЙ

Ситуация с правами человека в Беларуси. Март 2023



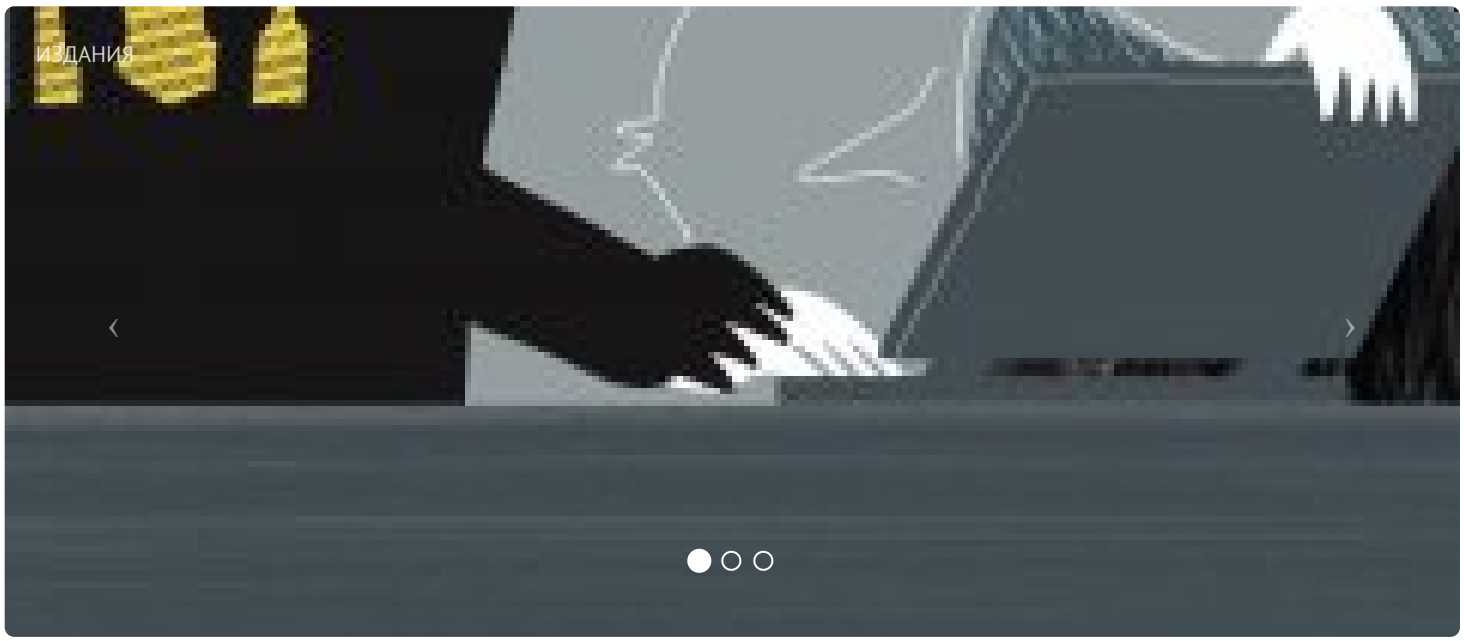

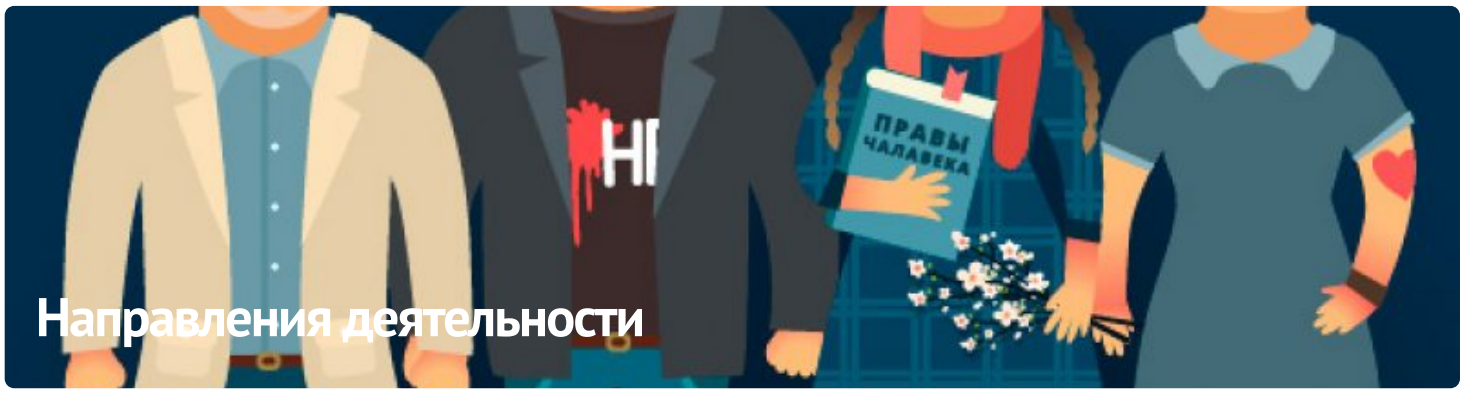

ПАРТНЁРСТВО

ЧЛЕНСТВО

























E-mail: viasna@spring96.org | При использовании материалов активная ссылка на сайт обязательна | RSS

