sfera/culture/dzyarzhaunaya-ustanova-kultury-lagojski-rajonny-dom-ramjostvau.html)

(/?version=2&print=1&accessibility=1)

Поиск

(/)

(/)

Логойский районный исполнительный комитет (/ru/)



(https://fondmira.by/) (https://economy.gov.by/ru/uvaga-uvaga-ru/) (https://fest-sbv.by/)

(https://belarus2023games.by/)

- Главная (/)
- Район (/rajon/o-rajone.html)
- Руководство (/rukovodstvo/rik/predsedatel.html)
- Экономика (/ekonomika.html)
- Социальная сфера (/sotsialnaya-sfera/zdravookhranenie.html)
  - Здравоохранение (/sotsialnaya-sfera/zdravookhranenie.html)
  - Оздоровление и санаторно-курортное лечение (/sotsialnaya-sfera/ozdorovlenie-i-sanatorno-kurortnoe-lechenie.html)
  - Образование (/sotsialnaya-sfera/education.html)
  - Культура (/sotsialnaya-sfera/culture.html)
    - Государственное учреждение образования "Логойская детская школа искусств" (/sotsialnaya-sfera/culture/guo-logojskaya-detskaya-shkola-iskusstv.html)
    - Государственное учреждение культуры "Логойский районный Центр культуры" (/sotsialnaya-sfera/culture/guk-logojskij-rajonnyj-tsentr-kultury.html)
    - Государственное учреждение культуры "Логойский районный Дом ремёсел" (/sotsialnaya-sfera/culture/gosudarstvennoe-uchrezhdenie-kultury-logojskij-rajonnyj-dom-remjosel.html)
    - Государственное учреждение культуры "Логойская районная центральная библиотека" (/sotsialnaya-sfera/culture/gosudarstvennoe-uchrezhdenie-kultury-logojskaya-rajonnaya-tsentralnaya-biblioteka.html)
    - Государственное учреждение культуры "Логойский историко-краеведческий музей имени Константина и Евстафия Тышкевичей" (/sotsialnaya-sfera/culture/guk-logojskij-istoriko-kraevedcheskij-muzej-imeni-konstantina-i-evstafiya-

tyshkevichej.html)
Государственное учреждение образования "Плещеницкая детская школа искусств" (/sotsialnaya-sfera/culture/gosudarstvennoe-uchrezhdenie-obrazovaniya-pleshchenitskaya-detskaya-shkola-iskusstv.html)
Государственное учреждение культуры "Плещеницкий 2-ой районный Центр культуры" (/sotsialnaya-sfera/culture/gosudarstvennoe-uchrezhdenie-kultury-pleshchenitskij-2-oj-rajonnyj-tsentr-kultury.html)
Спорт и физическая культура (/sotsialnaya-sfera/sport.html)
Идеологическая работа (/sotsialnaya-sfera/ideologicheskaya-rabota.html)
Социальная защита населения (/sotsialnaya-sfera/sotsialnaya-zashchita-naseleniya/social-protection.html)
Комиссия по делам несовершеннолетних (/sotsialnaya-sfera/komissiya-po-delam-nesovershennoletnikh.html)
Строительство и ЖКХ (/stroitelstvo-i-zhkkh.html)


(/component/banners/click/90.html)

культурное наследие


(/component/banners/click/5.html)

Декрет №3 «О содействии занятости населения» (/component/banners/click/5.html)


(/component/banners/click/11.html)

Декрет №7 «О развитии предприни-мательства» (/component/banners/click/11.html)



(/component/banners/click/81.html)

Официальный туристический портал Логойского района (/component/banners/click/81.html)



Работа по Указу №178 (/component/banners/click/57.html)

Главная (/) > Социальная сфера (/sotsialnaya-sfera/zdravookhranenie.html) > Культура (/sotsialnaya-sfera/culture.html) > Государственное учреждение культуры "Логойский районный Дом ремёсел"

Государственное учреждение культуры "Логойский районный Дом ремёсел"

Адрес: г. Логойск, ул. Пролетарская, д.16Б

Страница в «Одноклассниках» https://ok.ru/Логойский_Дом_ремёсел (https://ok.ru/%D0%9B%D0%BE%D0%B3%D0%BE%D0%B9%D1%81%D0%BA%D0%B8%D0%B9_%D0%94%D0%BE%D0%BC_%D1%80%D0%B5%D0%BC%

Электронная почта: domrem@logoysk.gov.by (mailto:domrem@logoysk.gov.by)

Директор – Мороз Екатерина Антоновна, тел. 801774-54-0-45

Режим работы:

Администрация:

понедельник-пятница с 8.30 до 17.30,

перерыв – с 13.00 до 14.00, выходные суббота, воскресенье

Специалисты:

Вторник-суббота с 8.30 до 17.30,

перерыв – с 13.00 до 14.00, выходные воскресенье, понедельник

Учреждение:

понедельник – суббота с 8.30 до 17.30,

перерыв – с 13.00 до 14.00, выходной – воскресенье

График личного приема граждан ГУК «Логойский районный Дом ремёсел» на 2022 год (г. Логойск, ул. Пролетарская, 16 Б, кабинет 1)

Мороз Екатерина Антоновна - директор	**понедельник**	**9.00 – 13.00**	**5 40 45**

График прямой телефонной линии:

Мороз Екатерина Антоновна - директор	**понедельник**	**9.00 – 13.00**	**5 40 45**

Логойский районный Дом ремёсел был основан в 1998 году.

Основными направлениями Логойского районного Дома ремёсел являются:

сохранение и передача традиций белорусских народных ремёсел (семинары, творческие дни, мастер-классы);

экскурсионная работа;

кружковая работа (кружки по лепке из глины, вытинанке, росписи изделий ДПИ, изготовлению текстильной игрушки);

организация и проведение выставок;

изготовление сувенирной продукции.

Перечень платных услуг

ГУК «Логойский районный Дом ремёсел»

	мастер – класс по гончарному мастерству лепке из глины, соломоплетению и изготовлению традиционной куклы для школьников и подростков	3 рубля/ чел.
	мастер – классов по гончарному мастерству лепке из глины и соломоплетению для взрослых	70 рублей/ чел.
	входной билет взрослый (экскурсионный)	2 рубля
	входной билет детский (экскурсионный)	1 рубль 50 коп.
	игровые – развлекательные программы «Народные ремёсла» для школьников и молодёжи (1 ч. 20 мин.)	3 рубля/ чел.

	Занятия народного детского коллектива по изготовлению глиняной игрушки «Натхненне»	20 руб./ чел. в месяц
	программа по проведению детского творческого Дня рождения	120 рублей
	входной билет в выставочный зал Логойского районного Дома Ремёсел (взрослый)	2 рубля
	экскурсионное обслуживание выставочного зала Логойского районного Дома Ремёсел (галерея)	5 рублей /до 10 чел.
	входной билет в выставочный зал Логойского районного Дома Ремёсел детский	1 рубль 50 коп.

Логойский районный Дом ремёсел является постоянным участником и дипломантом различных фестивалей и конкурсов, таких как «Славянский базар в Витебске», «Александрия собирает друзей», Республиканский фестиваль-ярмарка народных ремёсел «Вясновы букет» (г. Минск), областной праздник-конкурс «Матчыны кросны» (г. Старые Дороги), областной праздник народных художественных ремёсел «Слуцкія паясы» (г. Слуцк), областной праздник-конкурс «Гліняны звон» (г.п. Ивенец), областной праздник-конкурс мастеров деревянной монументальной скульптуры «Сонечная цеплыня дрэва», детские праздники-конкурсы «Калыска талентаў» (г. Клецк), «На аблоках дзяцінства» (г. Солигорск).



При Логойском районном Доме ремесел действуют:

«народный» детский коллектив по изготовлению глиняной игрушки «Натхненне»;

«народный» Клуб мастеров «Скарб зямлі Лагойскай», объединяющий мастеров района, работающих в различных видах декоративно-прикладного творчества.

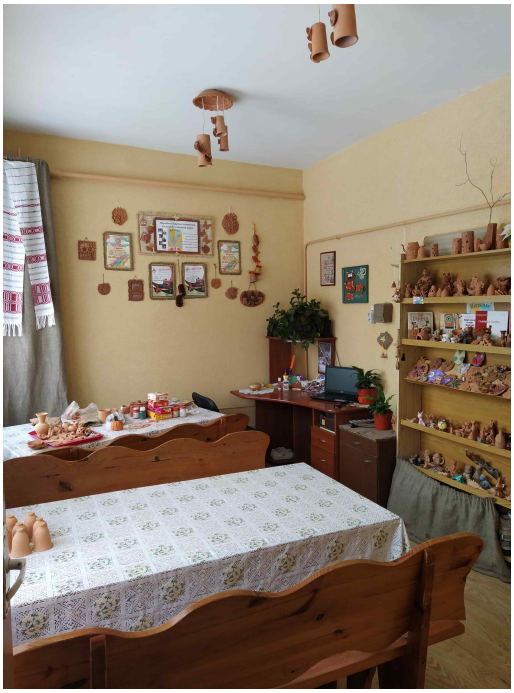





Изделия, выполненные умелыми руками логойских мастеров, можно приобрести в сувенирной лавке, где представлены работы из керамики, дерева, текстиля, бисера и других материалов, выполненные в традиционных и современных техниках.





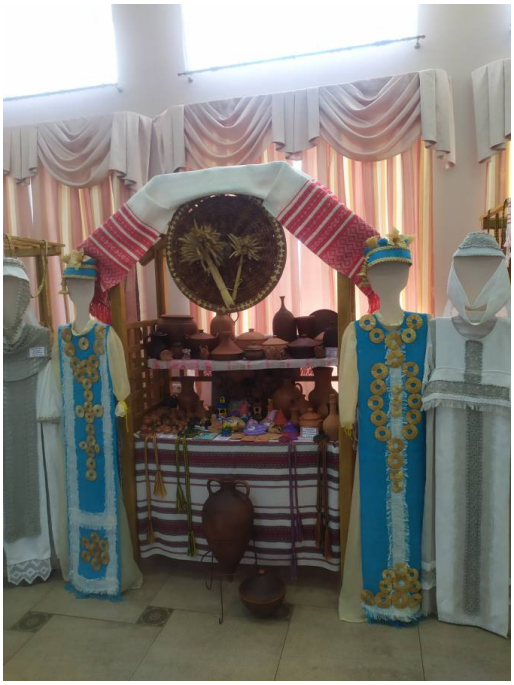



Художественная галерея С.Ф.Давидовича

Адрес художественной галереи и сувенирной лавки: г. Логойск, ул. Советская, 27, тел.: 8-01774-52-4-50.

Режим работы: среда-воскресенье с 9.00 до 18.00, перерыв с 14.00 до 15.00, выходной день – понедельник, вторник



В 2012 году открылась Художественная галерея почетного гражданина города Логойска Сергея Давидовича.

Вольна дыхаецца сыну

На зямельцы-маці.

Землякам я ўсё пакіну.

Што паспеў прыдбаці...

Экспозиционный комплекс состоит из 5 выставочных залов, в которых соседствуют три вида искусства: скульптура, живопись и литература.

Представлены картины религиозно-духовной тематики – от рождения Христа до его воскрешения. Все работы отражают основные Библейские сюжеты. Во 2-ом зале картины автора полностью соответствует вечной теме борьбы добра и зла. Как гражданин и творческий человек он не прошел мимо трагических чернобыльских событий, создал целую серию картин «Наш вечны боль» (более 30 полотен). Тем более, что деревня Карпиловка, одна из немногих на Логойщине, оказалась загрязненной радиацией. Часть из работ передана в муниципалитеты Австрии (мэрия Форальберг), за счет чего несколько групп белорусских детей из Минской области были отправлены на оздоровление за рубеж. Серия просякнута болью за людей, переживших экологическую трагедию, предчувствием национальной беды.

Человек действия, жизнерадостный, доброжелательный, Сергей Федорович любит писать картины, наполненные проникновенным лиризмом, оптимизмом и большой любовью к родине. Он написал цикл сатирических картин на спортивную тематику. Четыре репродукции были взяты белорусскими олимпийцами на олимпиаду в Пекин в качестве сувениров и для поднятия хорошего настроения перед стартом. Необычные сувениры мгновенно были раскуплены и разъехались по всему миру.





Последнее изменение 14.12.2022

Наверх (/sotsialnaya-sfera/culture/gosudarstvennoe-uchrezhdenie-kultury-logojskij-rajonnyj-dom-remjosel.html#startOfPageId8017)

ı Президента
блики Беларусь
resident.gov.by/)
(http://presid

:тров
Беларусь
overnment.by/ru/)
(http://www.g

Минский
областной
исполнительный
комитет
(http://minsk-
region.gov.by/)
(http://mins
region.gov.

ı рейтинговой
качества
ия услуг
n---
2alwzdhpc0c.xn-
(http://xn---
-7sbgfh2alw
-90ais/)

вой форум
уси
//forumpravo.by/)
(https://forun

/рсов
нов
press23538.

(/)

© Логойский районный исполнительный комитет

Адрес: г. Логойск, ул. Советская, 15

Телефон: +375 (1774) 5-51-41 (tel:+375(1774)5-51-41)

E-mail: obrashgr3@logoysk.gov.by (mailto:obrashgr3@logoysk.gov.by)


Пробки
Открыть в Яндекс Картах
© Яндекс Условия использования
50 м