Падтрымай "Вясну" на PATREON

Гродна: трэцяя за месяц справа за рэпост

12.11.2018 **Тэгі**: суды, адміністратыўны пераслед, свабода слова

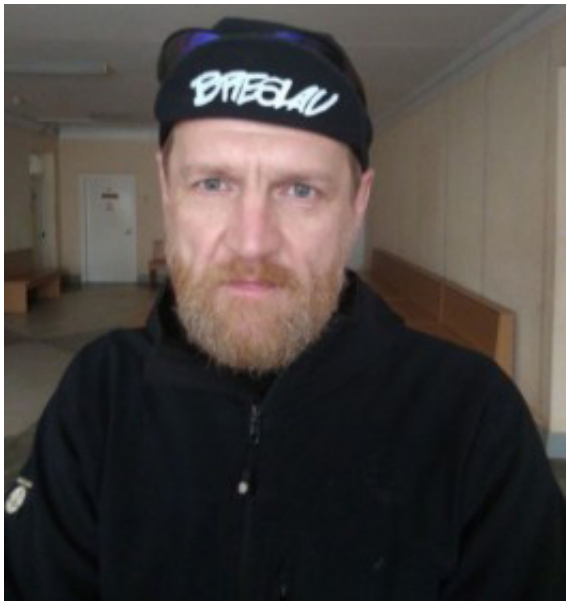

Аляксандр Горбач. Фота з сацыяльных сетак

У Гродна заведзена яшчэ адна адміністрацыйная справа за інфармацыю, якая знаходзіцца ў асабістых сацыяльных сетках, паведамляе "Гарадзенская вясна". Гэтым разам справа заведзена на жыхара Гродна **Аляксандра Горбача.** Яго вінавацяць у тым, што ў сваёй сацыяльнай сетцы размяшчаў інфармацыю, якая ўваходзіць у спіс экстрэмісцкіх матэрыялаў, то бок у парушэнні арт. 17.11 КаАП Рэспублікі Беларусь (распаўсюджванне экстрэмісцкіх матэрыялаў, калі ў гэтых дзеяннях няма складу злачынства).

Гэта ўжо трэцяя падобная справа за апошні час у Гродна, што выклікае трывогу ў праваабаронцаў.

Па падобнаму абвінавачанню адбыўся суд над гарадзенскім музыкам **Алесям Дзянісавым**. 2 лістапада суд Кастрычніцкага раёна аштрафаваў вакаліста гурта Dzieciuki за рэпост на 25 базавых велічыняў (612,5 рублёў).

Таксама за рэпост у сацыяльных сетках суд Кастрычніцкага раёна г. Гродна разглядае адміністрацыйную справу **Улада Серады**. Яго вінавацяць у распаўсюдзе экстрэмістскіх матэрыялаў (арт. 17.11 КаАП). 8 лістапада суд перанес разгляд справы на 15 чысло.

Твитнуть



СВАБОДА МІРНЫХ СХОДАЎ

Будаўніка асудзілі да "хатняй хіміі" за ўдзел у Маршы

Заява праваабаронцаў Беларусі аб прызнанні дзевяці палітычных зняволеных

Бабруйчаніна будуць судзіць за "публічныя заклікі да арганізацыі мітынгу". Распавядаем, што гэта за артыкул

"Не менш за 100 000 чалавек укрыліся за мяжой". Выйшаў даклад УВКПЧ ААН пра сітуацыю ў Беларусі (дакумент)

WWW.GAZETABY.CO

ПЕНІНТЭНЦЫЯРНАЯ СІСТЭМА

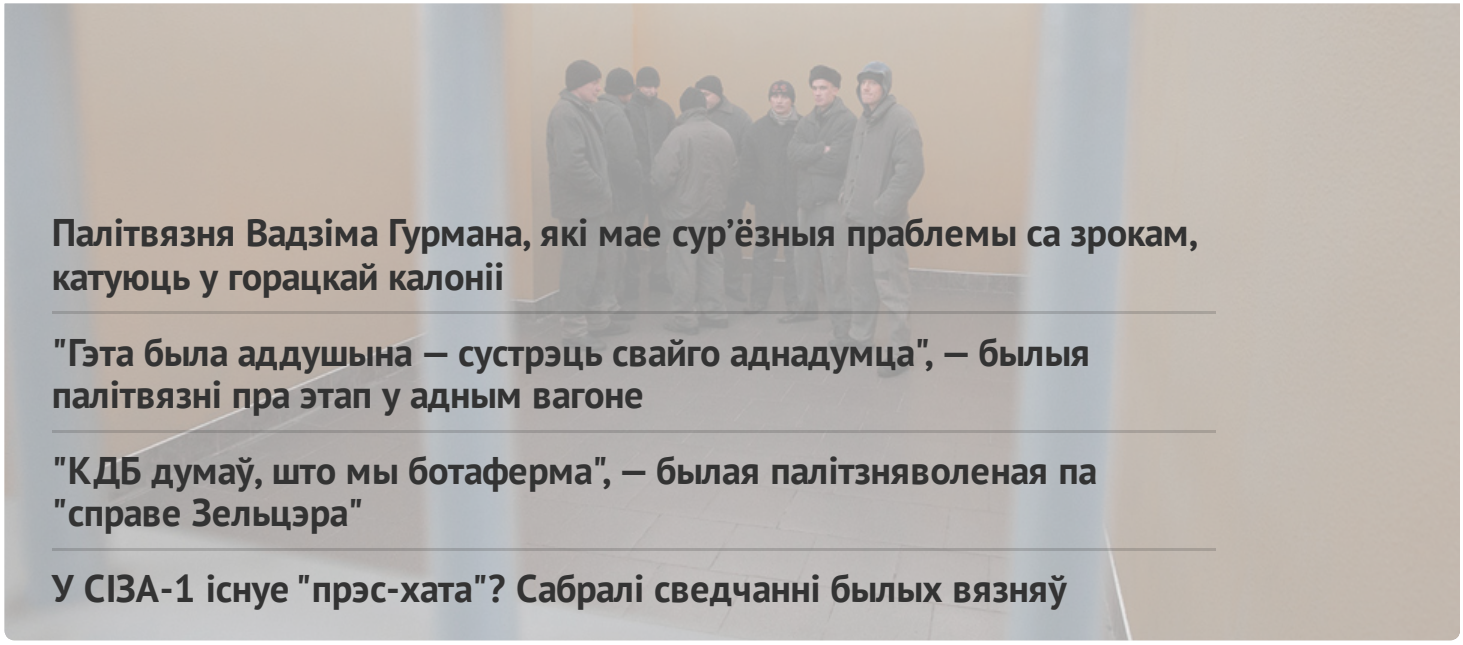

Палітвязня Вадзіма Гурмана, які мае сур'ёзныя праблемы са зрокам, катуюць у горацкай калоніі

"Гэта была аддушына — сустрэць свайго аднадумца", — былыя палітвязні пра этап у адным вагоне

"КДБ думаў, што мы ботаферма", — былая палітзняволеная па "справе Зельцэра"

У СІЗА-1 існуе "прэс-хата"? Сабралі сведчанні былых вязняў

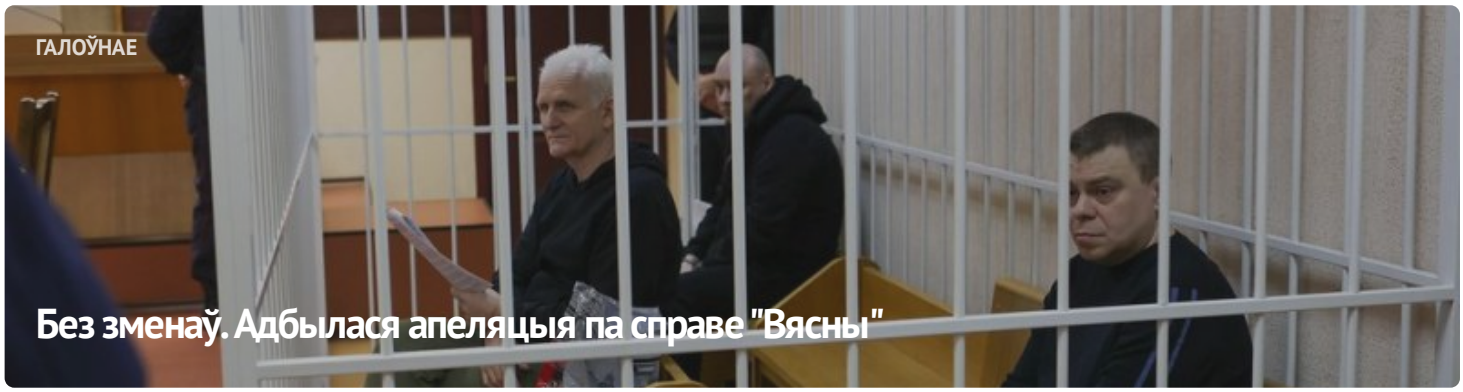

ГАЛОЎНАЕ

Без зменаў. Адбылася апеляцыя па справе "Вясны"



#ВолюВясне



ПАЛІТЫЧНЫЯ ЗНЯВОЛЕНЫЯ

Спіс палітычных вязняў

АПОШНІЯ НАВІНЫ

Заява праваабаронцаў аб прызнанні 11 палітычных зняволеных

Старэйшыну баптысцкай царквы “Новая Зямля” Андрэя Мамойку і яго жонку Веру асудзілі да “хатняй хіміі”

Будаўніка асудзілі да "хатняй хіміі" за ўдзел у Маршы

Шэсць еўрапейскіх парламентарыяў сталі "хроснымі" для беларускіх палітвязняў

Да 20 гадоў калоніі: фігурантам "справы Nexta" запрасілі тэрміны

Затрыманне футбольнага фаната, новы "тэрарыст": хроніка пераследу 21 красавіка (дапоўнена)

Былога ўчастковага асудзілі да 6 гадоў калоніі па справе "Чорнай кнігі Беларусі"

"Не хацелася, каб хтосьці трапляў туды". Экс-палітзняволены Аляксандр Бабко распавёў пра пераслед па "справе цюкоў"

Затрыманні ў Брасце і Віцебску пасля рэйда па сацсетках: хроніка пераследу 20 красавіка

МАНІТОРЫНГ ПАРУШЭННЯЎ

Сітуацыя з правамі чалавека ў Беларусі. Сакавік 2023

ВЫБАРЧАЯ КАМПАНІЯ

Рэферэндум 2022

ВЫДАННІ



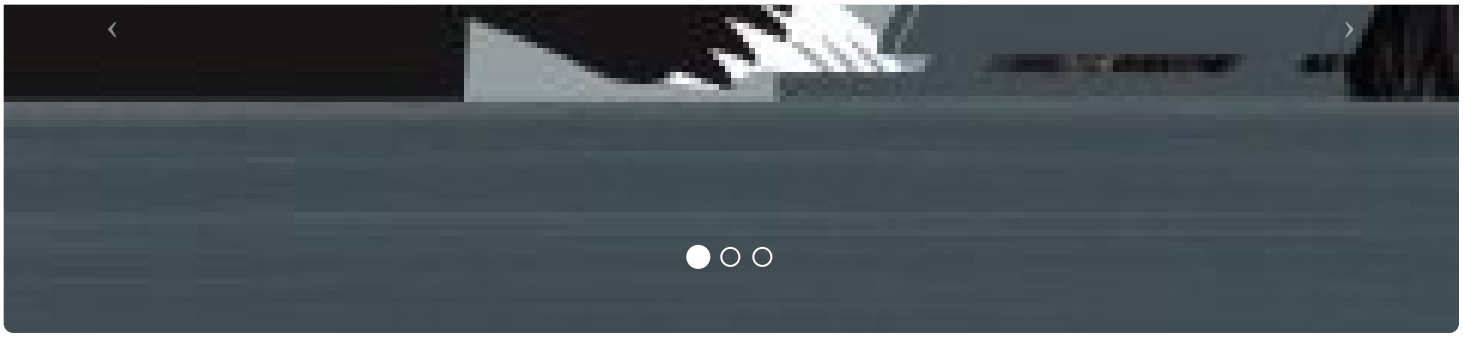



ПАРТНЁРСТВА

РАЦЫЯ

kamunikat
Беларуская Інтэрнэт-Бібліятэка

ВЫТОКІ

ADC memorial
Anti-Discrimination Centre

Московская Хельсинкская группа

AMNESTY INTERNATIONAL

СЯБРОЎСТВА

EENEMO

HUMAN RIGHTS HOUSE NETWORK

fidh

МІЖНАРОДНЫ КАМІТЭТ ПА РАССЛЕДАВАННІ КАТАВАННЯЎ У БЕЛАРУСІ

Беларуская асацыяцыя журналістаў
baj.by

VOICE OF BELARUS

E-mail: viasna@spring96.org | Пры выкарыстанні матэрыялаў сайта актыўная спасылка абавязковая | RSS

CC BY