

Участковые инспекторы отчитаются перед населением о своей работе

02.02.2018 в 12:10

Составлен график проведения отчетов участковых инспекторов милиции ООПП Кобринского РОВД перед населением, о проделанной работе на обслуживаемых административных участках в 2017 году.

п/п	Должность, звание, Ф.И.О. участкового инспектора милиции	Дата и время проведения отчета УИМ перед населением	Место проведения отчета, адрес
1.	Ст. УИМ Рачко Вадим Николаевич майор милиции	02.03.2018 в 11.00	ОАО Новоселковский д.Новоселки, ул.Советская, д.60
2.	УИМ Ничипорук Александр Константинович капитан милиции	16.02.2018 в 11.00.	СДК д.Хабовичи, ул.Кутузова д.38
3.	УИМ Бортновский Игорь Владимирович лейтенант милиции	06.02.2018 в 13.30	СШ№8, г.Кобрин, ул.Парковая д.2
4.	УИМ Кривченя Александр Андреевич капитан милиции	22.02.2018 в 12.00	СДК, д.Повить, ул.Школьная д.3
5.	УИМ Зазанюк Андрей Александрович лейтенант милиции	23.02.2018 в 10.00	СДК д.Остромичи, ул.Московская д.5
6.	УИМ Петросюк Виктор Петрович лейтенант милиции	16.02.2018 в 11.00	ОАО Кобринтекстиль, ул.Спортивная д.2
7.	УИМ Демосюк Николай Николаевич	16.02.2018 в 11.00	СДК д.Оса, ул.Сеткова д.18/1

	Михайлович майор милиции	06.02.2018 в 11.30	ул.Суворова д.43
9.	УИМ Мычко Максим Александрович лейтенант милиции	09.02.2018 в 07.35	РУПС, г.Кобрин, ул.Интернациональная д.30
10.	УИМ Бич Владимир Васильевич капитан милиции	26.02.2018 в 08.00	ССК, г.Кобрин, ул.Никольская д.58
11.	УИМ Лебедич Владимир Вячеславович лейтенант милиции	08.02.2018 в 17.45	ОАО Кобринагромаш, г.Кобрин, ул.Дзержинского д.78
12.	УИМ Демидович Евгений Владимирович лейтенант милиции	07.02.2018 в 11.00	ДРСУ 201, г.Кобрин, ул.Калинина д.3
13.	УИМ Бут-Гусаим Геннадий Васильевич майор милиции	22.02.2018 в 11.00	СДК д.Батчи, ул.Садовая д.14
14.	УИМ Тарасюк Анатолий Леонтьевич старший лейтенант милиции	23.02.2018 в 11.00	СДК д.Закросница, ул.Школьная д.12
15.	УИМ Бриштель Владимир Владимирович капитан милиции	23.02.2018 в 11.00	СДК д.Киселевцы, ул.Первомайская д.8
16.	УИМ Шевчук Сергей Иванович майор милиции	23.02.2018 в 11.00	СДК д.Буховичи, ул.Центральная д.2
17.	Ст. УИМ Свидунович Юрий Сергеевич майор милиции	13.02.2018 в 15.00	Малый рынок, г.Кобрин, ул.Октябрьская д.4
18.	УИМ Люлькович Владимир Николаевич капитан милиции	09.02.2018 в 13.30	СШ№9, г.Кобрин, ул.Дружбы д.33
19.	УИМ Орещук Дмитрий Иванович капитан милиции	07.03.2018 в 11.00	СДК д.Стригово, ул.Советская д.24А
20.	УИМ Марчук Андрей Федорович капитан милиции	16.02.2018 в 10.00	СДК д.Хидры, ул.Ленина, д.11
21.	УИМ Штык Иван Петрович старший лейтенант милиции	08.02.2018 в 14.00	ОАО Магатэк, г.Кобрин, ул.Ленина д.41

	майор милиции		ул.Советская д.[illegible]
23.	Ст. УИМ Солдаев Александр Сергеевич майор милиции	22.02.2018 в 16.00	КИЗ Ситомо, г.Кобрин, ул.Пролетарская д.137
24.	УИМ Гелемент Виктор Федорович старший лейтенант милиции	08.02.2018 в 14.00	Магазин Гермес, г.Кобрин, ул.Интернациональная д.92А
25.	УИМ Салей Николай Юрьевич старший лейтенант милиции	13.02.2018 в 15.00	Психоневрологический интернат, г.Кобрин, ул.Северная д.142

Служба информации kobrincity.by

ПОСЛЕДНИЕ НОВОСТИ

27-04-2023, 09:27
Кобринский РИК изучает спрос и принимает предложения по вовлечению в хозоборот зданий в деревне Леликово

27-04-2023, 08:30
На каких участках дорог Брестской области 27 апреля установлены датчики контроля скорости

26-04-2023, 16:15
Кобринчанка заняла II место Молодёжного первенства Европы по самбо в Израиле

26-04-2023, 14:35
За 25 апреля зафиксированы два ДТП с участием жителей Кобрина — есть пострадавшие

26-04-2023, 10:14
26 апреля начинается отправка призывников в воинские части

26-04-2023, 09:56
Сколько населенных пунктов в Брестской области остаются загрязненными радиацией?

26-04-2023, 09:15
Голосовой помощник «Алеся» может появиться в Беларуси

26-04-2023, 09:06
В Бресте украли трёхметровую скульптуру зубра ценой 800 рублей — ищут

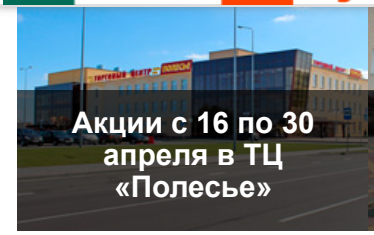

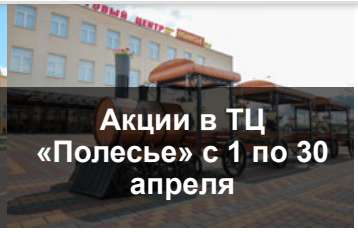



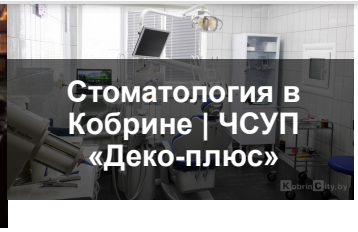

Спецпредложения

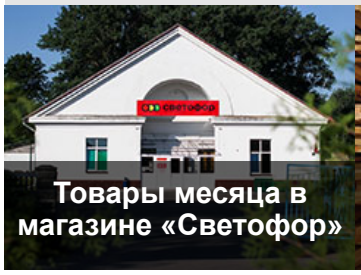

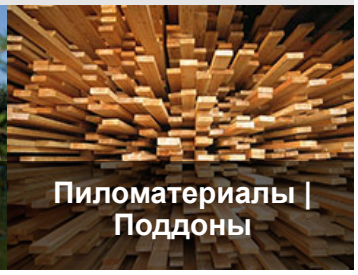

Новинки

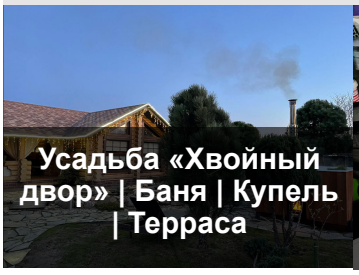

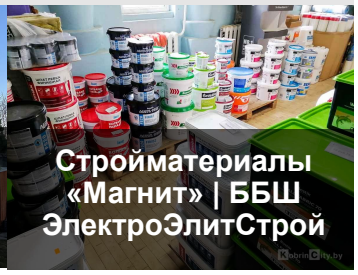







ПРИГЛАШАЕМ ПОСЕТИТЬ

РФОУ «Атлант»



Охотничье хозяйство «Ерёмичское»

Телефоны: МТС +375(29) 527-37-01, Velcom +375(29) 612-64-11

Охота в Кобринском районе: лось, косуля, кабан. Отдых в домиках "Сафари" на Страусиной ферме

СКСтрейдтехнологии

Комплексные решения для строительства дома.
Тел.: +375 (29) 874-87-23 Кобрин, +375 (33) 66-174-66 Брест

Видеонаблюдение, домофонные системы, замки. Кровля, ворота, фасад, лестницы в Кобрине и Бресте

Стадион "ЮНОСТЬ". Баня-сауна



Брестская область, г. Кобрин, ул. Суворова,4.
Тел.: +375(1642) 2-18-92

Русская баня, сауна, комната отдыха, бильярд

Образовательный клуб «START»

г. Кобрин, ул. Первомайская, 16
+375(29) 543-543-0 МТС

Английский для детей и взрослых. Немецкий язык. LEGO-конструирование 4+. Пластилинография 4+. Подготовка к ЦТ по английскому языку. Разговорный клуб

© 2023 Интернет портал города Кобрина. Все права защищены.

Продажа товара осуществляется исключительнов розничных торговых объектах

958
561
548