25 ФЕВРАЛЯ 2024 ГОДА
ЕДИНЫЙ ДЕНЬ ГОЛОСОВАНИЯ
ВЫБОРЫ ДЕПУТАТОВ ПАЛАТЫ ПРЕДСТАВИТЕЛЕЙ НАЦИОНАЛЬНОГО СОБРАНИЯ РЕСПУБЛИКИ БЕЛАРУСЬ ВОСЬМОГО СОЗЫВА
ВЫБОРЫ ДЕПУТАТОВ МЕСТНЫХ СОВЕТОВ ДЕПУТАТОВ ДВАДЦАТЬ ДЕВЯТОГО СОЗЫВА

Наши победы. Спорт

2019 год



Скобейко Андрей
спортсмен-учащийся учреждения «Республиканский центр олимпийской подготовки по легкой атлетике», воспитанник учреждения «Гродненская специализированная детско-юношеская школа олимпийского резерва БФСО «Динамо», чемпион Беларуси 2019 года по легкой атлетике в прыжках в высоту



Линник Александр
спортсмен-учащийся учреждения «Республиканский центр олимпийской подготовки по легкой атлетике», чемпион Беларуси 2019 года по легкой атлетике в беге на 400 метров



Томашевич Ол
спортсмен-уча
государственн
«Витебский об
комплексный
олимпийского
воспитанник
государственн
спортивного
учреждения «Д
юношеская сп
Ивьевского ра
Беларуси 201
атлетике в тол







Павлюченко Александр спортсмен-воспитанник Гродненской специализированной детско-юношеской школы олимпийского резерва «Обухово», победитель чемпионата Республики Беларусь по борьбе вольной в весовой категории до 70 кг	**Логиш Артем** спортсмен-учащийся государственного учреждения «Гродненский областной комплексный центр олимпийского резерва», воспитанник детско-юношеской спортивной школы Кореличского района, чемпион Беларуси 2019 года по легкой атлетике в беге на 1500 метров, бронзовый призер чемпионата Европы 2018 года по легкоатлетическому кроссу (смешанная эстафета)	**Дубицкая Алек** спортсменка-у государственн «Гродненский комплексный олимпийского воспитанница специализиро юношеской ш олимпийского чемпионка Бе года по легкой толкании ядра
		
Эйсмонт Вероника спортсменка государственного учреждения "Гродненский областной комплексный центр олимпийского резерва", воспитанница Берестовицкой районной детско-юношеской спортивной школы, победитель чемпионата Республики Беларусь по борьбе вольной в весовой категории до 65 кг	**Нуриков Азамат** спортсмен государственного учреждения "Гродненский областной комплексный центр олимпийского резерва", победитель чемпионата Республики Беларусь по борьбе вольной 2019 года в весовой категории до 74 кг	**Гуштын Алекс** спортсмен гос учреждения "Г областной ком центр олимпи резерва", спор воспитанник С специализиро юношеской ш олимпийского победитель че Республики Бе борьбе вольно категории до 9
		

Дауров Сослан спортсмен-учащийся государственного учреждения «Гродненский областной комплексный центр олимпийского резерва», победитель чемпионата Республики Беларусь среди мужчин по борьбе греко-римской в весовой категории до 67 кг	**Лях Павел** спортсмен государственного учреждения «Гродненский областной комплексный центр олимпийского резерва», спортсмен-воспитанник учебно-спортивного учреждения «Гродненской специализированной детско-юношеской школы олимпийского резерва № 4» победитель чемпионата Республики Беларусь среди мужчин по борьбе греко-римской в весовой категории до 70 кг	**Грабовик Але** спортсмен-уча государственн «Гродненский комплексный олимпийского спортсмен-во Гродненской специализиро юношеской ш олимпийского профсоюзов « победитель че Республики Бе мужчин по бор римской в вес до 97 кг
	2018 год	
		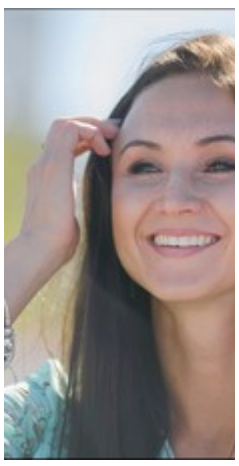
Карабач Илья учащаяся учреждения образование «Гродненское государственное училище олимпийского резерва», спортсмен-воспитанник Кореличской детско-юношеской спортивной школы, бронзовый призер чемпионата и победитель олимпийских дней молодежи Республики Беларусь по тяжелой атлетике в весовой категории свыше 94 кг	**Барановская Ирина Робертовна** тренер-преподаватель по прыжкам на батуте учебно-спортивного учреждения «Гродненская специализированная детско-юношеская школа олимпийского резерва», лауреат специальной премии Президента Республики Беларусь «Белорусский спортивный Олимп»	**Мазуренок Ол** спортсменка-у отделения ле государственн «Гродненский комплексный олимпийского лауреат специ Президента Р Беларусь «Бел спортивный О



Соловей Денис
учащийся учреждения образование «Гродненское государственное училище олимпийского резерва», спортсмен-воспитанник Берестовицкой детско-юношеской спортивной школы,
серебряный призер среди молодежи и бронзовый призер среди юниоров первенства Республики Беларусь по борьбе вольной в весовой категории до 66 и 61 кг



Баранчик Марк
учащийся учреждения образование «Гродненское государственное училище олимпийского резерва», спортсмен-воспитанник Гродненской специализированной детско-юношеской школы олимпийского резерва № 4, бронзовый призер первенства Республики Беларусь среди молодежи по борьбе греко-римской в весовой категории до 97 кг



Писарук Алекс
учащийся учре
образование «
государственн
олимпийского
спортсмен-во
Гродненской
специализиро
юношеской ш
олимпийского
профсоюзов «
серебряный п
первенства Ре
Беларусь сред
борьбе греко-
весовой катег







Халупа Ян
учащийся учреждения образование «Гродненское государственное училище олимпийского резерва», спортсмен-воспитанник Мостовской районной специализированной детско-юношеской школы олимпийского резерва, серебряный и бронзовый призер первенства Республики Беларусь по легкой атлетике среди юниоров по метанию копья

Павловский Илья
учащийся учреждения образование «Гродненское государственное училище олимпийского резерва», спортсмен-воспитанник Специализированной детско-юношеской школы олимпийского резерва № 3 Лидского района,
серебряный призер среди юниоров и бронзовый призер среди молодежи первенства Республики Беларусь по борьбе греко-римской в весовой категории до 60 кг

Зорко Андрей
учащийся учре
образование «
государственн
олимпийского
спортсмен-во
Скидельской д
юношеской сп
школы, победи
республиканс
детско-юноше
спортивных ш
десятиборье,
призер первен
Республики Бе
легкой атлети

		
Воронович Демьян , учащийся учреждения образование «Гродненское государственное училище олимпийского резерва», спортсмен-воспитанник Ивьевской детско-юношеской спортивной школы, серебряный призер первенства Республики Беларусь по легкой атлетике в прыжках в длину	**Дембицкий Сергей,** учащийся «Гродненское государственное училище олимпийского резерва», спортсмен-воспитанник Гродненской специализированной детско-юношеской школы олимпийского резерва № 2, победитель спартакиады детско-юношеских спортивных школ РБ, победитель и серебряный призер первенства РБ, бронзовый призер Олимпийских дней молодежи РБ по легкой атлетике в тройном прыжке	**Егинян Карина** учащаяся учре образование « государственн олимпийского спортсменка-в Ошмянской де юношеской сп школы, победи спартакиады д юношеских сп Республики Бе серебряный п Олимпийских Республики Бе легкой атлети ядра
		
Гуштын Яна , учащаяся учреждения образование «Гродненское государственное училище олимпийского резерва», спортсменка-воспитанница Свислочской специализированной детско-юношеской школы олимпийского резерва, бронзовый призер первенства Республики Беларусь по борьбе вольной среди юниорок в весовой категории до 65 кг	**Главницкий Александр,** учащийся учреждения образование «Гродненское государственное училище олимпийского резерва», спортсмен-воспитанник Гродненской специализированной детско-юношеской школы олимпийского резерва № 2, победитель спартакиады детско-юношеских спортивных школ РБ по легкой атлетике в беге на 800 метров	**Баранчик Мар** учащийся учре образование « государственн олимпийского спортсмен-во Гродненской специализиро юношеской ш олимпийского бронзовый пр первенства Ре Беларусь по б римской сред весовой катег



Клим Иван,
спортсмен-учащийся государственного учреждения «Гродненский областной комплексный центр олимпийского резерва», воспитанник учреждения «Гродненская межрайонная специализированная детско-юношеская школа олимпийского резерва «Юность», победитель чемпионата Республики Беларусь по тяжелой атлетике в весовой категории до 73 кг.



Куришта Александр ,
учащийся учреждения образование «Гродненское государственное училище олимпийского резерва», спортсмен-воспитанник Гродненской специализированной детско-юношеской школы олимпийского резерва «Обухово», победитель первенства Республики Беларусь по борьбе вольной среди юниоров в весовой категории до 70 кг



Куришта Анас
учащаяся учре
образование «
государственн
олимпийского
спортсменка-и
Гродненской
специализиро
юношеской ш
олимпийского
«Обухово», бр
первенства Ре
Беларусь по б
среди юниоро
категории до





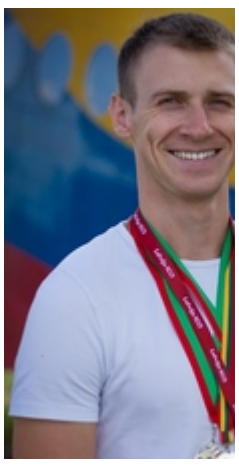

Бурина Дарья,
спортсмен-инструктор государственного спортивного учреждения «Гродненский областной аэроклуб», многократный призер чемпионатов Беларуси по классическому парашютизму и по парашютно-атлетическому многоборью среди юниорок

Шахно Дарья,
спортсмен-инструктор государственного спортивного учреждения «Гродненский областной аэроклуб», серебряный и трехкратный бронзовый призер открытого чемпионата Беларуси по парашютно-атлетическому многоборью среди юниорок

Царик Максим
спортсмен-ин
государственн
спортивного у
«Гродненский
аэроклуб», дву
серебряный п
открытого чем
Беларуси по п
атлетическому
среди юниоро

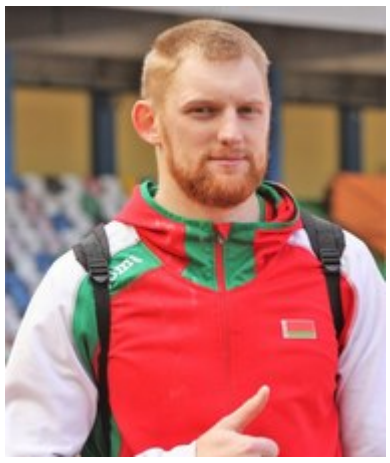		
Трус Виктор, спортсмен-учащийся учреждения «Республиканский центр олимпийской подготовки по легкой атлетике», воспитанник Ошмянской детско-юношеской спортивной школы им. А.Барбашинского, чемпион Беларуси по легкой атлетике в метании диска	**Юреня Олег,** воспитанник Гродненского областного центра олимпийского резерва по гребным видам спорта, победитель чемпионата Республики Беларусь по гребле на байдарках и каноэ в байдарке-одиночке на дистанции 1000 метров	**Жук Виталий**, спортсмен-уча государственн «Гродненский комплексный олимпийского воспитанник д юношеской сп школы г. Щучи призер чемпи Берлине (Герм легкой атлети
		
Дубицкая Алена, спортсменка-учащаяся государственного учреждения «Гродненский областной комплексный центр олимпийского резерва», воспитанница Вороновской специализированной детско-юношеской школы олимпийского резерва, чемпионка Беларуси по легкой атлетике в толкании ядра	**Еремич** Юрий, спортсмен-учащийся государственного учреждения «Гродненский областной комплексный центр олимпийского резерва», воспитанник Мостовской районной специализированной детско-юношеской школы олимпийского резерва, чемпион Беларуси по легкой атлетике в прыжках в длину	**Ничипор** Алек спортсмен-уча учреждения «Республикан олимпийской легкой атлети воспитанник специализиро юношеской ш олимпийского Слонима, чем по легкой атле толкании ядра



Дубовский Павел, спортсмен-учащийся учреждения «Республиканский центр олимпийской подготовки единоборств», воспитанник Гродненской детско-юношеской спортивной школы № 9, чемпион Беларуси в командном первенстве (шпага)



Аплевич Ольга, спортсмен-учащийся учреждения «Гродненская специализированная детско-юношеская школа олимпийского резерва профсоюзов «Альянс», серебряный призер чемпионата Беларуси в личном первенстве (шпага)

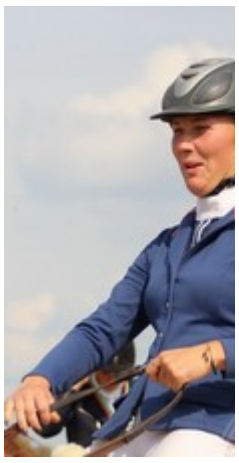

Дубровщик М спортсменка-у учреждения «Г детско-юноше спортивная ш воспитанница юношеской сп школы «Верте чемпионка Бе конному спорт

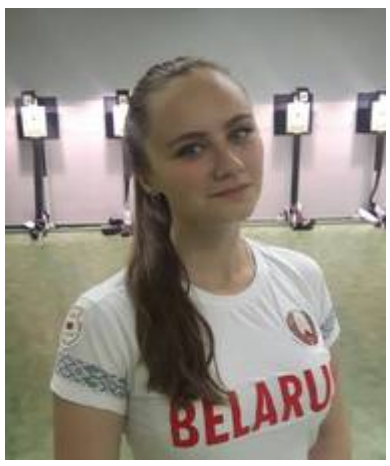

Романчук Маргарита, спортсменка-учащаяся государственного учреждения «Гродненский областной комплексный центр олимпийского резерва», воспитанница Гродненской областной специализированной детско-юношеской школы олимпийского резерва профсоюзов «Неман», бронзовый призер первенства Европы среди юниорок по стрельбе пулевой из пневматического пистолета (командное первенство)



Маркевич Александра, спортсменка-учащаяся учреждения «Республиканский центр олимпийской подготовки по гребным видам спорта», воспитанница Лидской специализированной детско-юношеской школы олимпийского резерва «Лакокраска»», бронзовый призер первенства Европы среди молодежи по гребле на байдарках и каноэ в экипаже восьмерки



Кулиев Радик спортсменка-у государственн «Гродненский комплексный олимпийского чемпион Бела римской борь категории до

		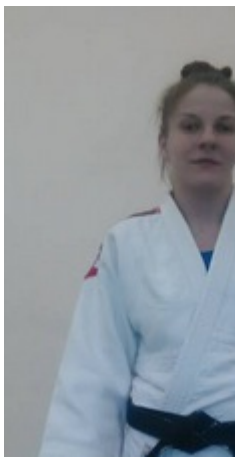
Лысковская Ангелина (справа), спортсменка-учащаяся государственного учреждения «Гродненский центр олимпийского резерва по гребным видам спорта», воспитанница Лидской специализированной детско-юношеской школы олимпийского резерва «Лакокраска», бронзовый призер первенства Европы среди юниоров во Франции по гребле академической составе экипажа восьмерки	**Кшевицкий Александр**, спортсмен-учащийся учреждения «Гродненская межрайонная специализированная детско-юношеская школа олимпийского резерва «Юность», серебряный призер первенства Европы среди юниоров (Италия) по боксу	**Данилович К** спортсменка-у государственн «Гродненский комплексный олимпийского воспитанница центральной с специализиро юношеской ш олимпийского единоборств, призер чемпи (Греция) по са женщин в весе до 52 кг
		

Рукша Юлия, учащаяся учреждения образования «Гродненское государственное училище олимпийского резерва», спортсмен-инструктор женской баскетбольной команды «Олимпия», воспитанница специализированной детско-юношеской школы олимпийского резерва № 7 баскетбольного клуба «Принеманье», серебряный призер чемпионата Европы (дивизион Б) среди юниорок (U-20), бронзовый призер чемпионата Беларуси по баскетболу	**Михневич Татьяна**, учащаяся учреждения образования «Гродненское государственное училище олимпийского резерва», спортсмен-инструктор женской баскетбольной команды «Олимпия», воспитанница специализированной детско-юношеской школы олимпийского резерва № 7 баскетбольного клуба «Принеманье», серебряный призер чемпионата Европы (дивизион Б) среди юниорок (U-20), бронзовый призер чемпионата Беларуси по баскетболу	**Василевко Ма** воспитанница специализиро юношеской ш олимпийского баскетбольно «Принеманье» призер чемпи (дивизион Б) с (U-20)
		
Савчук Инна (*по центру*), спортсменка-учащаяся государственного учреждения «Гродненский центр олимпийского резерва по гребным видам спорта» (г. Мосты), двукратная чемпионка Европы (Италия) по гребле на байдарках и каноэ среди юниорок в байдарке-одиночке на дистанциях 200 и 500 метров	**Иода Александра**, учащаяся учреждения образования «Гродненское государственное училище олимпийского резерва», воспитанница Лидской комплексной детско-юношеской спортивной школы № 4», двукратная чемпионка Беларуси по плаванию на дистанциях 1500 и 800 метров вольным стилем	**Паэглите Шар** учащаяся учре образования « государственн олимпийского воспитанница районной дет спортивной ш профсоюзов, призер чемпи в помещениях атлетике в пят
		

Дубицкая Алена, спортсменка-учащаяся ГУ «Гродненский областной комплексный центр олимпийского резерва», воспитанница Вороновской специализированной детско-юношеской школы олимпийского резерва, серебряный призер кубка Европы по легкой атлетике в Португалии в толкании ядра.	**Трус Виктор,** спортсмен-учащийся ГУ «Гродненский областной комплексный центр олимпийского резерва», воспитанник Ошмянской детско-юношеской спортивной школы, серебряный призер кубка Европы по легкой атлетике в Португалии в метании диска.	**Шавель Натал** спортсменка-у государственн «Гродненский комплексный олимпийского четырехкратна Беларуси по п инвалидов ОД дистанциях 50 (баттерфляй), (комплексное метров (брасс спине)
		
Карпач Андрей, спортсмен-учащийся ГУ «Гродненский областной комплексный центр олимпийского резерва», воспитанник Берестовицкой районной специализированной детско-юношеской школы олимпийского резерва профсоюзов, бронзовый призер чемпионата Европы по борьбе вольной России в весовой категории до 74 кг.	**Свито Алина** (слева), воспитанница специализированной детско-юношеской школы олимпийского резерва №2 г. Слонима, серебряный призер чемпионата Европы по гребле на байдарках и каноэ в Сербии в составе байдарки-четверки на дистанции 500 м	**Жук Артем** (сп спортсмен-уча Гродненской специализиро юношеской ш олимпийского чемпион Евро на батуте в Аз командном пе
		

Варец Дмитрий, спортсмен-инструктор национальной команды Республики Беларусь, чемпион мира по таиландскому боксу в Мексике в весовой категории до 67 кг.	**Калюжная Екатерина,** спортсменка-учащаяся ГУ «Гродненский областной комплексный центр олимпийского резерва», серебряный призер чемпионата Европы (Греция) и победитель кубка мира (Россия) по самбо в весовой категории свыше 80 кг.	**Мацко Татьяна** спортсменка-у «Гродненский комплексный олимпийского чемпионка Евр Греции в весо до 64 кг.
		
Пичковская Екатерина, учащаяся учреждения образования «Республиканское государственное училище олимпийского резерва», воспитанница Свислочской специализированной детско-юношеской школы олимпийского резерва, чемпионка Беларуси по борьбе женской в весовой категории до 53 кг; серебряный призер первенства Европы среди молодежи	**Гацук Константин,** учащийся учреждения образования «Гродненское государственное училище олимпийского резерва», воспитанник Гродненской центральной специализированной детско-юношеской школы олимпийского резерва единоборств, победитель первенства Беларуси по дзюдо в весовой категории до 81 кг.	**Шока Конрад,** учащийся учре образования « государственн олимпийского воспитанник Г центральной специализиро юношеской ш олимпийского единоборств, Беларуси по д категории до
		

Мамедов Шуай, спортсмен-учащийся государственного учреждения «Гродненский областной комплексный центр олимпийского резерва», чемпион Беларуси по борьбе греко-римской в весовой категории до 77 кг.	**Михайловский Андрей,** спортсмен-учащийся государственного учреждения «Гродненский областной комплексный центр олимпийского резерва», воспитанник Гродненской специализированной детско-юношеской школы олимпийского резерва «Фаворит», чемпион Беларуси по борьбе греко-римской в весовой категории до 87 кг.	**Чугошвили Ио** спортсмен-уча государственн «Гродненский комплексный олимпийского чемпион Бела греко-римской категории до
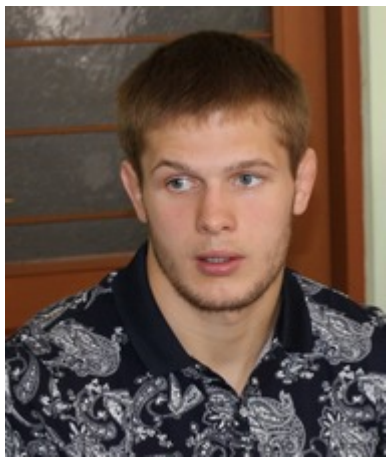		
Гуштын Александр, спортсмен-учащийся государственного учреждения «Гродненский областной комплексный центр олимпийского резерва», воспитанник Свислочской специализированной детско-юношеской школы олимпийского резерва, чемпион Беларуси по борьбе вольной в весовой категории до 97 кг.	**Песняк Виталий,** спортсмен-учащийся государственного учреждения «Гродненский областной комплексный центр олимпийского резерва», воспитанник Свислочской специализированной детско-юношеской школы олимпийского резерва, серебряный призер чемпионата Беларуси по борьбе вольной в весовой категории до 125 кг.	**Соловей Андр** спортсмен-уча государственн «Гродненский комплексный олимпийского чемпион Бела греко-римской категории до
		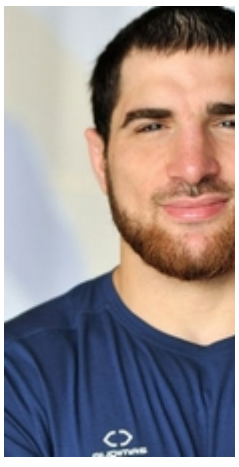

Нуриков Азамат, спортсмен-воспитанник государственного учреждения «Гродненский областной комплексный центр олимпийского резерва», чемпион Беларуси по борьбе вольной в весовой категории до 70 кг.	**Карпач Андрей,** спортсмен-учащийся государственного учреждения «Гродненский областной комплексный центр олимпийского резерва», воспитанник Берестовицкой детско-юношеской спортивной школы, чемпион Беларуси по борьбе вольной в весовой категории до 74 кг.	**Шабанов Али,** спортсмен-уча государственн «Гродненский комплексный олимпийского чемпион Бела вольной в вес до 79 кг.
		
Белоусова Дарья, спортсмен-инструктор хоккейного клуба «Ритм» (Гродно), бронзовый призер кубка мира по индорхоккею	**Богушевич Светлана,** спортсмен-инструктор хоккейного клуба «Ритм» (Гродно), бронзовый призер кубка мира и чемпионата Европы по индорхоккею	**Скрябин Нюрг** спортсмен-уча государственн «Гродненский комплексный олимпийского чемпион Бела вольной в вес до 61 кг
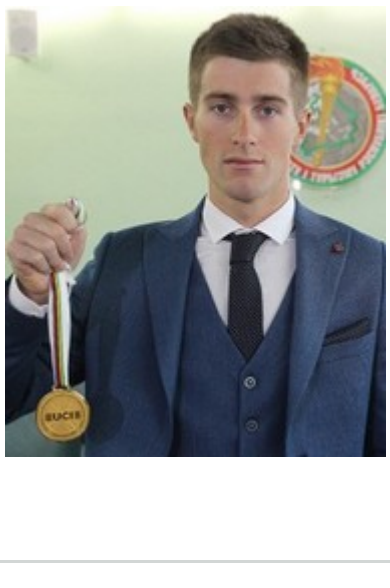		
Королек Евгений, спортсмен-воспитанник учебно-спортивного учреждения «Гродненская СДЮШОР № 1», чемпион мира по велосипедному спорту в скретче в Нидерландах; четырехкратный чемпион Беларуси в групповой гонке по очкам, индивидуальной гонке преследования, омниуме, скретче	**Миконович Вероника,** спортсмен-инструктор хоккейного клуба «Ритм» (Гродно), бронзовый призер кубка мира и чемпионата Европы по индорхоккею	**Курганская Ю** спортсмен-ин хоккейного кл (Гродно), брон кубка мира и ч Европы по инд

2017 год



Серебряный знак Европейской легкоатлетической ассоциации вручён начальнику управления спорта и туризма Гродненского облисполкома Олегу Андрейчику



Чемпионат Республики Беларусь по индорхоккею. Гродненский Ритм – чемпион страны по индорхоккею. Лучшим игроком была признана Светлана Богушевич (Гродно)



Кубок Беларуси по таэквондо Демьянович Максим (Гродно) занял 3 место в весовой категории до 63 килограмм



Кубок Беларуси по стрельбе пулевой Шепелевич Жанна (Гродно) стала победителем в стрельбе из малокалиберного пистолета (МП-5)



Кубок Беларуси п стрельбе пулевой Ахмедова (Стукал Дарья (Гродно) за 2 место в стрельб малокалиберного пистолета (МП-5)



Кубок Беларуси по таэквондо Юденко Юрий (Гродно) стал победителем в весовой категории до 58 килограмм



Кубок Беларуси по таэквондо Маркевич Владислав (Гродно) стал победителем в весовой категории до 63 килограмм



Кубок Беларуси п таэквондо Романенко Алекс (Гродно) заняла 2 место в весовой категории до 49 килограмм

		
Первенство мира по шашкам среди возрастных групп в Польше Синяк Александра (Слонимский район) стала чемпионкой в классической программе среди девочек 2007 года рождения	Кубок Республики Беларусь по боксу Кармильчик Евгений (Гродно) стал победителем в весовой категории до 49 кг	Команда Гроднен области победите республиканской спартакиады сред сельских жителей «Золотой колос»
		
Чемпионат мира по прыжкам на батуте в Болгарии Хотян Ангелина (Гродно) стала серебряным призером в командном первенстве	Чемпионат мира по самбо в России Мацко Татьяна (Гродно) стала чемпионкой в весовой категории до 67 кг	Первенство мира шашкам среди возрастных групп Польше Выдерко Георгий (Гродно) стал серебряным приз в классической программе среди мальчиков 2007 г рождения
		

Всемирные игры в возрастных группах по прыжкам на батуте Микишко Артур (Гродно) стал серебряным призером в синхронных прыжках		Командный чемпионат Республики Беларусь по дзюдо Мужская сборная Гродненской области заняла 3 место (Шока Конрад, Шока Вадим, Ушивец Сергей, Кариков Никита, Суров Владислав, Рисик Олег)		Командный чемп Республики Белар по дзюдо Женская сборная Гродненской обла заняла 2 место (Калюжная Екатер Шатрафская Реги Данилович Ксени Рассанова Елизов Басько Татьяна)	
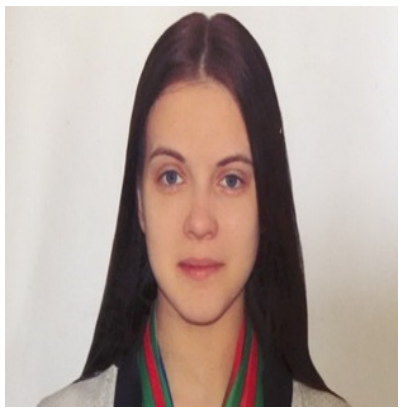		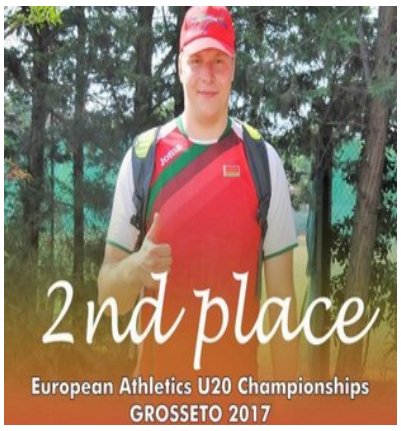			
Чемпионат Республики Беларусь по таэквондо Плескачева Анастасия (Гродно) заняла 3 место в весовой категории до 63 кг		Первентво Европы среди юниоров по легкой атлетике в г. Гроссето (Италия) Жук Глеб (Волковысский район) занял 2 место в метании диска		Первенство Евро среди юниоров по легкой атлетике в Гроссете (Италия) Шиманович Алекс (Ошмянский райо занял 2 место в метании молота	
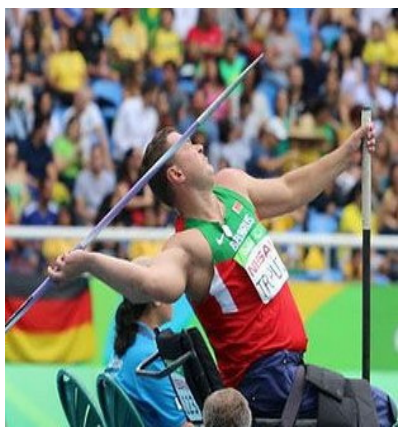					
Чемпионат мира по легкой атлетике среди инвалидов по зрению и опорно-двигательному аппарату, Александр Трипуть, мастер спорта международного класса, призер Паралимпийских игр, бронзовая медаль		Летние Дефлимпийские игры для спортсменов с нарушением слуха, Александр Черняк, серебряная медаль		Чемпионат Респу Беларусь по таэкв Маркевич Владис (Гродно) занял 3 м в весовой категор 63 кг	



Первенство Европы среди юниоров по борьбе женской в г. Дортмунд (Германия) Роик Инна (Лидский район) завоевала бронзовую медаль в весовой категории до 44 кг



Чемпионат Республики Беларусь по велоспорту (шоссе) Королек Евгений (Гродно) занял 1 место в командной гонке



Первенство Евро среди юниоров по борьбе женской в Дортмунд (Герман Пичковская Екате (Свислочский рай завоевала бронзо медаль в весовой категории до 51 к



Чемпионат Республики Беларусь по легкой атлетике Коломоец Сергей (Гродно) завоевал 2 место в метании молота



Чемпионат Республики Беларусь по легкой атлетике Сомова Ирина (Вороновский район) завоевала 3 место в беге на 10000м



Чемпионат Европ боксу в г. Харьков (Украина) Кармильчик Евген (Гродно) завоевал бронзовую медал весовой категори 49 кг



Чемпионат Республики Беларусь по легкой атлетике Веремеенко Екатерина (Гродно) завоевала 2 место в женской эстафете 4х400 м, 3 место в беге на 400м с барьерами

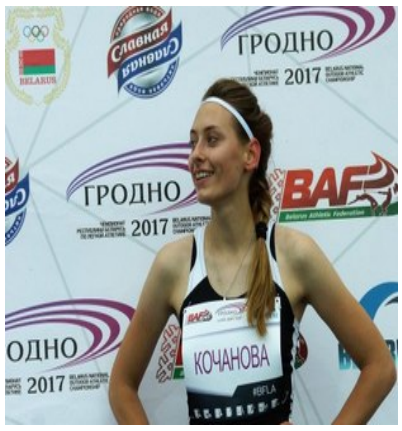

Чемпионат Республики Беларусь по легкой атлетике Кочанова Маргарита (Гродно) завоевала 2 место в беге на 400м



Чемпионат Респу Беларусь по легко атлетике Дубицкая Алена (Вороновский рай завоевала 2 мест толкании ядра



Чемпионат Республики Беларусь по легкой атлетике
Кречик Елена (Слонимский район) завоевала 2 место в метании молота



Чемпионат Республики Беларусь по легкой атлетике
Янчевский Владислав (Гродно) завоевал 2 место в прыжках с шестом, 3 место в мужской эстафете 4х100м



Чемпионат Республики Беларусь по легкой атлетике
Дорожук Надежда (Зельвенский рай
завоевала 2 мест
спортивной ходьб
20000м



Чемпионат Республики Беларусь по легкой атлетике
Чемармазович Владислав (Слонимский район) завоевал 1 место в прыжках с шестом



Чемпионат Республики Беларусь по легкой атлетике
Жук Виталий (Щучинский район) завоевал 1 место в многоборье



Чемпионат Республики Беларусь по легко
атлетике
Калачев Артем
(Зельвенский рай
завоевал 2 место
беге на 1500м, 3 м
в беге на 800м



Чемпионат Республики Беларусь по легкой атлетике
Ничипор Алексей (Слонимский район) занял 1 место в толкании ядра



Чемпионат Республики Беларусь по легкой атлетике
Жук Ирина (Гродно) завоевала 1 место в прыжках с шестом



Чемпионат Республ
Беларусь по легко
атлетике
Маслова Анастаси
(Гродно) завоевал
место в метании
молота

		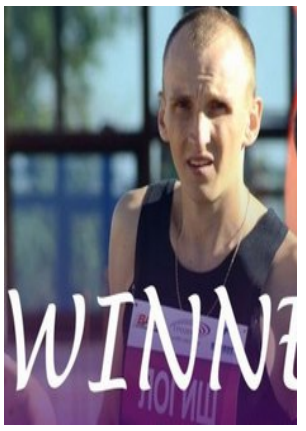
Чемпионат Республики Беларусь по легкой атлетике Трус Виктор (Ошмянский район) завоевал 1 место в метании диска	Чемпионат Республики Беларусь по легкой атлетике Мелешко Павел (Слонимский район) завоевал 1 место в метании копья	Чемпионат Республ Беларусь по легко атлетике Логиш Артем (Кореличский рай занял 1 место в б 1500м и 1 место в на 5000м
	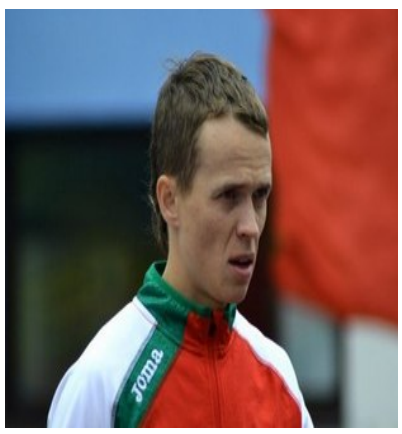	
Чемпионат Республики Беларусь по легкой атлетике Зубко Игорь (Гродно) занял 1 место в мужской эстафете 4х400 м, 3 место в беге на 200м, 3 место в мужской эстафете 4х100м	Чемпионат Республики Беларусь по легкой атлетике Яковлев Никита (Гродно) занял 1 место в мужской эстафете 4х400м	Чемпионат Респу Беларусь по легко атлетике Король Юлия (Слонимский райо заняла 1 место в на 800м, 2 место женской эстафете 4х400 м
		
Чемпионат Республики Беларусь по греко-римской борьбе Пашков Максим (Гродно) завоевал 3 место в весовой категории до 130 кг	Чемпионат Республики Беларусь по легкой атлетике Ляхович Александр (Островецкий район) занял 1 место в спортивной ходьбе на 20 км	Чемпионат Респу Беларусь по легко атлетике Слома Ян (Гродно занял 1 место в мужской эстафете 4х400 м и 1 место беге на 800 м

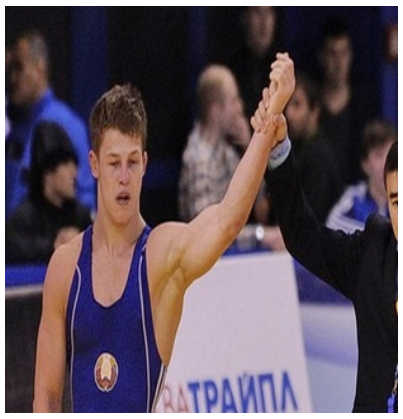

Чемпионат Республики Беларусь по борьбе вольной
Карпач Андрей (Берестовицкий район) завоевал 3 место в весовой категории до 74 кг

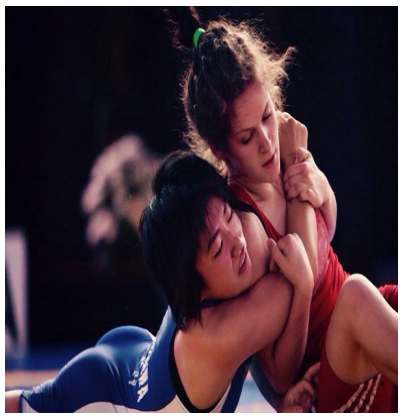

Чемпионат Республики Беларусь по женской борьбе
Куришта Анастасия (Гродненский район) стала победителем в весовой категории до 48 кг

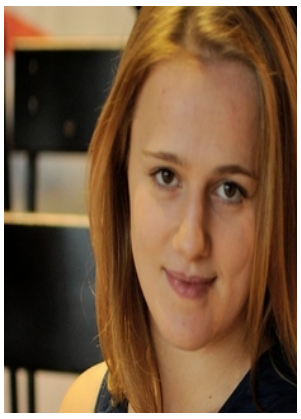

Чемпионат Респу
Беларусь по женс
борьбе
Ломашевич Светл
(Гродненский рай
стала победителе
весовой категори
53 кг



Чемпионат Республики Беларусь по самбо Мацко Николай (Гродно) завоевал 3 место в весовой категории 100 кг



Команда Щучинского района, победитель республиканских соревнований среди детей и подростков по хоккею «Золотая шайба на призы Президента РБ» в мл. возрастной группе



Чемпионат Респу
Беларусь по грек
римской борьбе
Дауров Сослан
(Гродно) занял 2 м
среди мужчин в
весовой категори
66 кг



Чемпионат Республики Беларусь по вольной борьбе
Нуриков Азамат (Гродно) занял 2 место в весовой категории до 70 кг



Чемпионат Республики Беларусь по фехтованию (шпага)
Кузьмич Сергей (Гродно) 2 место среди мужчин



Чемпионат Респу
Беларусь по самб
Мацко Татьяна
(Гродно) завоева
место в весовой
категории до 64 к



Чемпионат Республики Беларусь по легкой атлетике в помещении Купревич Виталий (Гродно) занял третье место в беге на 3000м с препятствиями с результатом 9.01,96



Чемпионат Республики Беларусь по легкой атлетике в помещении Кушнир Виктория (Гродно) заняла второе место в беге на 800м с результатом 2.05,20



Чемпионат Республ Беларусь по грек римской борьбе Кардаш Ярослав (Лидский район) с бронзовым призе весовой категори 66 кг



Чемпионат Республики Беларусь по легкой атлетике в помещении Чемармазович Владислав (Слонимский) занял второе место в прыжке с шестом с результатом 500см



Чемпионат Республики Беларусь по легкой атлетике в помещении Еремич Юрий (Мостовский) занял второе место в прыжках в длину с результатом 7,60 м



Чемпионат Респу Беларусь по легк атлетике в помеш Скобейко Андрей (Гродно) занял тр место в прыжках в высоту с результа 220см



Чемпионат Республики Беларусь по велоспорту Королек Евгений и Шеметов Михаил (Гродно) стали серебряными призерами в парной гонке на треке



Чемпионат Республики Беларусь по настольному теннису Балтушите Маргарита (Гродно) заняла 2 место в женском парном разряде



Чемпионат Респу Беларусь по легк атлетике в помеш Слома Ян (Гродно занял 2 место в б 1500м, 3.47,65



Чемпионаты Республики Беларусь по борьбе вольной Песняк Виталий (Свислочский район) занял 2 место в весовой категории до 125 кг



Чемпионаты Республики Беларусь по борьбе греко-римской Поленский Валерий (Лидский район) занял 2 место в весовой категории до 75 кг



Чемпионаты Республики Белар по борьбе греко-римской Чугошвили Иосиф (Гродно) занял 2 м в весовой категор 130 кг



Чемпионаты Республики Беларусь по самбо и дзюдо Калюжная Екатерина (Гродно) заняла 2 место в весовой категории свыше 78 кг



Чемпионаты Республики Беларусь по борьбе греко-римской Дембицкий Андрей (Гродно) занял 2 место в весовой категории до 71 кг



Чемпионаты Республики Белар по борьбе вольно Нуриков Азамат (Гродно) занял 2 м в весовой категор 70 кг



Чемпионат Европы по греко-римской борьбе (Сербия)
Дауров Сослан (Гродно) занял третье место в весовой категории до 66 кг



ФОТО № 1
Чемпионат Республики Беларусь по дзюдо Рассанова Елизавета (Гродно) заняла 2 место в весовой категории до 52 кг



Чемпионат мира муай-тай Дмитрий Варец - чемпион мира в весовой категори кг.



Чемпионат Европы по греко-римской борьбе (Сербия)
Грабовик Александр (Новогрудок) завоевал серебряную медаль в весовой категории до 98 кг



Чемпионат Европы по греко-римской борьбе (Сербия)
Лях Павел (Гродно) стал серебряным призером в весовой категории до 71 кг



Чемпионат Европ
греко-римской бо
(Сербия)
Кулиев Радик (Гр
стал серебряным
призером в весов
категории до 80 к



Чемпионат Республики Беларусь по баскетболу среди женских команд (высшая лига). Команда «Олимпия» баскетбольного клуба «Принеманье» стала бронзовым призером



Чемпионат Республики Беларусь по волейболу среди женских команд (высшая лига)
Команда «Гродненский коммунальник» стала бронзовым призером



Чемпионат Европ
вольной борьбе
(Сербия)
Гуштын Александ
(Свислочский рай
стал бронзовым
призеров в весов
категории до 97 к



Чемпионат Республики Беларусь по боксу
Кармильчик Евгений (Гродно) стал победителем в весовой категории до 49 кг



Чемпионат Республики Беларусь по плаванию
Васкевич Анастасия (Гродно) стала победителем на дистанции



Первенство Европ
волейболу среди
юниорок до 18 ле
(Нидерланды)
Бекша Агата (Гро
составе сборной
команды Республ
Беларусь стала
бронзовым призе

		
Чемпионат Республики Беларусь по фехтованию Команда Гродненской области стала победителем командных соревнований в фехтовании на шпаге	**Чемпионат мира по легкой атлетике (Багамы), Кушнир Виктория (Гродно) завоевала серебряную медаль в составе национальной команды Республики Беларусь по эстафетному бегу**	**Первенство мира среди юниоров по тяжелой атлетике (Таиланд) Куровский Конста стал двукратным чемпионом и бронзовым призе весовой категори**
		
IV этап Кубка Восточной Европы по лыжным гонкам Тихонова Юлия (Гродно) Обладательница золотой и двух серебряных наград	**Чемпионат Республики Беларусь по борьбе греко-римской Грабовик Александр (Новгородский район) стал победителем в весовой категории до 98 кг**	**Чемпионат Респу Беларусь по борь греко-римской Лях Павел (Гродн стал победителем весовой категори 71 кг**
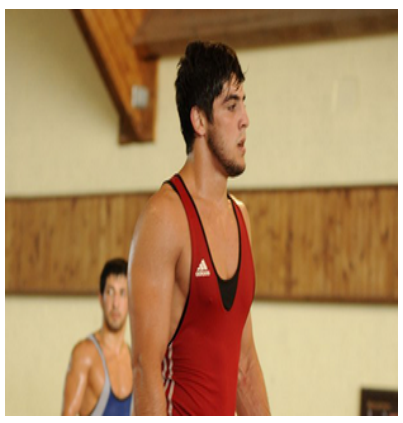		
Чемпионат Республики Беларусь по борьбе греко-римской Кулиев Радик (Гродно) стал победителем в весовой категории до 80 кг	**Чемпионат Республики Беларусь по борьбе греко-римской Михайловский Андрей (Новогрудский район) стал победителем в весовой категории до 85кг**	**Чемпионат Респу Беларусь по дзюд Конрад Шока (Гро стал победителем весовой категори 60кг**



Чемпионат Республики Беларусь по дзюдо Вадим Шока (Гродно) стал победителем в весовой категории до 73кг



Чемпионат Республики Беларусь по дзюдо Никита Кариков (Гродно) стал победителем в весовой категории до 81кг



Чемпионат Республ Беларусь по дзюд Егор Кухаренко (Гродно) стал победителем в ве категории свыше



Шиманович Александр (Ошмянский район) Установил рекорд Республики Беларусь в метании молота среди юниоров (80,26 метров)



Чемпионат Республики Беларусь по вольной борьбе
Гуштын Александр (Свислочский район) стал победителем в весовой категории до 97кг



Чемпионат Республ Беларусь по легко атлетике в помещ Ничипор Алексей (Слонимский райо стал победителем толкании ядра сре мужчин



Чемпионат Республики Беларусь по легкой атлетике в помещениях Дубицкая Алена (Вороновский район) стала победителем в толкании ядра среди женщин



Чемпионат Республики Беларусь по легкой атлетике в помещениях Еремич Юрий (Мостовский район) стала победителем в многоборье и прыжках с шестом



Чемпионат Республ Беларусь по легко атлетике в помещ Логиш Артем (Кореличский рай стала победителе беге на 1500 м, 3

		
Чемпионат Республики Беларусь по легкой атлетике в помещениях Яколцевич Ирина (Гродно) стала победителем в прыжках с шестом	**Чемпионат Республики Беларусь по легкой атлетике в помещениях Слома Ян (Гродно) стал победителем в беге на 800 метров**	**Чемпионат Респу Беларусь по легко атлетике в помеш Ляхович Александ (Островецкий рай стал победителем спортивной ходьб 10 км**
		
Этап Кубка мира по велоспорту на треке (США) Королек Евгений (Гродно) стал победителем в скрэтче	**Чемпионат РБ по плаванию среди инвалидов опорно-двигательного аппарата (Минск) Шавель Наталья (Гродно) - трехкратный чемпион страны (национальный рекорд в плавании 50 метров на спине)**	**Кубок Европы по легкой атлетике (Испания) Борейша Павел (Гродно), спортсм учащийся Гроднен областного комплексного цен олимпийского рез 2 место в метани молота**
		
Кубок Европы по легкой атлетике (Испания) Пасечник Елена (Лида) 2 место в толкании ядра среди молодежи	**Кубок Президента Республики Беларусь 2017 года Хоккейный клуб «Неман» (Гродно) стал обладателем**	**Первенство Европ борьбе вольной с молодежи Песняк Виталий (Свислочь) занял место в весовой категории до 125**

		
Первенство Европы по борьбе женской среди молодежи Пичковская Екатерина (Свислочь) заняла 3 место в весовой категории до 53 кг	**Чемпионат Республики Беларусь по вольной борьбе Шахбанов Гусейн (Гродно) стал победителем в весовой категории до 61кг**	**Чемпионат Респу Беларусь по воль борьбе Ринчинов Димчик (Гродно) стал победителем в ве категории до 57кг**
		
Чемпионат Республики Беларусь по вольной борьбе Шабанов Али (Гродно) стал победителем в весовой категории до 74кг	**Первенство Европы по велосипедному спорту среди молодежи до 23 лет Евгений Королек (Гродно) занял 1 место в скретче**	**Первенство Евро настольному тенн среди девушек 20 г.р. и моложе Воробьева Верон (Гродно) заняла 2 место в одиночно разряде**
		
Открытый чемпионат Республики Беларусь по бегу на лыжероллерах и кроссу Тихонова Юлия (Гродно) заняла 2 место в индивидуальной гонке	**Первенство мира по шашкам-64 среди возрастных групп (Болгария) Лев Марат (Слонимский район) занял 3 место в быстрой программе**	**Чемпионат мира борьбе вольной (Франция) Шабанов Али (Гро стал бронзовым призером в весов категории до 74 килограмм**

		
Чемпионат мира по борьбе греко-римской (Франция) Радик Кулиев (Гродно) стал серебряным призером в весовой категории до 80 килограмм	Чемпионат мира по гребле на байдарках и каноэ (Чехия) Юреня Олег (Мостовский район) стал бронзовым призером в байдарке-одиночке на дистанции 5000 метров	Чемпионат Респу Беларусь по гимнастике спорт (Могилев) Женская команда Гродненской обла заняла 1 место в командном первен Алистратова Анастасия, Травко Анна, Артюх Александра (все - Гродно)
		
Чемпионат Республики Беларусь по гимнастике спортивной (Могилев) Алистратова Анастасия (Гродно) стала двукратной чемпионкой в упражнении на брусьях и в многоборье, серебряным призером в упражнении на бревне	Чемпионат Республики Беларусь по гимнастике спортивной (Могилев) Травкова Анна (Гродно) стала чемпионкой в опорном прыжке и двукратным серебряным призером в вольных упражнениях и в многоборье	Чемпионат Респу Беларусь по гимнастике спорт (Могилев) Артюх Александра (Гродно) стала серебряным приз в упражнении на брусьях
		

Управление спорта и туризма Гродненского облисполкома заняло 1 место в республиканском смотр-конкурсе на лучшую организацию физкультурно-оздоровительной и спортивно-массовой работы среди административно-территориальных единиц		Агрогородок «Василишки» Щучинского района занял 1 место в республиканском смотр-конкурсе на лучшую организацию физкультурно-оздоровительной и спортивно-массовой работы среди агрогородков		Физкультурно-оздоровительный центр «Олимпия» Гродно занял 3 ме республиканском смотр-конкурсе на лучшую организац физкультурно-оздоровительной спортивно-массов работы среди физкультурно-оздоровительных центров, физкультурно-спортивных клубо
				
Отдел образования, спорта и туризма Гродненского горисполкома занял 3 место в республиканском смотр-конкурсе на лучшую организацию физкультурно-оздоровительной и спортивно-массовой работы среди областных центров		Чемпионат мира по шашкам-64 (Болгария) Михальченко Игорь (Волковысский район) трехкратный чемпион в командном первенстве в молниеносной, классической и быстрой программе		Первенство мира шашкам-64 среди молодежи (Болгар Тихонов Артем (Волковысский ра двукратный чемпи молниеносной и быстрой програм среди мальчиков лет
				
Первенство мира по шашкам-64 среди молодежи (Болгария) Синяк Александра (Слонимский район) серебряный призер в классической программе среди девочек до 10 лет		Этап Кубка мира по прыжкам на батуте (Минск) Жук Артем (Гродно) стал победителем в синхронных прыжках		Чемпионат Европ пулевой стрельбе (Азербайджан) Чергейко Илья (Гродно) стал двукратным чемпи в стрельбе из малокалиберной винтовки в упраж МВ-9 и МВ-6 в командном первен

		
Чемпионат Европы по пулевой стрельбе (Азербайджан) Бубнович Виталий (Гродно) стал двукратным чемпионом в стрельбе из малокалиберной винтовки в упражнении МВ-9 и МВ-6 в командном первенстве	Команда Щучинского района - бронзовые призеры финальных республиканских соревнований по футболу "Кожаный мяч" (юноши 2007-2008 гг.р.).	Команда Ивьевск района - серебря призеры финальн республиканских соревнований по футболу "Кожаны (юноши 2005-200 гг.р.).
		
Международный полумарафон (г. Минск) Людмила Ляхович (Островецкий район) выиграла в абсолютном первенстве среди женщин	Международный полумарафон (г. Минск) Ирина Сомова (Вороновский район) выиграла дистанцию 10,55 км среди женщин	Кубок Республик Беларусь по гребл байдарках и каноэ (Заславль) Лопата Дмитрий (Мостовский райо стал победителем каноэ-четверке на дистанции 1000 м
		
Чемпионат мира среди военнослужащих по вольной борьбе (Литва) Гуштын Александр (Свислочский район) стал чемпионом в весовой категории до 97 кг	Международный турнир по вольной борьбе серии Гран-при на призы трехкратного олимпийского чемпиона А.Медведя (Минск) Нуриков Азамат (Гродно) стал победителем в весовой категории до 65 кг	Команда Слоним района стала победителем республиканской спартакиады сред детей и подростк месту жительства программе соревнований по шашкам



Чемпионат Республики Беларусь по тяжелой атлетике
Голушко Екатерина (Кореличский район) стала серебряным призером в весовой категории до 63 кг



Чемпионат Республики Беларусь по тяжелой атлетике
Бурак Ирина (Кореличский район) стала победителем в весовой категории до 48 кг



Чемпионат Республики Беларусь по тяжелой атлетике
Клим Иван (Лидский район) стал победителем в весовой категории до 77 кг



Чемпионат Республики Беларусь по тяжелой атлетике
Тимербаев Артем (Гродно) стал бронзовым призером в весовой категории до 77 кг



Чемпионат Республики Беларусь по тяжелой атлетике (Гродно)
Куровский Константин стал победителем в весовой категории до 105 кг



Команда Гроднен района – победит республиканской спартакиады по м жительства по волейболу



I этап Европейской баскетбольной лиги девушек до 17 лет
Команда «Гроднооблспорт – Принеманье» стала победителем соревнований



Чемпионат Республики Беларусь по парусному спорту
Гусева Екатерина (Гродно) выиграла соревнования в программе «луч-мини»



Спартакиада Сою государства для д и юношества «Оли Павлюкевич Кири (Гродно) занял 1 м по легкой атлетик беге на 800 метро

Спартакиада Союзного государства для детей и юношества «Олимп» Степура Анастасия (Гродно) заняла 3 место по легкой атлетике в беге на 100 метров	Спартакиада Союзного государства для детей и юношества «Олимп» Мышкевич Алеся (Гродно) заняла 3 место по легкой атлетике в беге на 800 метров	Спартакиада Сою государства для д и юношества «Оли Мышкевич Глеб (Гродно) занял 3 м в беге на дистанц 100 метров и 2 ме прыжках в длину г легкой атлетике

2016 год

	
XXXI Летние Олимпийские игры-2016, (Бразилия) *** **Чемпионат Европы по легкой атлетике г. Амстердам** (Нидерланды) Тихон Иван, Гродненский областной комплексный центр олимпийского резерва - 2 место – метание молота	**XXXI Летние Олимпийские игры-2016**, (Бразилия) Саидов Ибрагим, ГУ «Гродненский областной комплексный центр олимпийского резерва» - 3 место – борьба вольная (весовая категория - свыше 125 кг)
	
Чемпионат Европы по гимнастике художественной (Израиль) Дуденкова Анна, учащаяся Республиканского центра олимпийской подготовки по прикладным видам спорта - 1 место и 2 место в составе нац. команды РБ	**Чемпионат Европы по стрельбе пулевой** (Венгрия) Чергейко Илья, Гродненский областной комплексный центр олимпийского резерва - 2 место - стрельба из пневматической винтовки – инд. первенство, 2 место - командное



Чемпионат Европы по стрельбе пулевой (Венгрия)
Бубнович Виталий, Гродненский областной комплексный центр олимпийского резерва - 2 место - командное первенство



Чемпионат Европы по борьбе греко-римской (Латвия)
Грабовик Александр Гродненский областной комплексный центр олимпийского резерва - 3 место - весовая категория до 98 кг



Чемпионат мира по велоспорту (Великобритания)
Шеметов Михаил, ДЮСШ профсоюзов по спортивной гимнастике - рекорд РБ в индивидуальной гонке преследования (велоспорт), сбросив почти 4 секунды со своего же достижения 2015 года. Новый рекорд - 4:20.771



Чемпионат Европы по гребле на байдарках и каноэ (Россия)
Юреня Олег, Брестский областной центр олимпийского резерва по гребле - 3 место – в байдарке-одиночке на дистанции 5000 метров



Чемпионат РБ, Кубок РБ по хоккею на траве среди женских команд
ХК «Ритм», Гродненский хоккейный клуб «Ритм» - 1 место



Чемпионат Республики Беларусь по баскетболу (мужчины) «Гродно-93»,
Баскетбольный клуб «Принеманье» - 2 место

	
Чемпионат Республики Беларусь по баскетболу «Олимпия» (женщины) Баскетбольный клуб «Принеманье» - 3 место	**Чемпионат Республики Беларусь по гандболу «Городничанка»** (женщины) «Гандбольный клуб «Городничанка» - 3 место
	
Чемпионат Республики Беларусь по борьбе греко-римской Сборная команда Гродненской области по борьбе греко-римской 1 место	**Чемпионат Республики Беларусь по таэквондо** (женщины) Сборная команда Гродненской области по таэквондо - 1 место

***** 22 гродненских спортсмена включены в состав делегации Республики Беларусь для участия в XXXI летних Олимпийских играх в Рио-де-Жанейро (Бразилия**

Очередь на жильё

Общественные обсуждения

Содействие занятости населения

Календарь событий - 2023

© Гродненский облисполком, 2010-2021
Разработка БЕЛТА

