Ініцыятыва BYPOL апублікавала дадзеныя папярэдняй праверкі па факце смерці Рамана Бандарэнкі

ГРАМАДСТВА (/HRAMADSTVA) 27-01-2021 НЧ (/author/НЧ)

(https://www.facebook.com/sharer/sharer.php?u=https://novychas.online/hramadstva/inicyjatyva-bypol-apublikavala-dadzenyja-papjaredn)
(https://t.me/share/url?url=https://novychas.online/hramadstva/inicyjatyva-bypol-apublikavala-dadzenyja-papjaredn)
(https://twitter.com/intent/tweet?text=%D0%86%D0%BD%D1%96%D1%86%D1%8B%D1%8F%D1%82%D1%8B%D0%B2%D0%B0%20BYPOL%20%D0%B0%D0%BF%D
(https://vk.com/share.php?url=https://novychas.online/hramadstva/inicyjatyva-bypol-apublikavala-dadzenyja-papjaredn)

На сённяшні дзень ўсталяванае кола асоб, дзеянні (бяздзейнасць) якіх у названай крымінальна-прававой сітуацыі патрабуюць дачы юрыдычнай ацэнкі пры дапамозе ўзбуджэння і вытворчасці папярэдняга расследавання па крымінальнай справе.

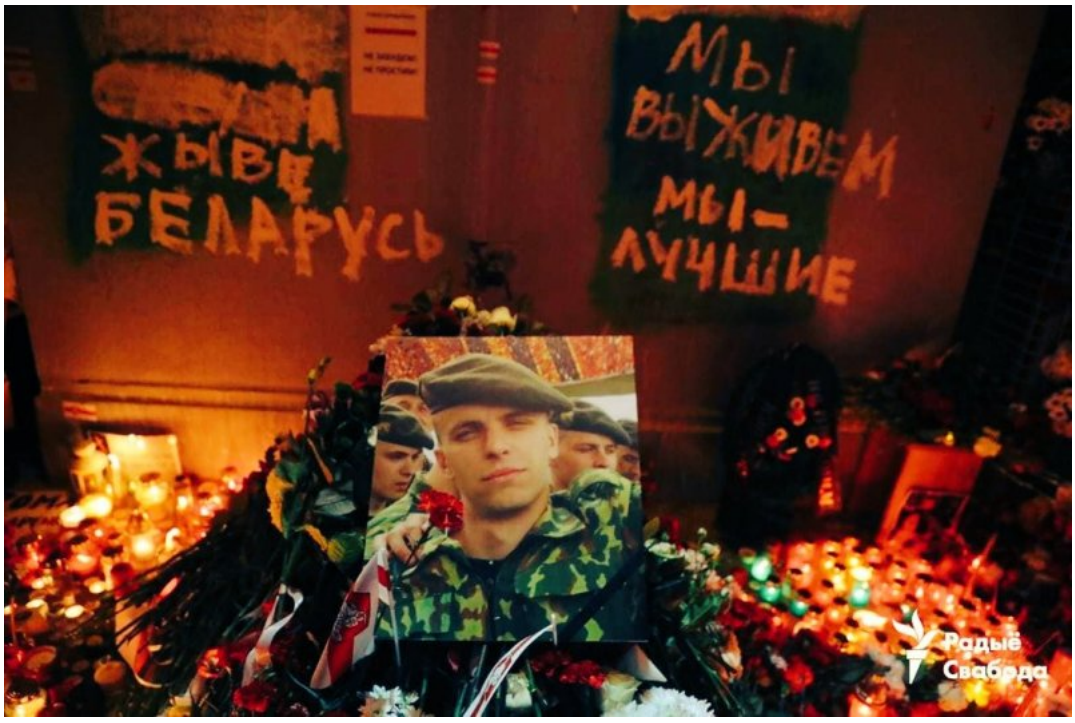

«Нам дакладна вядома, што ў распараджэнні Генеральнай пракуратуры маецца дастаткова дадзеных, якія паказваюць на гвалтоўны характар смерці Рамана Бандарэнка і наяўнасць прыкмет супрацьпраўнай датычнасці да яе іншых асоб», — гаворыцца ў матэрыялах праверкі (https://telegra.ph/Bondarenko-01-21).

У дадзеных праверкі прыводзяцца расшыфроўкі тэлефонных размоў, у тым ліку супрацоўнікаў міліцыі са службай хуткай медычнай дапамогі. Выяўленая “група актывістаў па знішчэнні стужак”, прычым іх знаходжанне ў той момант на «плошчы Пераменаў» пацвярджаецца дадзенымі білінга мабільных тэлефонаў.

У матэрыялах праверкі вызначаныя асобы, што могуць быць датычнымі да смерці Бандарэнкі. Гэта:

1. Група актывістаў па знішчэнні стужак, якія ўзнялі канфлікт на плошчы Пераменаў, у развіцці якога былі здзейсненыя дзеянні па супрацьпраўным пазбаўленні жыцця Бандарэнкі, якія наўмысна хаваюць вядомую ім інфармацыю пра абставіны дадзенага злачынства і асобы, у дачыненні да якіх можа быць вылучана падазрэнне ў яго выканальніцтве (угледжваюцца прыкметы злоснага хуліганства і неданясення аб злачынстве: ч. 2 арт. 339 і ч. 1 арт. 406 КК) — гэта:

Баскаў Дзмітрый Юр'евіч, 25.08.1978 г. н.;

Шакута Дзмітрый Віктаравіч, 05.08.1980 г. н.;

Эйсмант Наталля Мікалаеўна, 16.02.1984 г. н.;

Эйсмант Ганна Міхайлаўна, 16.07.1981 г. н.;

Волчак Павел Уладзіміравіч, 04.09.1980 г. н.;

Волчак Жанета Мікалаеўна, 17.01.1978 г. н.;

2. Супрацоўнікі САХР (у іх мікрааўтобусе Рамана павезлі з плошчы Перамены і ў ім, па сведчанні перахопленай тэлефоннай размовы Шакуты з Баскавым, працягвалася яго збіццё), у дачыненні да якіх маюцца дастатковыя дадзеныя для вылучэння супраць іх падазрэнні ў наўмысным прычыненні Бандарэнку цялесных пашкоджанняў па матыве ідэалагічнай варожасці, якія прывялі да смерці апошняга (угледжваюцца прыкметы кваліфікаванага забойства: п. 14. 139 КК) – гэта:

Сарман Сяргей Васільевіч, 24.11.1983 г. н.;

Анцюфееў Сяргей Міхайлавіч, 06.05.1977 г. н.;

Буйкевіч Алег Ігаравіч, 07.05.1991 г. н.;

Савенка Раман Вітальевіч, 13.06.1994 г. н.;

Ціманоўскі Яўген Уладзіміравіч, 23.06.1990 г. н. (меркавана менавіта ён незадоўга да пагрузкі Рамана ў мікрааўтобус, прыпадняў яго, утрымліваючы за ногі, і рэзка апусціў на зямлю з ударам галавою).

3. Супрацоўнікі АМАП, на мікрааўтобусе якіх Бандарэнка быў дастаўлены ў Цэнтральны РУУС, куды яны ўнеслі яго ў несвядомым стане, загадзя увёўшы супрацоўнікаў АДС у зман, што мужчына нібыта знаходзіцца ў стане моцнага алкагольнага ап'янення (угледжваюцца прыкметы саўдзелу ў кваліфікаваным забойстве, учыненым у групе з супрацоўнікамі САХР: п. 14. 139 КК) – гэта:

Куляшоў Руслан Аляксандравіч, 26.01.1977 г. н.;

Крывашэін Раман Аляксандравіч, 11.03.1994 г. н.;

іншыя члены аператыўнай групы з ліку супрацоўнікаў 7 роты 19 узвода АМАП ГУУС Мінгарвыканкама.

4. Супрацоўнікі Цэнтральнага РУУС Мінска (адказны дзяжурны і супрацоўнікі аператыўна-дзяжурнай службы), якія ў парушэнне ўстаноўленага парадку, без афармлення належнай дакументацыі прынялі Бандарэнку пад сваю адказнасць ад супрацоўнікаў АМАП і своечасова не правялі яго агляд на прадмет неабходнасці аказання медыцынскай дапамогі (угледжваюцца прыкметы бяздзейнасці службовай асобы: ч. 3 арт. 425 КК) — гэта:

Бабкоў А. В. — адказны дзяжурны па Цэнтральным РУУС, намеснік начальніка АУР; аператыўны дзяжурны.

«Прычына смерці Бандарэнкі ўстаноўлена і даўно вядомая. Яна прама паказаная ў пасведчанні аб смерці, выдадзеным сваякам Рамана 23.11.2020, пад кодам "S06.5". Паводле міжнародных кодах класіфікацыі хвароб, дадзены код расшыфроўваецца як "Траўматычнае субдуральное кровазліцце"», — гаворыцца ў матэрыялах праверкі.

Поўнасцю матэрыялы праверкі можна пачытаць ТУТ (https://telegra.ph/Bondarenko-01-21).

Хочаце ведаць больш? Сачыце за нашымі публікацыямі ў Telegram (https://t.me/novychas) і Facebook (https://facebook.com/novychas)!

Бандарэнка (/tags/bandarenka) *праверка (/tags/praverka)* *BYPOL (/tags/bypol)*

Чытайце таксама:



Прадстаўнікі Ціханоўскай ініцыююць за мяжой новыя справы супраць беларускіх сілавікоў

ПАЛІТЫКА 21-01-2021

(https://novychas.online/palityka/pradstauniki-cihanouskaj-inicyjujuc-za-mjazoj-novy)

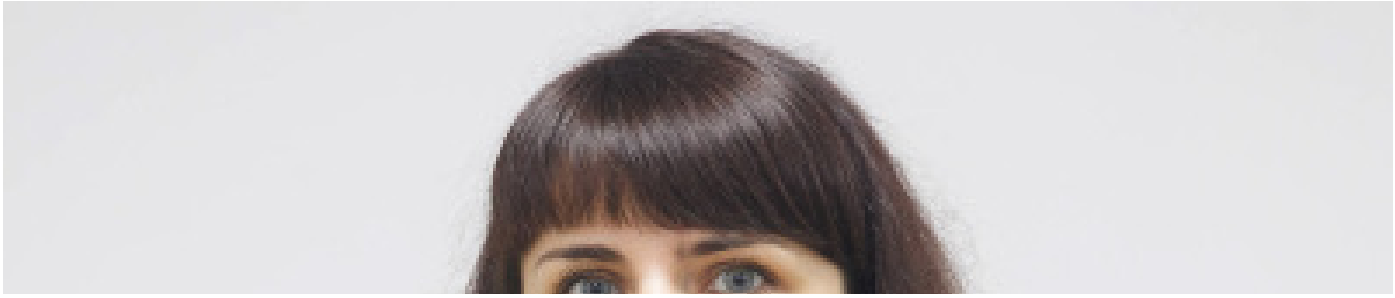

Суд адмовіўся павялічваць турэмны тэрмін для Барысевіч. Яе вызваляць праз месяц

ГРАМАДСТВА 20-04-2021

(https://novychas.online/hramadstva/sud-admoviusja-pavjaliczvac-turemny-termin-dlja-ba)



294-ты дзень вайны. Аналітыкі разважаюць пра небяспеку ўварвання з Беларусі

ЗАМЕЖЖА 14-12-2022

(https://novychas.online/zamezza/294-ty-dzen-vajny-analityki-razvazajuc-pra-nebjas)



(https://novychas.online/kraty)

АПОШНЯЕ НА САЙЦЕ

(/naviny)



27-04-2023

Што з Эрдаганам, якому стала кепска падчас прамога эфіру?
(https://novychas.online/zamezza/szto-z-erdahanam-jakomu-stala-kepska-padczas-pram)



27-04-2023

«Калі б геаметрычныя аксіёмы закраналі інтарэсы людзей, яны б абвяргаліся»
(https://novychas.online/hramadstva/kali-b-heametrycznyja-aksijomy-zakranali-intaresy)



27-04-2023

Па Мікалаеву ўначы ўдарылі «Калібрамі»: разбураны шматпавярховік, ёсць ахвяры
(https://novychas.online/zamezza/pa-mikalaevu-unaczy-udaryli-kalibrami-razburany-s)



27-04-2023

Віктар Бабарыка трапіў у лякарню пасля збіцця
(https://novychas.online/hramadstva/viktar-babaryka-trapiu-u-ljakarnju-paslja-zbiccja)



27-04-2023

«Турэмныя дзённікі» Вольгі Класкоўскай. Частка 2: Як мяне зрабілі «склонной к захвату заложников»
(https://novychas.online/hramadstva/turemnyja-dzjonniki-volhi-klaskouskaj-czastka-2)

Больш

(/naviny)

,

ГРАМАДСТВА: ГАЛОЎНАЕ

(/hramadstva)



Віктар Бабарыка трапіў у лякарню пасля збіцця

27-04-2023

(https://novychas.online/hramadstva/viktar-babaryka-trapiu-u-ljakarnju-paslja-zbiccja)

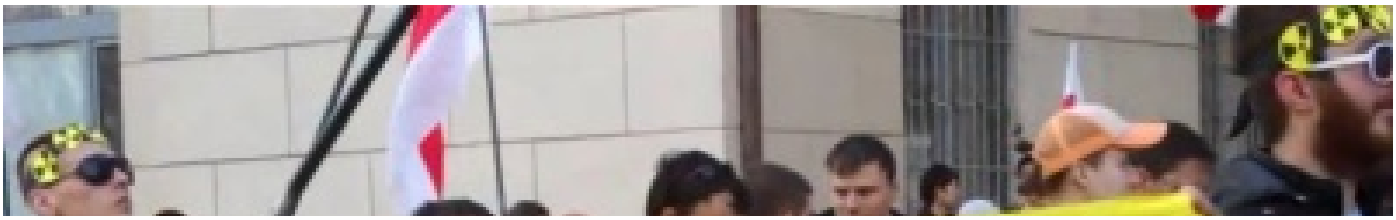

Нажыцца на чужой бядзе. Як раскрадалі Прыпяць

26-04-2023

(https://novychas.online/hramadstva/nazycca-na-czuzoj-bjadze-jak-raskradali-prypjac)



Адвакатка хоча прыцягнуць беларускі рэжым у міжнародны суд. Падстава вас здзівіць

26-04-2023

(https://novychas.online/hramadstva/advakatka-hocza-prycjahnuc-belaruski-rezym-u-mizna)

Перайсці ў рубрыку «Грамадства»

(/hramadstva)

Больш цікавага на «Новым Часе»:

Самае чытанае

(/czytanaje)



Змагацца за Радзіму нягледзячы на абставіны: факты з жыцця Тадэвуша Рэйтана

21-04-2023

(https://novychas.online/poviaz/zmahacca-za-radzimu-njahledzjaczy-na-abstaviny-f)

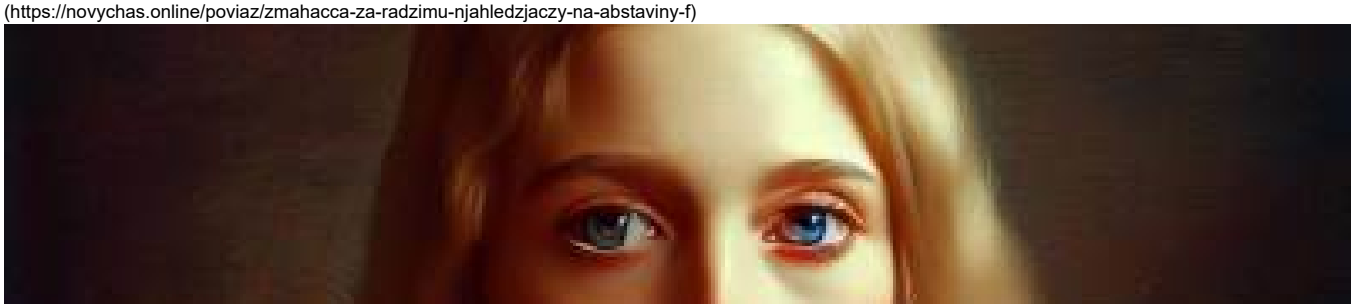

Шляхта і сяляне: як нашых продкаў бачыць штучны інтэлект

21-04-2023

(https://novychas.online/poviaz/szljahta-i-sjaljane-jak-naszyh-prodkau-baczyc-szt)

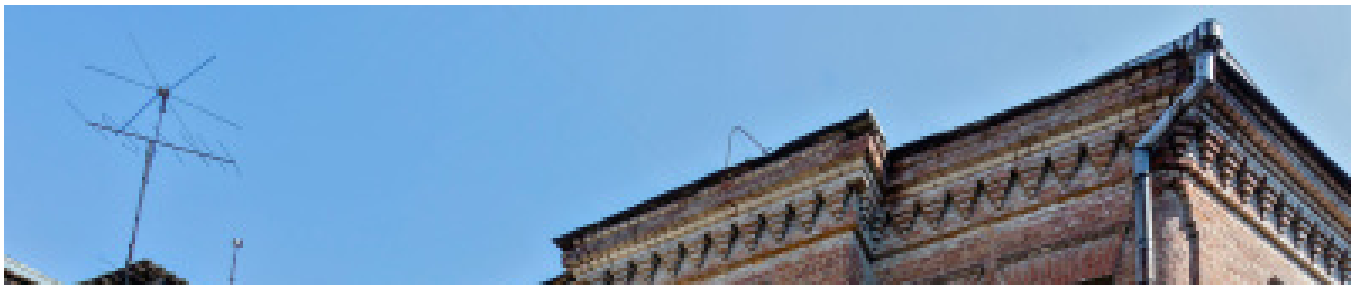

Беларусь, якая чакае: Бабруйскія скарбніцы. Частка 1 (ФОТА)

21-04-2023

(https://novychas.online/hramadstva/belarus-jakaja-czakae-babrujskija-skarbnicy-c)

Палітыка

(/palityka)

Яўген Магда: «Прапаную разгледзець варыянт, калі ў датэрміновых выбарах Лукашэнка не будзе ўдзельнічаць»

26-04-2023

(https://novychas.online/palityka/jauhen-mahda-prapanuju-razhledzec-varyjant-kali)

Зянон Пазняк: «Калі Беларусь застанецца пад акупацыяй, вайна не скончыцца»

26-04-2023

(https://novychas.online/palityka/zjanon-paznjak-kali-belarus-zastanecca-pad-akupa)

Як змяніліся Балгарыя і Румынія пасля далучэння да Еўрапейскага саюза?

25-04-2023

(https://novychas.online/palityka/jak-zmjanilisja-balharyja-i-rumynija-paslja-dalucz)

Эканоміка

(/ekanomika)

Інфляцыя і ВУП: прагноз добры, але дрэнны

25-04-2023

(https://novychas.online/ekanomika/matematyka-u-dapamohu-uradu)

Пекла для аматараў рэгуляваць цэны, або Прычым тут цырк?

24-04-2023

(https://novychas.online/ekanomika/pekla-dlja-amatarau-rehuljavac-ceny-abo-pryczym-t)

З 1 чэрвеня 2023 года не будзе «Зялёнай карты». Як выехаць за мяжу з Беларусі?

23-04-2023

(https://novychas.online/ekanomika/z-1-czervenja-2023-hoda-ne-budze-zjaljonaj-karty)

Замежжа

(/zamezza)

Радаўніца ў Вільні на Ліпаўскіх могілках (фота)

26-04-2023

(https://novychas.online/zamezza/radaunica-u-vilni-na-lipauskih-mohilkah-fota)

Блізкі да Пуціна бізнесовец: «Гэта скончыцца пеклам. Людзі будуць забіваць адзін аднаго на вуліцах Масквы»

26-04-2023

(https://novychas.online/zamezza/blizki-da-pucina-biznesovec-heta-skonczycca-pekl)

Як Пуцін зненавідзеў Украіну. Расследаванне пра тое, чаму пачалася вайна

25-04-2023

(https://novychas.online/zamezza/jak-pucin-znenavidzeu-ukrainu-rassledavanne-pra-t)

Культура

(/kultura)

Падручнік беларускай літаратуры: што (не) чытаюць сёньняшнія школьнікі

22-04-2023

(https://novychas.online/kultura/padrucznik-belaruskaj-litaratury-szto-ne-czytaj)

У пошуках абсалютнай свабоды

21-04-2023

(https://novychas.online/kultura/u-poszukah-absaljutnaj-svabody)

«Дзіўнае вяселле». Як беларусы ў 1928 годзе гей-шлюбам палохалі

20-04-2023

(https://novychas.online/kultura/jak-belarusy-u-1928-hodze-hej-szljubam-palohali)

Повязь часоў

(/poviaz)

Карані халоднай вайны: разрыў Савецкага Саюза з урадам Польшчы ў выгнанні ў 1943 годзе

25-04-2023

(https://novychas.online/poviaz/karani-halodnaj-vajny-razryu-saveckaha-sajuza-z-u)

«Здаецца, кат б'е ўвесь час аднолькава, са страшнай сілай. А насамрэч ёсць сотні адценняў»

23-04-2023

(https://novychas.online/poviaz/zdaecca-kat-b-e-uves-czas-adnolkava-sa-straszna)



Агонь, які не згас. Новыя матэрыялы да біяграфіі Ігната Канчэўскага

21-04-2023

(https://novychas.online/poviaz/ahon-jaki-ne-zhas-novyja-materyjaly-da-bijahrafi)

Асоба

(/asoba)

«Зіна, стой, сёння наш дзень!»

25-04-2023

(https://novychas.online/asoba/zina-stoj-sjonnja-nasz-dzen)

«Мордар павінен быць разбураны». 15 яркіх цытат Зянона Пазняка

24-04-2023

(https://novychas.online/asoba/mordar-pavinen-byc-razburany-15-jarkih-cytat-zj)

Стваральніца цудаў Вера Рыч

24-04-2023

(https://novychas.online/asoba/stvaralnica-cudau-vera-rycz)

Спорт

(/sport)

Калі жанчыны ўзялі верх: Сусветныя жаночыя гульні 1922 года

20-04-2023

(https://novychas.online/sport/kali-zanczyny-uzjali-verh-susvetnyja-zanoczyja-hu)

Жарсці па футболе: як сельгаснік і палкоўнік АБФФ не могуць падзяліць

19-04-2023

(https://novychas.online/sport/zarsci-pa-futbole-jak-selhasnik-i-palkounik-abff)

Загадкавая смерць футбаліста

12-04-2023

(https://novychas.online/sport/zahadkavaja-smerc-futbalista)

Новы Час

Выкарыстанне матэрыялаў дазваляецца пры ўмове спасылкі (для інтэрнэт-рэсурсаў — гіперспасылкі) на https://novychas.online (https://novychas.online)

© 2008-2023
Усе правы абароненыя

Кантакт з рэдакцыяй
Email: novychas@gmail.com (mailto:novychas@gmail.com)
Telegram: @novychas_bot (https://t.me/novychas_bot)

Рэдакцыя можа публікаваць артыкулы дзеля палемікі, не падзяляючы пазіцыі аўтараў

Мы ў сацыяльных сетках

Facebook (https://facebook.com/novychas)
Telegram (https://t.me/novychas)
Twitter (https://twitter.com/novychas)
Instagram (https://instagram.com/novychas)
TikTok (https://vm.tiktok.com/ZM8sSTLs7/)
VK (https://vk.com/novy_cas)
Одноклассники (https://ok.ru/group/56208875782167)